Seuils de superficie pour les demandes d'autorisation de défrichement en forêt privée

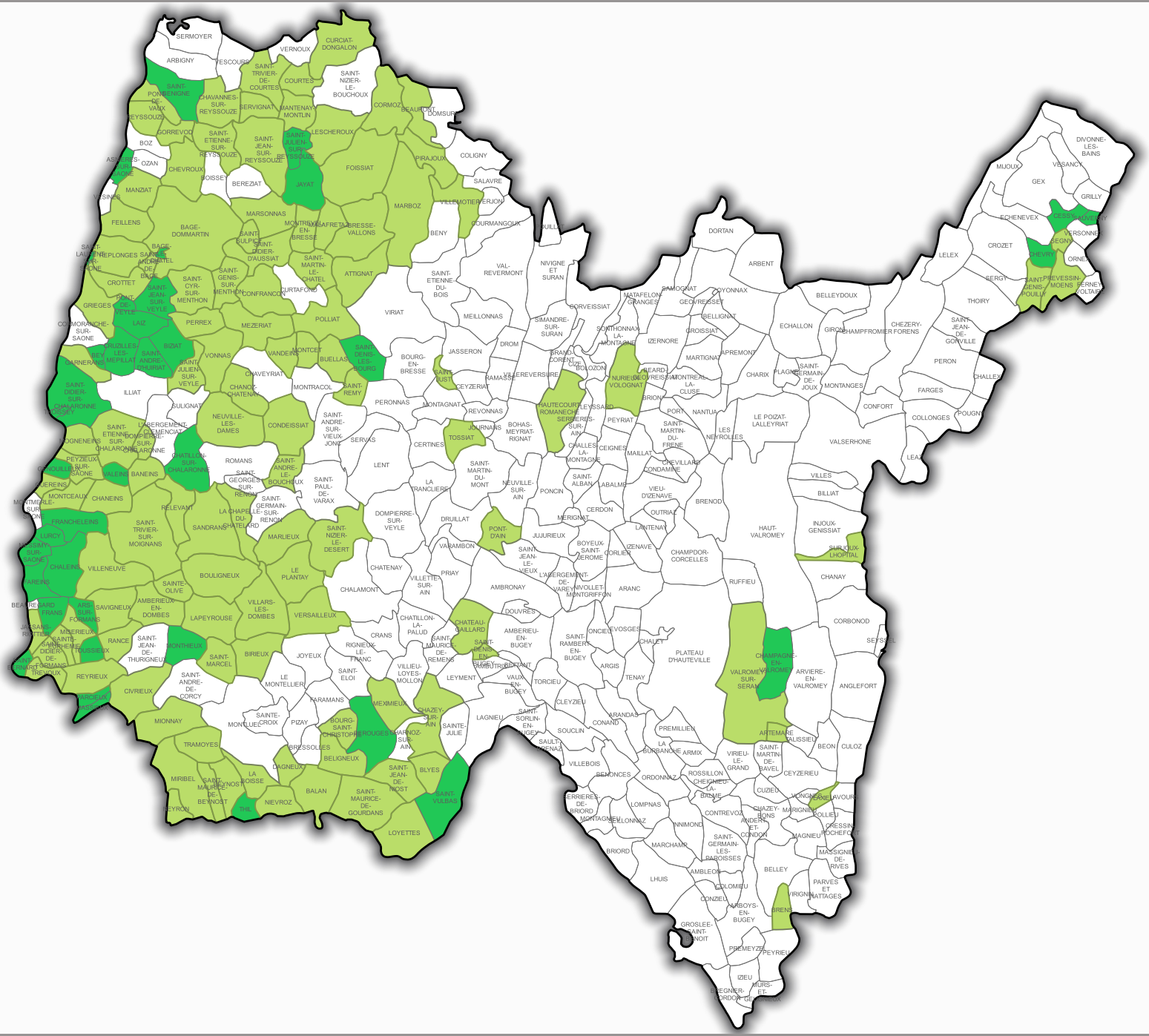

Communes dont le seuil d'autorisation est:

- 0.5 ha
- 1 ha
- 2 ha

0 5 10 km

Liberté • Égalité • Fraternité
RÉPUBLIQUE FRANÇAISE
PRÉFET DE L'AIN