

## Plan de prévention des risques

"inondations du Rhône, crues torrentielles,  
ruissellement et mouvements de terrains"

**Commune de Villebois  
Partie Sud**

**Carte des enjeux**

**Projet soumis à enquête publique**

Prescrit le 9 janvier 2024

Mis à l'enquête publique  
du 2 janvier 2024  
au 3 février 2024

Approuvé le

Novembre 2023

Direction Départementale des Territoires de l'Ain  
Matériau : DOT1 - SUR - PR - B - novembre 2023  
Sources : DOT 01 - RTM  
Fond cartographique : © IGN - BD Cartho - BD Topo - DGI 2023 - Georef®

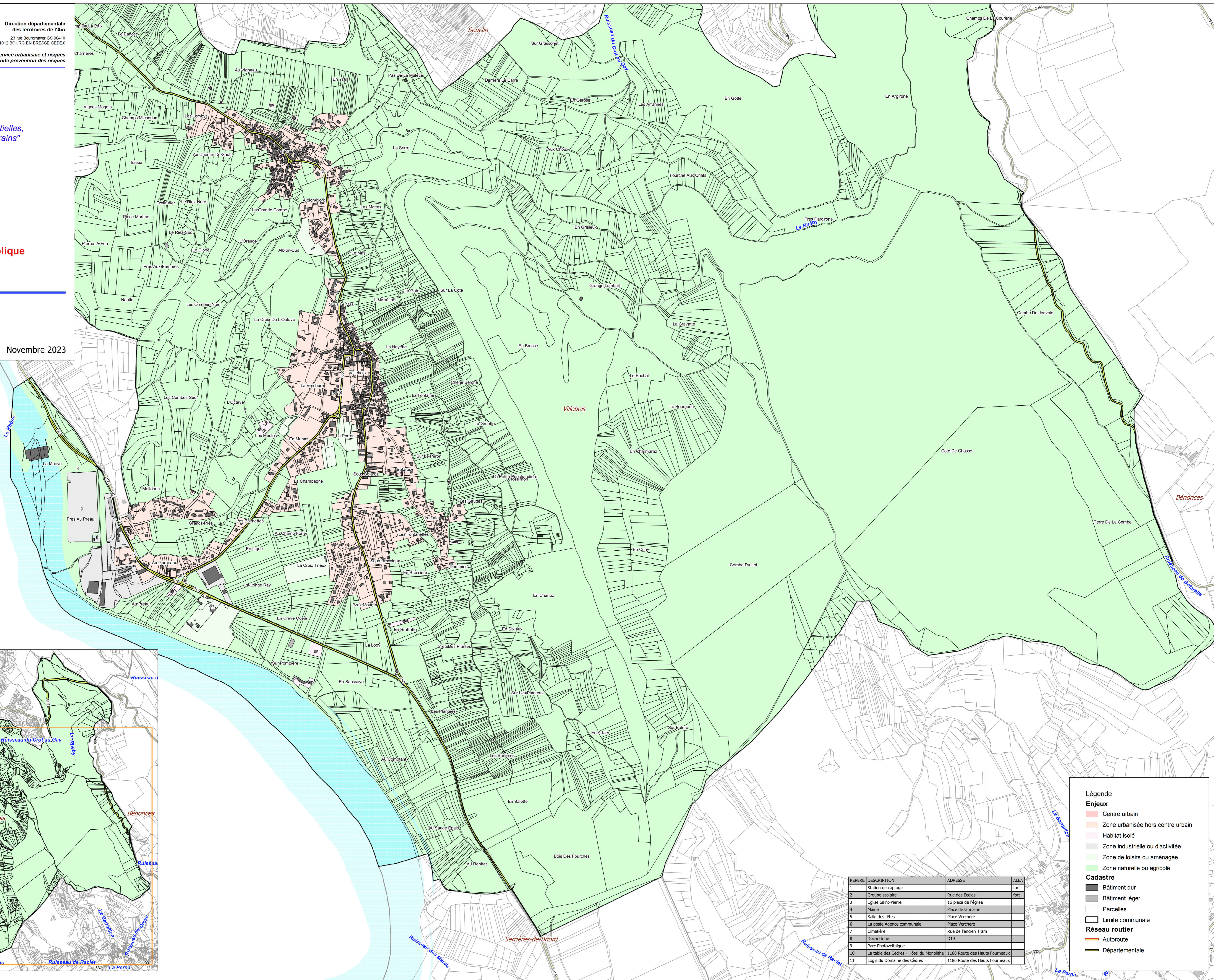
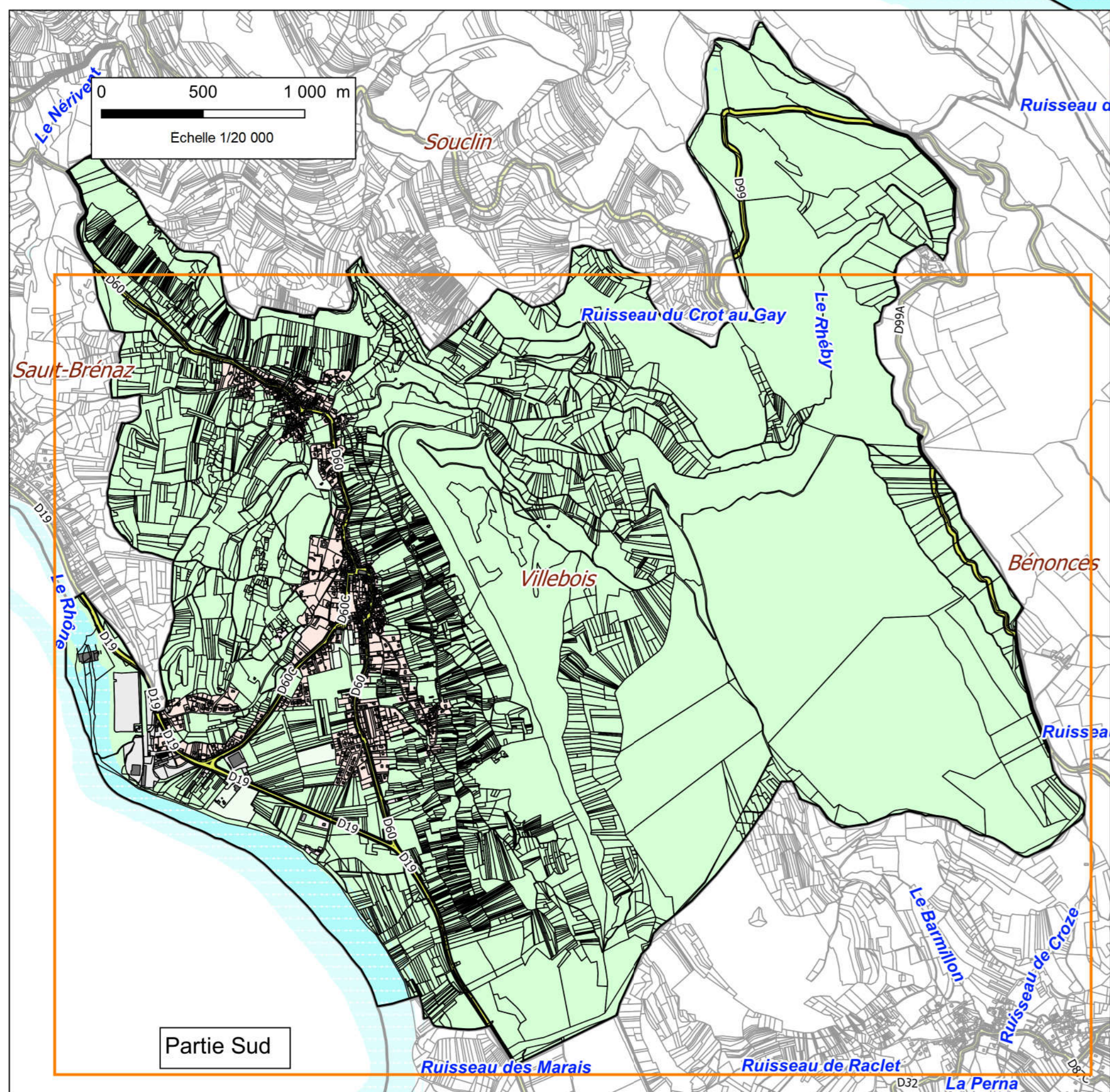
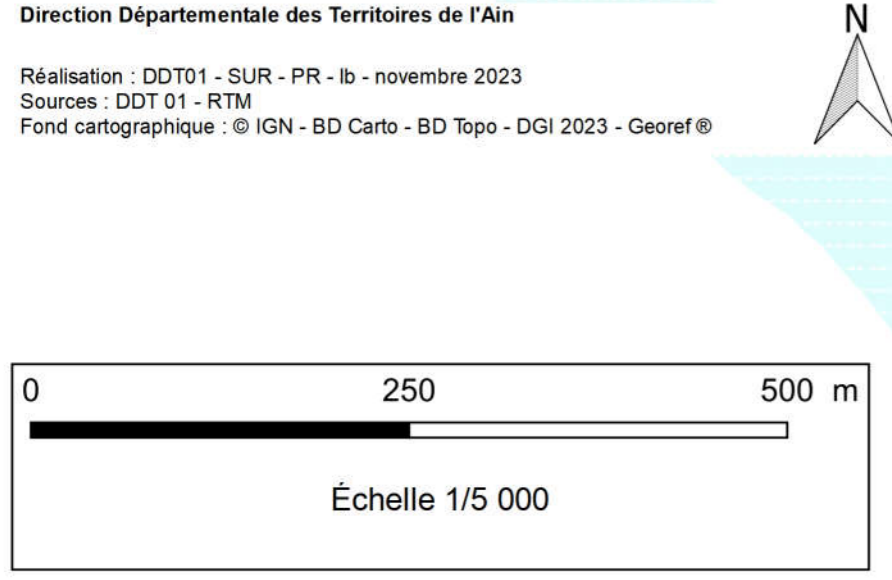

**Légende**

**Enjeux**

- Centre urbain
- Zone urbanisée hors centre urbain
- Habitat isolé
- Zone industrielle ou d'activité
- Zone de loisirs ou aménagée
- Zone naturelle ou agricole

**Cadastre**

- Bâtiment dur
- Bâtiment léger
- Parcelles
- Limite communale

**Réseau routier**

- Autoroute
- Départementale

REPÈRE	DESCRIPTION	ADRESSE	ALEA
1	Station de captage	Rue des Ecoles	fort
2	Groupe scolaire	16 place de l'église	fort
3	Eglise Saint-Pierre	Place de la mairie	
4	Mairie	Place de la mairie	
5	Salle des fêtes	Place Verchère	
6	La poste Agence communale	Rue de l'ancien Tram	
7	Cimetière	D19	
8	Déchetterie		
9	Parc Photovoltaïque	1180 Route des Hauts Fourneaux	
10	La table des Cèdres - Hôtel du Monolithe	1180 Route des Hauts Fourneaux	
11	Logis du Domaine des Cèdres	1180 Route des Hauts Fourneaux	