

## Plan de prévention des risques

"inondations du Rhône, crues torrentielles,  
ruissellement et mouvements de terrains"

**Commune de Groslée-Saint-Benoit  
Partie Nord**

Carte des enjeux

Projet soumis à enquête publique

Prescrit le 9 janvier 2020

Mis à l'enquête publique  
du 2 janvier 2024  
au 2 février 2024

Approuvé le

Novembre 2023

REPÈRE	DESCRIPTION	ADRESSE	ALEA
1	SDIS	Route de la Sauge	
2	Mairie - Groupe Scolaire	13 Rue Maisons Vieilles	
3	Eglise Saint Benoît	Le Bourg	
4	Salle polyvalente	Rue des frères Bourde	
5	Hostellerie du Port Restaurant	763 Grandue du Port	
6	Mairie - Salle polyvalente - Groupe scolaire	8 Place de l'Eglise	
7	Eglise	Place de l'Eglise	
8	Discothèque Restaurant Moulin du Chant	D19	
9	Station de captage		
10	Station de captage		
11	Station de captage		
12	Station de captage		
13	Le bistrot de Glandieu	670 Rue de la Cascade	

Direction Départementale des Territoires de l'Ain

Réalisation : 03/01/2024 - SUR - PR - Ib - novembre 2023  
Sources : DDT 01 - RTM  
Fond cartographique : © IGN - BD Cartho - BD Topo - DGI 2023 - Geoport

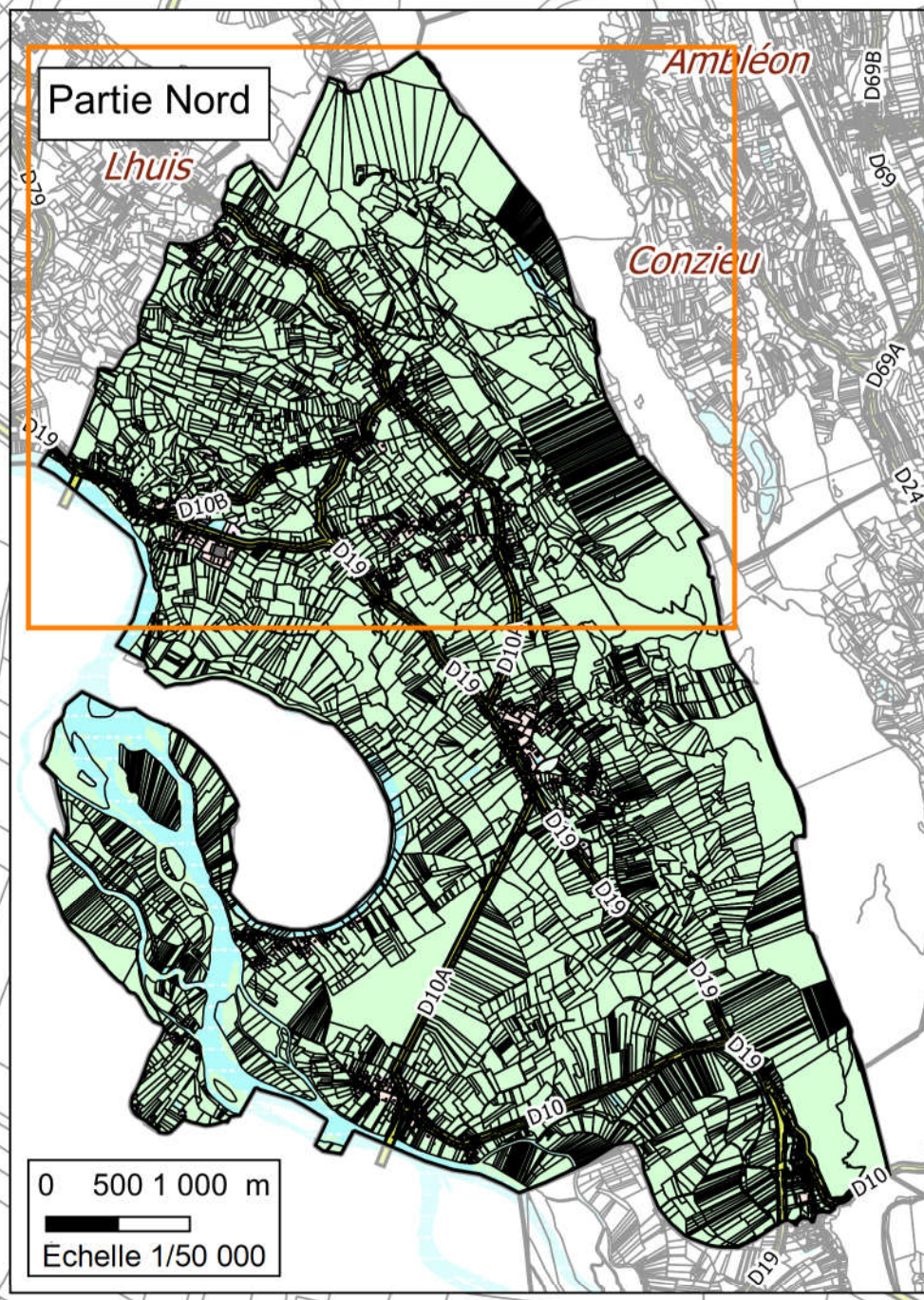

### Légende

#### Enjeux

- Centre urbain
- Zone urbanisée hors centre urbain
- Habitat isolé
- Zone industrielle ou d'activité
- Zone de loisirs ou aménagée
- Zone naturelle ou agricole

#### Cadastre

- Bâtiment dur
- Bâtiment léger
- Limite communale
- Parcelles

#### Réseau routier

- Autoroute
- Départementale

- Surface d'eau, cours d'eau