

# DEMANDE DE DEFRICHEMENT

## CENTRALE PHOTOVOLTAÏQUE AU SOL

Lieu-dit « La Palud » commune d'Injoux-Génissiat (01200)

*novembre 2022*

**Ren**Sola **Power**



### **Maitre d'Ouvrage :**

RP 7  
Grand Hôtel Dieu  
4 place Amédée Bonnet  
69002 Lyon

### **Contact :**

Gaël VANNIER  
Chef de projets PV au sol  
[g.vannier@renesolapower.com](mailto:g.vannier@renesolapower.com)  
07.78.41.82.77

## COMPOSITION DU DOSSIER

### Table des matières

<b>COMPOSITION DU DOSSIER</b>	<b>2</b>
<b>IMPRIME DE LA DEMANDE CERFA 13632*08</b>	<b>3</b>
<b>RELEVÉ DE PROPRIÉTÉ – PARCELLE B 836</b>	<b>6</b>
<b>KBIS DE LA SOCIÉTÉ DE PROJET RP7</b>	<b>8</b>
<b>MANDAT AUTORISANT LA SOCIÉTÉ RP7 À DÉPOSER LA DEMANDE DE DÉFRICHEMENT</b>	<b>10</b>
<b>DÉLIBÉRATION COMMUNALE - AUTORISATION DE DÉFRICHEMENT SUR LA PARCELLE</b>	<b>12</b>
<b>PLAN DE SITUATION ÉCHELLE 1 / 25 000 ET 1 / 15 000</b>	<b>14</b>
<b>EXTRAIT DE LA MATRICE CADASTRALE</b>	<b>17</b>
<b>CARTOGRAPHIES ZONE DE DÉFRICHEMENT</b>	<b>19</b>
<b>ÉTUDE D'IMPACT SUR L'ENVIRONNEMENT</b>	<b>22</b>

**Imprimé de la demande CERFA 13632\*08**

---

LA DEMANDE D'AUTORISATION DE DÉFRICHER PORTE SUR LES TERRAINS SUIVANTS : (joindre pièce 1 et 2)					
Dénomination de la propriété ou du massif contenant les terrains à défricher : <b>Sur Fleurin</b>					
N° DÉPARTEMENT - COMMUNE	SECTION	N° PARCELLE	SURFACE DE LA PARCELLE ENTIÈRE	SURFACE À DÉFRICHER PAR PARCELLE	CLASSEMENT AU PLU (1)
Injoux-Génissiat	B	836	2  ha  32  a  10  ca (m²)	1  ha  05  a  42  ca (m²)	A
			ha   a   ca (m²)	ha   a   ca (m²)	
			ha   a   ca (m²)	ha   a   ca (m²)	
			ha   a   ca (m²)	ha   a   ca (m²)	
			ha   a   ca (m²)	ha   a   ca (m²)	
			ha   a   ca (m²)	ha   a   ca (m²)	
			ha   a   ca (m²)	ha   a   ca (m²)	
			ha   a   ca (m²)	ha   a   ca (m²)	
			ha   a   ca (m²)	ha   a   ca (m²)	
			ha   a   ca (m²)	ha   a   ca (m²)	
			ha   a   ca (m²)	ha   a   ca (m²)	
			ha   a   ca (m²)	ha   a   ca (m²)	
			ha   a   ca (m²)	ha   a   ca (m²)	
			ha   a   ca (m²)	ha   a   ca (m²)	
			ha   a   ca (m²)	ha   a   ca (m²)	
			ha   a   ca (m²)	ha   a   ca (m²)	
			ha   a   ca (m²)	ha   a   ca (m²)	

(1) Si la commune a un Plan Local d'Urbanisme, préciser le classement de la parcelle au moment du dépôt de la demande et notamment si elle est classée en «Espace Boisé Classé» (EBC).

CARACTÉRISTIQUES DU PROJET	
Surface totale à défricher :    ha  1  ha  05  a  42  ca (1ca = 1m²)	
N° du département unique ou principal des travaux      01	
Autres départements concernés par les travaux : N° de département 2       N° de département 3	
Destination principale des terrains après défrichement (pour les destinations agricoles, préciser prairie, culture, vigne,...) :	
Construction d'une centrale photovoltaïque au sol	
Projet nécessitant un permis de construire (cocher la case si "oui") : <input checked="" type="checkbox"/>	
Autres autorisations ou déclarations déjà déposées relatives au projet (cocher la case si "aucune") : <input checked="" type="checkbox"/>	
Type : _____ Date de dépôt : _____ Nom de l'autorité administrative : _____	
Type : _____ Date de dépôt : _____ Nom de l'autorité administrative : _____	

PROPRIÉTAIRE DES TERRAINS À DÉFRICHER ET SES AYANTS DROIT : (joindre pièce 3 et 7 si ayants droit)			
NOM ET PRÉNOM OU RAISON SOCIALE	QUALITÉ (indivisaire, usufruitier, nu-proprétaire,...)	ADRESSE	TÉLÉPHONE
Commune d'Injoux-Génissiat	Propriétaire	6A Rue des Ecoles 01200 INJOUX GENISSIAT	04 50 59 95 11

LIBERTÉ • ÉGALITÉ • FRATERNITÉ RÉPUBLIQUE FRANÇAISE		cerfa N° 13632*08
<b>DEMANDE D'AUTORISATION DE DÉFRICHEMENT</b>		
<b>Articles L.341-3, R.341-1 et suivants du code forestier</b> <i>(Avant de remplir cette demande, veuillez lire attentivement la notice d'information)</i>		
<p><i><b>Veillez transmettre l'original de la demande avec ses pièces-jointes, à la Direction Départementale des Territoires (et de la Mer) du département principal dans lequel se situe les défrichements ou à la Direction de l'Alimentation, de l'Agriculture et de la Forêt (DAAF) pour les DOM, selon l'une des modalités suivantes :</b></i></p> <p><i>1- par courrier en recommandé avec avis de réception</i>  <i>2- par remise sur place à la DDT(M) ou à la DAAF, contre un récépissé de dépôt</i>  <i>3- par téléprocédure accessible par internet : <a href="https://agriculture-portail.6tzen.fr/default/requests/cerfa13632/">https://agriculture-portail.6tzen.fr/default/requests/cerfa13632/</a></i></p> <p><i><b>Si votre projet est à cheval sur plusieurs départements, il vous faudra plusieurs autorisations : vous devez transmettre dans les mêmes conditions, une copie de votre demande comportant la totalité de votre projet (sans ses pièces-justificatives), à chacun des autres départements concernés. Pour la téléprocédure, si vous avez bien renseigné dans le formulaire les départements de votre projet, ces différentes transmissions se feront automatiquement.</b></i></p> <p><i><b>Dans tous les cas, veuillez conserver un exemplaire de votre demande.</b></i></p>		
<b>RÉSERVÉ À L'ADMINISTRATION</b>		
À L'USAGE DU MINISTÈRE EN CHARGE DES FORÊTS – NE RIEN INSCRIRE DANS CETTE SECTION GRISÉE		
N° DOSSIER :	DATE DE RÉCEPTION :     /     /	
<b>IDENTIFICATION DU DEMANDEUR</b>		
<b>POUR TOUS LES DEMANDEURS</b> (la liste des pièces à joindre figure en page 3)		
N° SIRET :   921 079 943	ou	N° PACAGE :
N° NUMAGRIT* :	ou	<input type="checkbox"/> Si aucun numéro attribué, cocher la case → <input type="checkbox"/>
<small>*attribué par le ministère chargé de l'agriculture pour les usagers n'ayant pas de N° SIRET</small>		
<b>POUR LES DEMANDEURS PERSONNES PHYSIQUES</b> (joindre pièce 11, le cas échéant)		
Nom, prénom du demandeur : Madame <input type="checkbox"/> Monsieur <input type="checkbox"/>		
né(e) le     /     /         à : _____ dépt :         Pays : _____		
Nom, prénom du représentant mandaté pour présenter la demande, le cas échéant : _____		
<b>POUR LES DEMANDEURS EN INDIVISION</b> (joindre pièce 11)		
Nom de l'indivision demandeuse : _____		
Nom, prénom du représentant mandaté pour présenter la demande : Madame <input type="checkbox"/> Monsieur <input type="checkbox"/>		
né(e) le     /     /         à : _____ dépt :         Pays : _____		
<b>POUR LES DEMANDEURS PERSONNES MORALES</b> (joindre pièce 12 ou 13)		
Raison sociale et type de société ou collectivité demandeuse : <b>RP 7</b>		
Nom et Prénom du représentant habilité à déposer la demande : <b>Chloé Durieux</b>		
Nom, Prénom du responsable de projet (si différent) : <b>Gaël Vannier</b>		
<b>COORDONNÉES DU BÉNÉFICIAIRE DE L'AUTORISATION</b>		
Adresse du demandeur : <b>Bureaux Wojo - 4 place Amédée Bonnet</b> complément d'adresse : <b>Grand Hôtel Dieu</b>		
Code postal : <b>69289</b> Commune : <b>Lyon Cedex 02</b>		
Coordonnées de contact du demandeur <input type="checkbox"/> ou de son représentant <input type="checkbox"/> ou de son responsable de projet <input checked="" type="checkbox"/> (cocher la case correspondante) :		
Téléphone :   07 78 41 82 77           ;		
Mél : <b>g.vannier@renesolapower.com</b>		

LISTE DES PIÈCES JUSTIFICATIVES À JOINDRE À VOTRE DEMANDE (ARTICLE R.341-1 DU CODE FORESTIER)			
N°	Pièces	Dans quels cas fournir cette pièce ?	Pièce jointe
1	Plan de situation (extrait de carte au 1/25000 <sup>ème</sup> ou au 1/50000 <sup>ème</sup> ) localisant les terrains à défricher et la commune la plus proche ;	Tous demandeurs	<input checked="" type="checkbox"/>
2	Le ou les extraits des feuilles du plan cadastral contenant les parcelles concernées et précisant l'emprise des surfaces à défricher pour les besoins du projet (emprise du bâti, des aires de travail, des accès et stationnements, des réseaux de raccordement,...) ;	Tous demandeurs	<input checked="" type="checkbox"/>
3	Attestation de propriété (relevé de propriété de moins de 6 mois délivré par les Services des Impôts Fonciers ou acte notarié à jour) ;	Tous demandeurs	<input checked="" type="checkbox"/>
4	Échéancier prévisionnel des travaux de défrichement ;	Exploitant de carrière	<input type="checkbox"/>
<b>Projets susceptibles d'avoir un impact sur l'environnement :</b>			
5	Évaluation des incidences Natura 2000. Cette évaluation peut être intégrée à l'étude d'impact ou à la demande d'examen au cas par cas ;	Défrichement impactant ou susceptible d'impacter un site Natura 2000	<input type="checkbox"/>
6	<ul style="list-style-type: none"> <li>• Décision de l'Autorité environnementale portant dispense de la réalisation d'une étude d'impact après examen au cas par cas ;</li> <li>ou dans le cas contraire :</li> <li>• Etude d'impact ;</li> </ul>	Défrichement de 0,5 ha à moins de 25 ha	<input checked="" type="checkbox"/>
7	Étude d'impact ;	Défrichement à partir de 25 ha	<input type="checkbox"/>
<b>Pièces justifiant de la maîtrise foncière des terrains :</b>			
8	Les pièces justifiant de l'accord exprès du propriétaire des terrains (ou de son représentant mandaté) si ce dernier n'est pas le demandeur ;	Demandeurs non propriétaires (hors cas des pièces 9 et 10)	<input checked="" type="checkbox"/>
9	Copie de la déclaration d'utilité publique ;	Si le demandeur peut bénéficier de l'expropriation pour cause d'utilité publique	<input type="checkbox"/>
10	Accusé de réception de l'envoi au propriétaire de la demande d'autorisation de défrichement ;	Si le demandeur bénéficie d'une servitude pour le transport ou la distribution d'énergie prévue au 1° du R341-1 du code forestier	<input type="checkbox"/>
<b>Habilitation du signataire à déposer la demande :</b>			
11	Mandat autorisant le mandataire à déposer la demande ;	Particuliers non propriétaires, indivisions	<input type="checkbox"/>
12	L'acte autorisant le représentant qualifié de la personne morale à déposer la demande (Délibération du conseil d'administration, extrait Kbis de moins de 6 mois,...) ;	Personne morale autre qu'une collectivité	<input type="checkbox"/>
13	Délibération de l'assemblée délibérante autorisant son représentant à déposer la demande ;	Collectivité	<input checked="" type="checkbox"/>
ENGAGEMENTS ET SIGNATURE			
<p>Je soussigné (nom et prénom) : <u>Chloé Durieux</u></p> <ul style="list-style-type: none"> <li>- certifie avoir pouvoir pour représenter le demandeur dans le cadre de la présente formalité ;</li> <li>- certifie l'exactitude de l'ensemble des informations fournies dans le présent formulaire et les pièces jointes.</li> </ul> <p>Au nom du demandeur indiqué en page 1 et pour son compte, je demande l'autorisation de procéder au défrichement des parcelles indiquées page 2 conformément au plan de délimitation joint à ma demande (pièce 2) et m'engage à respecter les conditions qui seront subordonnées à cette autorisation.</p> <p>Fait le <u>14/11/2022</u> <span style="float: right;">cachet (le cas échéant) et signature du demandeur</span></p> <div style="text-align: right; margin-top: 20px;">  </div>			
MENTIONS LÉGALES			
<p>La loi n°78-17 du 6 janvier 1978 relative à l'informatique, aux fichiers et aux libertés s'applique aux réponses faites sur ce formulaire. Elle garantit un droit d'accès et de rectifications pour les données à caractère personnel vous concernant auprès de l'organisme qui traite votre demande.</p>			

## **Relevé de propriété – Parcelle B 836**

---

---

10/11/2022 14:40

Relevé de propriété

## RELEVÉ DE PROPRIÉTÉ

Année de m.a.j **2022**

Département : Ain (01) Commune : Injoux-Génissiat  
(001189)

Numéro communal + 2

### Propriétaire(s)

propriétaire PBBBBJM

COMMUNE D INJOUX GENISSIAT  
MAIRIE 01200 INJOUX-GENISSIAT

### Propriété(s) non batie(s)

DESIGNATION DES PROPRIETES						EVALUATION					Exonération				
Qrt.	sect.	N° de plan	N° voirie	nature et nom de la voie ou lieu-dit		surf	contenance Ha a Ca	ref pdl-lot	série tarif	gr/ ss/grp	nature clut spé	classe	revenu cadas	coll	année retour
	B	836		SUR FLEURIN			2 32 10		A	L		1	2.06	TS	
														GC	
														C	
		r exo	0.41 €	r exo	0 €	r exo	0 €								
		Com		Dep		Reg									
		r imp	1.65 €	r imp	0 €	r imp	0 €								
						Surface totale	2 32 10	Revenu cadastral				2.06 €			

## **KBIS de la société de projet RP7**

---

---



**Greffé du Tribunal de Commerce de Lyon**  
44 Rue de Bonnel  
69433 LYON Cedex 03  
N° de gestion 2022B09465

*Extrait Kbis*

**EXTRAIT D'IMMATRICULATION PRINCIPALE AU REGISTRE DU COMMERCE ET DES SOCIETES**  
à jour au 5 novembre 2022

**IDENTIFICATION DE LA PERSONNE MORALE**

<i>Immatriculation au RCS, numéro</i>	921 079 943 R.C.S. Lyon
<i>Date d'immatriculation</i>	02/11/2022
<i>Dénomination ou raison sociale</i>	<b>RP 7</b>
<i>Forme juridique</i>	Société par actions simplifiée (Société à associé unique)
<i>Capital social</i>	3 000,00 Euros
<i>Adresse du siège</i>	4 Place Amédée Bonnet Grand Hôtel Dieu, Cs 20265 69289 Lyon Cedex 02
<i>Domiciliation en commun</i>	
<i>Nom ou dénomination du domiciliataire</i>	WOJO EXPLOITATION FRANCE
<i>Immatriculation au RCS, numéro</i>	808 635 296 R.C.S. Lyon
<i>Activités principales</i>	La production d'électricité; le développement, la détention, le montage du financement, le financement, la construction et l'exploitation de tous projets d'énergie renouvelable; toutes opérations d'études, de conception, de développement, de conduite de chantier, de réalisation et d'exécution, d'exploitation directe ou indirecte de maintenance, de formation et de prestations de services pour les projets évoqués précédemment.
<i>Durée de la personne morale</i>	Jusqu'au 02/11/2121
<i>Date de clôture de l'exercice social</i>	31 décembre
<i>Date de clôture du 1er exercice social</i>	31/12/2023

**GESTION, DIRECTION, ADMINISTRATION, CONTROLE, ASSOCIES OU MEMBRES**

**Président**

<i>Nom, prénoms</i>	KASTNER Josef
<i>Date et lieu de naissance</i>	Le 14/01/1964 à Walding (Autriche)
<i>Nationalité</i>	Autrichienne
<i>Domicile personnel</i>	LugwiesstraBe 1C 4060 Leonding (Autriche)

**Directeur général**

<i>Nom, prénoms</i>	DURIEUX Chloé Laurence Anne
<i>Nom d'usage</i>	BODIN
<i>Date et lieu de naissance</i>	Le 28/08/1978 à Les Lilas (93)
<i>Nationalité</i>	Française
<i>Domicile personnel</i>	29 Quai Saint-Vincent 69001 Lyon

**RENSEIGNEMENTS RELATIFS A L'ACTIVITE ET A L'ETABLISSEMENT PRINCIPAL**

<i>Adresse de l'établissement</i>	4 Place Amédée Bonnet Grand Hôtel Dieu, Cs 20265 69289 Lyon Cedex 02
<i>Activité(s) exercée(s)</i>	La production d'électricité; le développement, la détention, le montage du financement, le financement, la construction et l'exploitation de tous projets d'énergie renouvelable; toutes opérations d'études, de conception, de développement, de conduite de chantier, de réalisation et d'exécution, d'exploitation directe ou indirecte de maintenance, de formation et de prestations de services pour les projets évoqués précédemment.
<i>Date de commencement d'activité</i>	15/09/2022
<i>Origine du fonds ou de l'activité</i>	Création

**Greffé du Tribunal de Commerce de Lyon**  
44 Rue de Bonnel  
69433 LYON Cedex 03  
N° de gestion 2022B09465

*Mode d'exploitation*

Exploitation directe

Le Greffier



FIN DE L'EXTRAIT

## **Mandat autorisant la société RP7 à déposer la demande de défrichement**

## Mandat et désignation du bénéficiaire de l'autorisation de défrichement

Je soussigné Denis Mossaz, maire de la commune d'Injoux-Génissiat, laquelle est propriétaire de la parcelle cadastrée suivante, relevant de son domaine privé :

- Section 0B, n°836, Commune d'Injoux-Génissiat, lieu-dit Sur Fleurin d'une surface de 23 210 m<sup>2</sup>.

Autorise la société RP7 à être bénéficiaire désigné d'un arrêté préfectoral d'autorisation de défrichement sur sa parcelle. Ce bénéficiaire s'engage et est bénéficiaire de la mise en application de l'ensemble des conditions listées dans cet arrêté.

Pour servir et valoir ce que de droit,

Fait à Injoux-Génissiat le, 27/07/2022

Pour le propriétaire

Pour le bénéficiaire

**Denis Mossaz**

Maire d'Injoux-Génissiat



**Gaël Vannier**

Représentant RP7

## **Délibération communale - autorisation de défrichement sur la parcelle**

---

Département de l'AIN

Envoyé en préfecture le 20/07/2022  
 Reçu en préfecture le 20/07/2022  
 Affiché le 25/07/2022  
 ID : 001-210101895-20220711-DEL22\_19-DE

**REGISTRE DES DELIBERATIONS DU CONSEIL MUNICIPAL  
 DE LA COMMUNE D'INJOUX-GENISSIAT**

**N° 22 /19 SEANCE DU 11 juillet 2022**

Membre en Exercice : 14	L'an deux mil vingt-deux, le onze juillet à 18 H.30, le conseil municipal d'Injoux-Génissiat, régulièrement convoqué, s'est réuni au nombre prescrit par la Loi, dans le lieu habituel de ses séances sous la présidence de Monsieur Denis MOSSAZ, Maire.
Présents : 12	Date de convocation du Conseil Municipal et affichage : 22 juin 2022.
Procurations : 0	
Votants : 12	
Pour : 12	Membres présents à la séance : Mmes MM. ANDRE Bérengère, ARTERO Véronique, BALSEM Lydie, BILLET Benoît, BOSSON Pascale, CARREZ Laurent, FILLOD Claude, FOUCCART Bernard, LECOQ Frédéric, MOSSAZ Denis, PRUDHOMME Joël, SELLIER Sophie.
Contre : 0	
Abstentions : 0	
Publiée sur le site internet de la commune le : 27/07/2022	Absent ou excusé : Valérie BLANC, Patricia VERDET.
	Secrétaire : Benoît BILLET

**Objet : Projet de centrale photovoltaïque – Autorisation de défrichement parcelle B 836**

Dans le cadre du projet d'implantation d'une centrale photovoltaïque sur la parcelle cadastrée B 836 (ancienne décharge « Sur Fleurin »), Monsieur le maire rappelle au conseil municipal :

- La délibération n°20-60 du 28 septembre 2020 autorisant la société RENESOLAPOWER à mener une étude de projet,
- La délibération n° 21-32 du 27 septembre 2021 approuvant les termes de la promesse de bail et du bail emphytéotique rédigés par Maître URVOY (notaire à Lyon) et l'autorisant à signer les documents s'y rapportant,
- La délibération n° 22-18 du 11 juillet 2022 autorisant le portage d'une Servitude d'Utilité Publique (SUP) sur la parcelle cadastrée B 836,

Monsieur le maire rappelle la présentation de l'état d'avancement du projet réalisée ce jour en début de séance par la société RENESOLAPOWER et la nécessité d'autoriser la société RP7 à demander une autorisation de défrichement pour la parcelle cadastrée B 836 d'une surface de 02 ha 32 a 10 ca.

Entendu l'exposé du Maire, après en avoir délibéré, le Conseil Municipal, à 12 voix pour,

- ⇒ Autorise la société RP7 à faire une demande de défrichement pour la parcelle cadastrée B 836, propriété de la commune d'Injoux-Génissiat,
- ⇒ Autorise le maire à signer tous les documents administratifs relatifs à cette décision.

Ainsi fait et délibéré en séance les jour, mois et an susvisés.

Le Secrétaire,



Benoît BILLET

Le Maire



Denis MOSSAZ

**Plan de situation échelle 1 / 25 000 et 1 / 15 000**

---

---

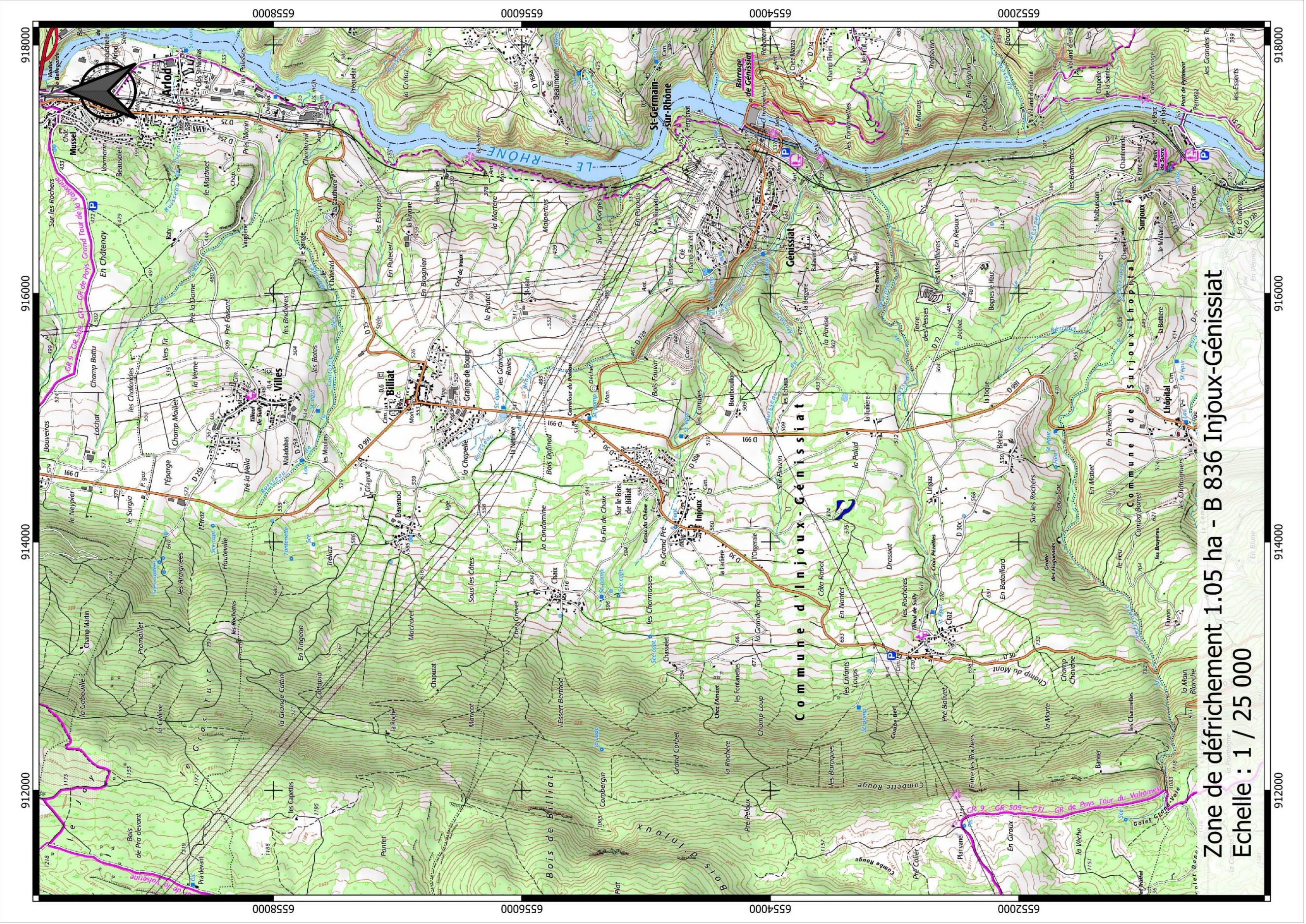

Zone de défrichement 1.05 ha - B 836 Injoux-Génissiat  
Echelle : 1 / 25 000

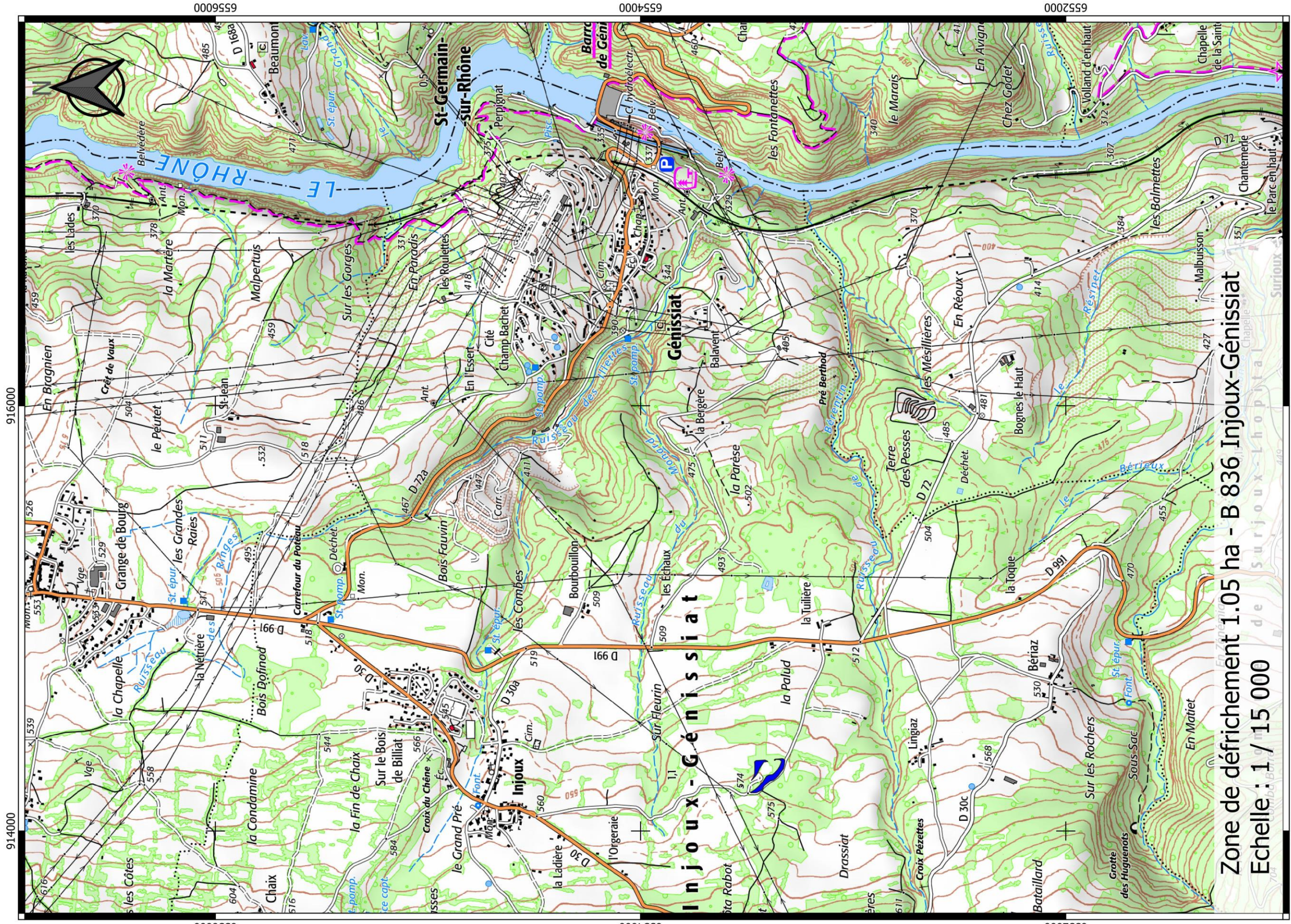

Zone de défrichement 1.05 ha - B 836 Injoux-Génissiat  
Echelle : 1 / 15 000

914000

916000



## **Extrait de la matrice cadastrale**

---

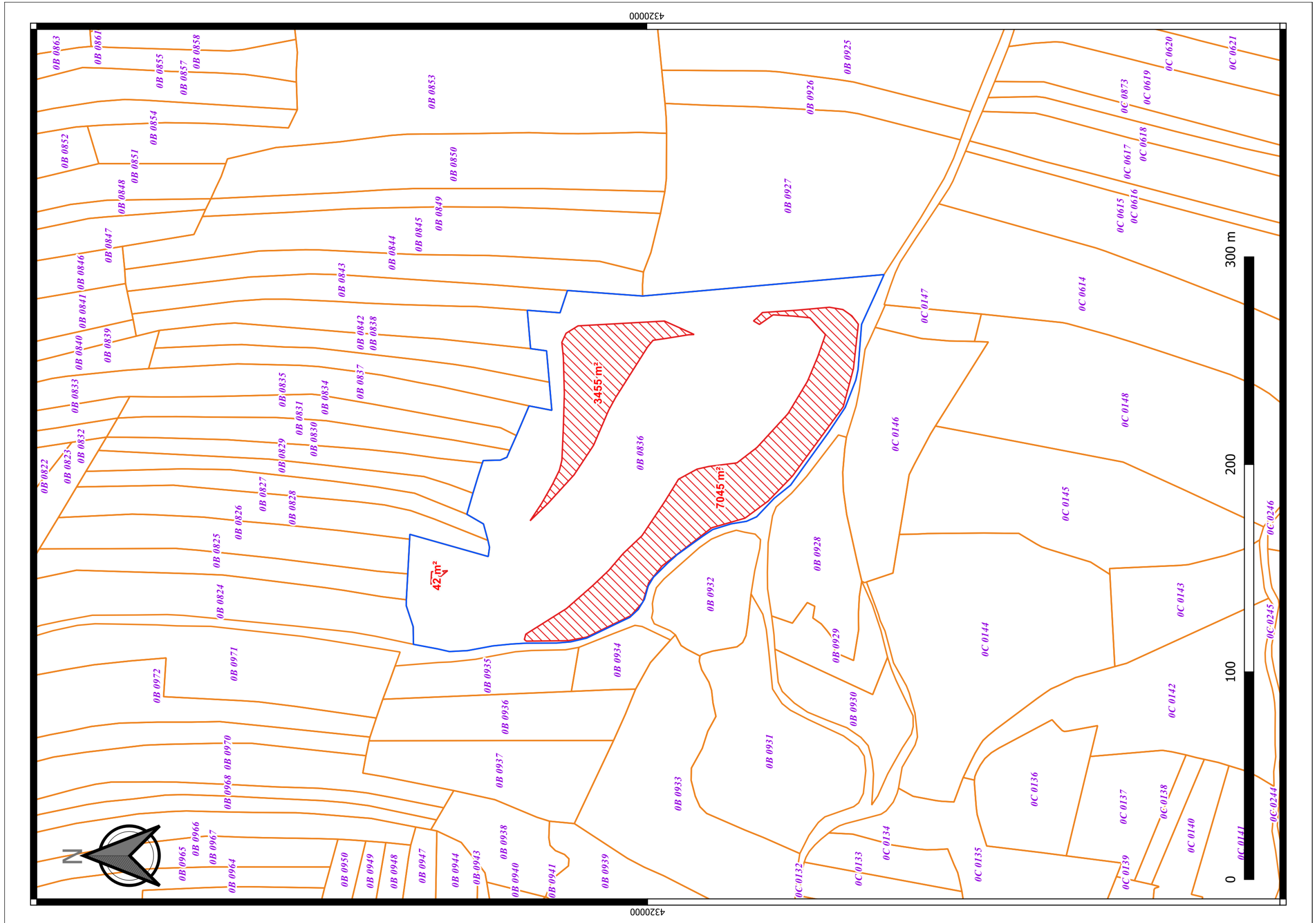

## **Cartographies zone de défrichement**

---

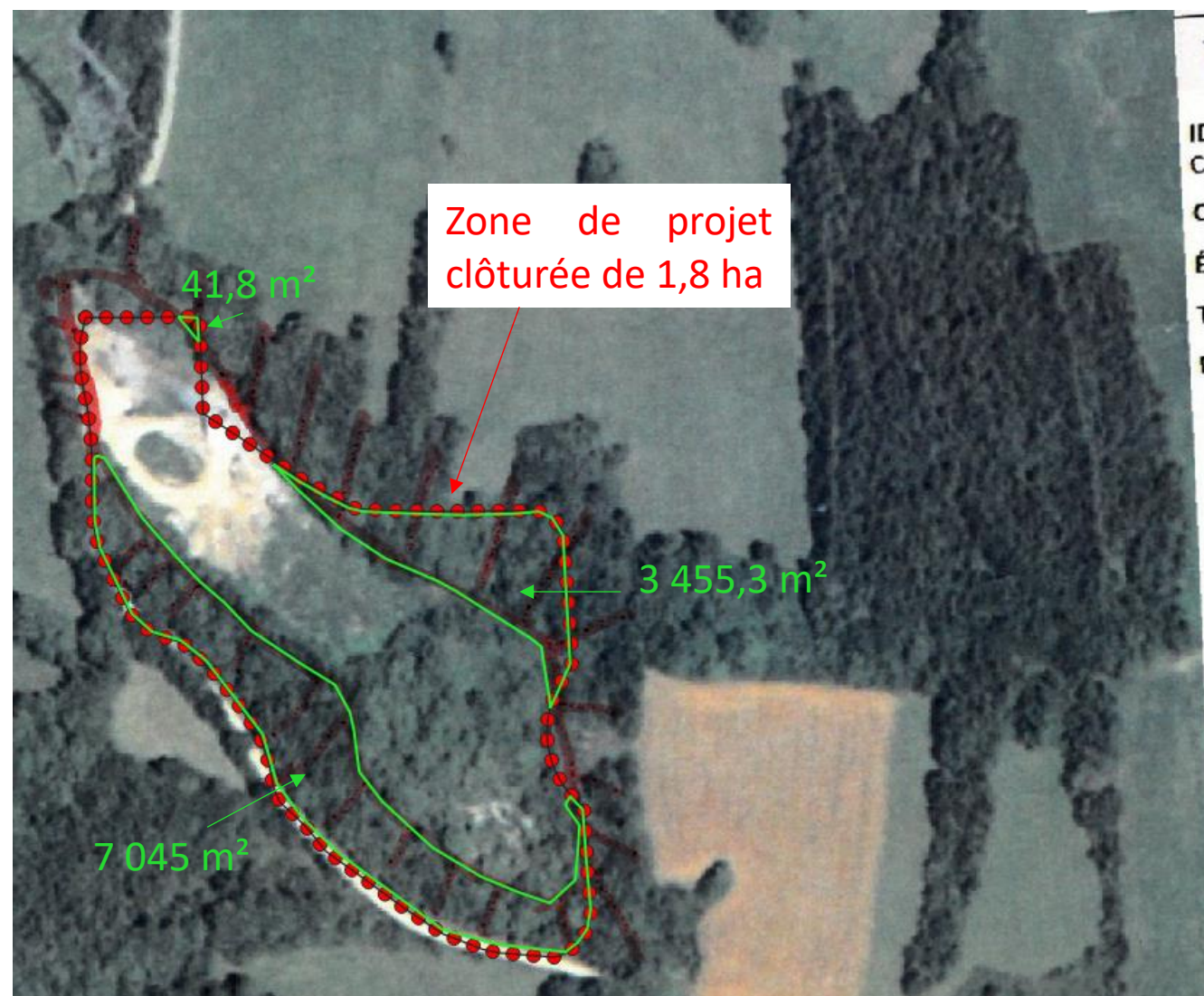

COMMANDER UN TIRAGE  
 IDENTIFIANT DE LA MISSION  
 C93SAA0882\_1993\_FD74\_0229  
 CLICHÉ n°229  
 ÉCHELLE: 1/21173  
 TYPE DE CLICHÉ: Argentique  
 DATE DE PRISE DE VUE: 30/07/1993

 **Autorisation défrichement requise**

Voici une carte envoyée par Monsieur Stadelmann (service DDT forêt de l'Ain) le 3 mai 2022, qui s'est rendu sur le terrain le 28 avril 2022.

La zone hachurée par Monsieur Stadelmann correspond à la zone boisée en 1993. Les arbres sur cette zone ont donc plus de 30 ans aujourd'hui. Tout défrichement sur cette zone requiert une demande d'autorisation de défrichement. Le défrichement ne se fera que dans la zone de projet clôturée.

Demande d'autorisation de défrichement pour une surface de 10 542,2 m<sup>2</sup>

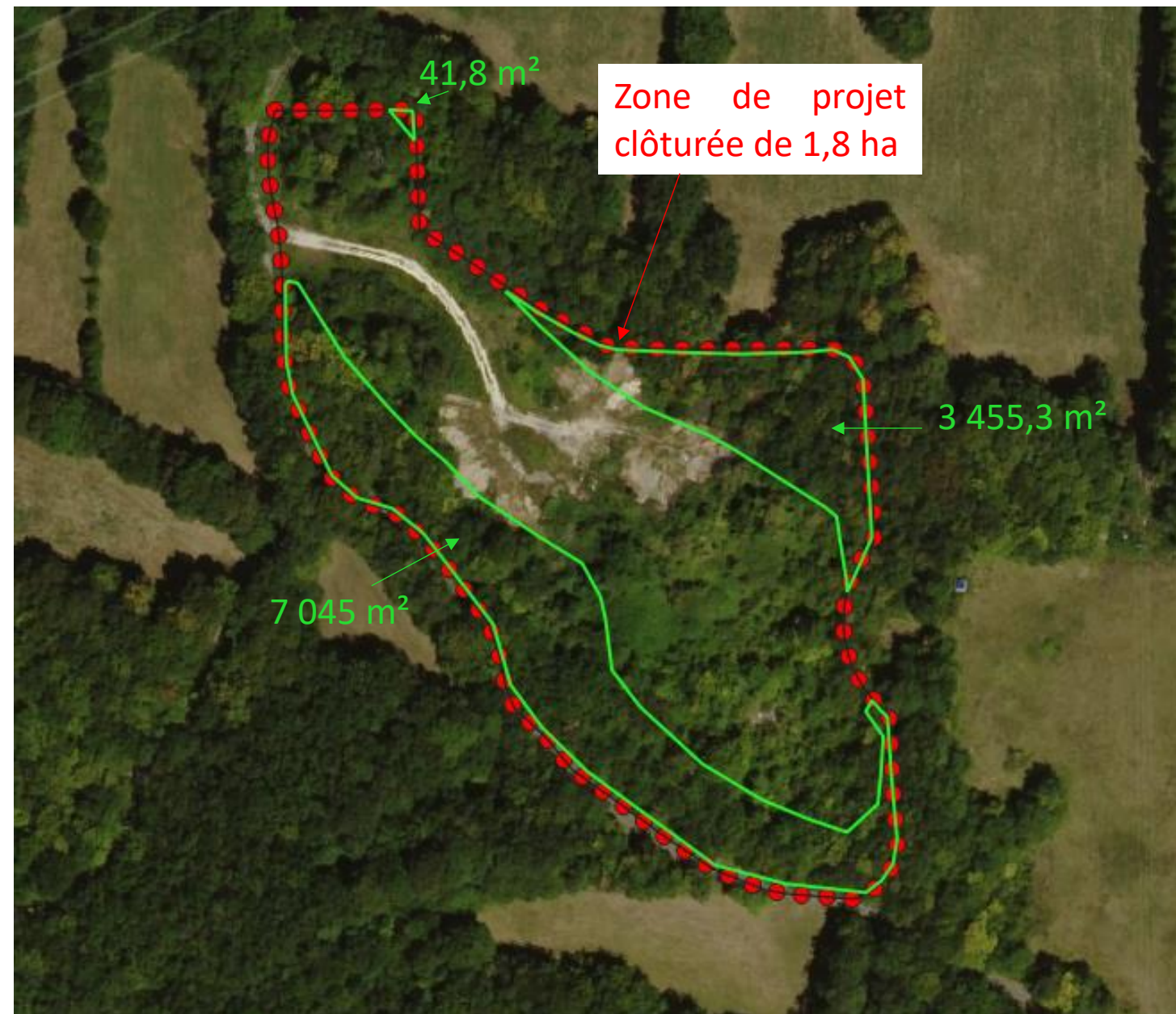

Vue aérienne du site, Google satellite de 2021

## **Etude d'impact sur l'environnement**

---

*Le dossier de l'étude d'impact est joint au présent dossier de demande de défrichement.*