

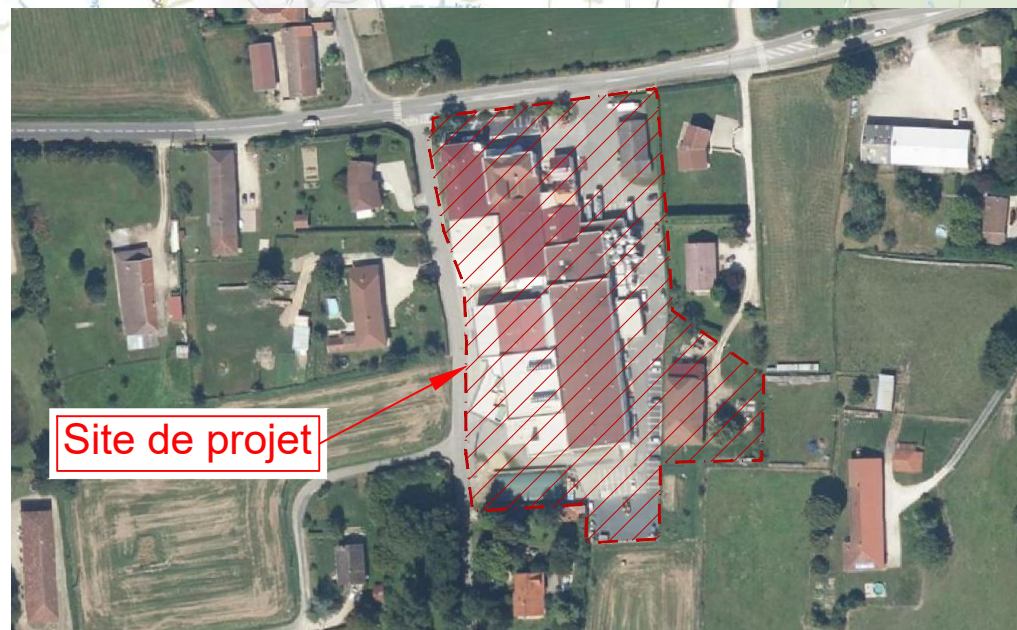

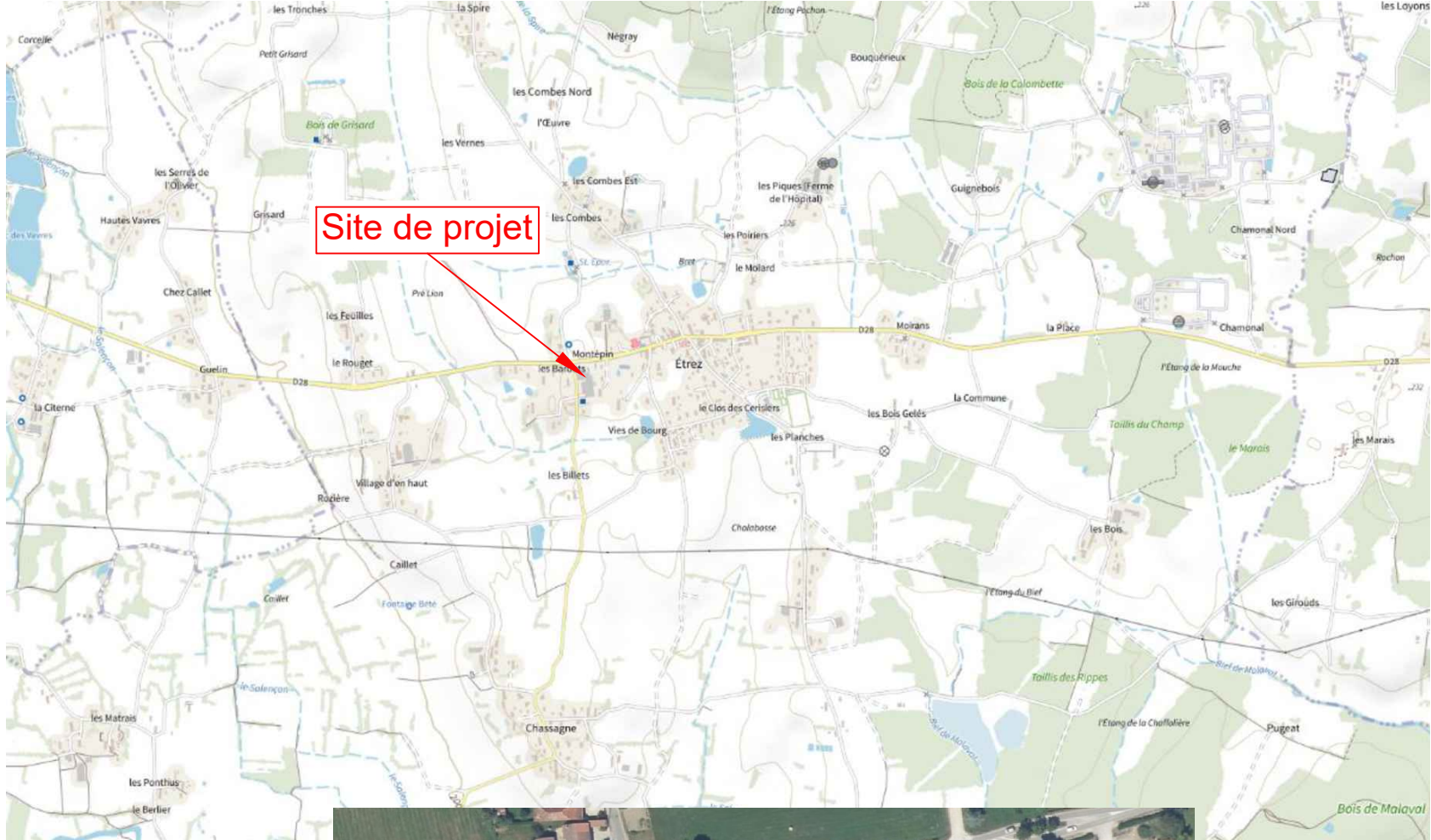



Section: AA
Feuille: 154 AA 01

Plan cadastral
1:1.000

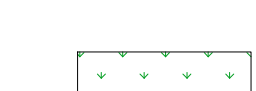

JEAN LOUIS FAURE, ARCHITECTE DPLG 3 avenue Emmanuel Chabrier 63600 AMBERT Tel: 04.63.33.23.83 - Mob: 06.75.66.66.32 Mail: jlfauearchi@wanadoo.fr	PROJET	LAITERIE COOPERATIVE ETREZ BEAUPONT - EXTENSION				
	LOCALISATION	367 Route de montrevel - ETREZ 01 340 BRESSE VALLONS				
 13 rue de Presle 01310 Polliat Tél :04.74.45.56.29	PHASE	PERMIS DE CONSTRUIRE				
	TITRE	PC1 - Plan de situation				
REFERENCE FICHER	DESSINATEUR	N° PLAN	DATE	ECHELLE	FORMAT	
2022-10-17_ETREZ_extension bâtiment.dwg	MG	PC1	17/10/2022	1:1000	A3	

-  LIMITE DE PROPRIÉTÉ
15.480 m²
-  BÂTIMENT EXISTANT
5.880 m²
-  EXTENSION
1.565 m²
-  ESPACE VERT
1.570 m²

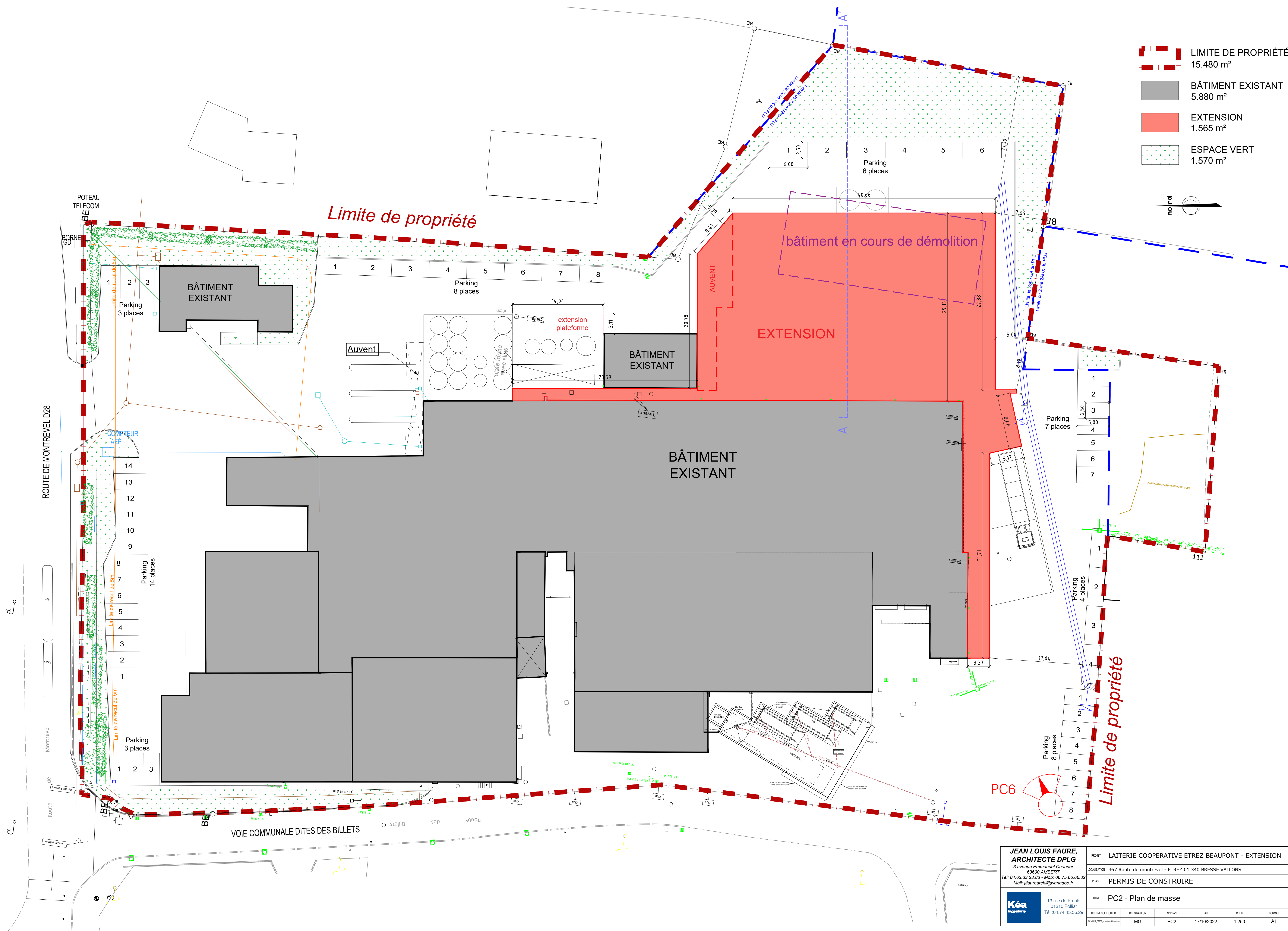
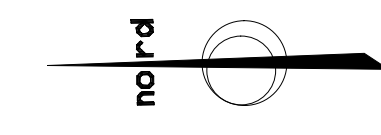

JEAN LOUIS FAURE, ARCHITECTE DPLG 3 avenue Emmanuel Chabrier 63600 AMBERT Tel: 04 63 32 23 83 - MOb: 06 75 66 66 32 Mail: jlf@faurearchi@wanadoo.fr		PROJET	LAITERIE COOPERATIVE ETREZ BEAUPONT - EXTENSION			
		LOCALISATION	367 Route de montrevel - ETREZ 01 340 BRESSE VALLONS			
		PHASE	PERMIS DE CONSTRUIRE			
		TITRE	PC2 - Plan de masse			
REFERENCE FONDER	DESIGNATEUR	N° PLAN	DATE	ECHELLE	FORMAT	
002/01/2/PC2 (autorisation)	MG	PC2	17/10/2022	1:250	A1	



13 rue de Presle
01310 Prillat
Tél : 04.74.45.56.29

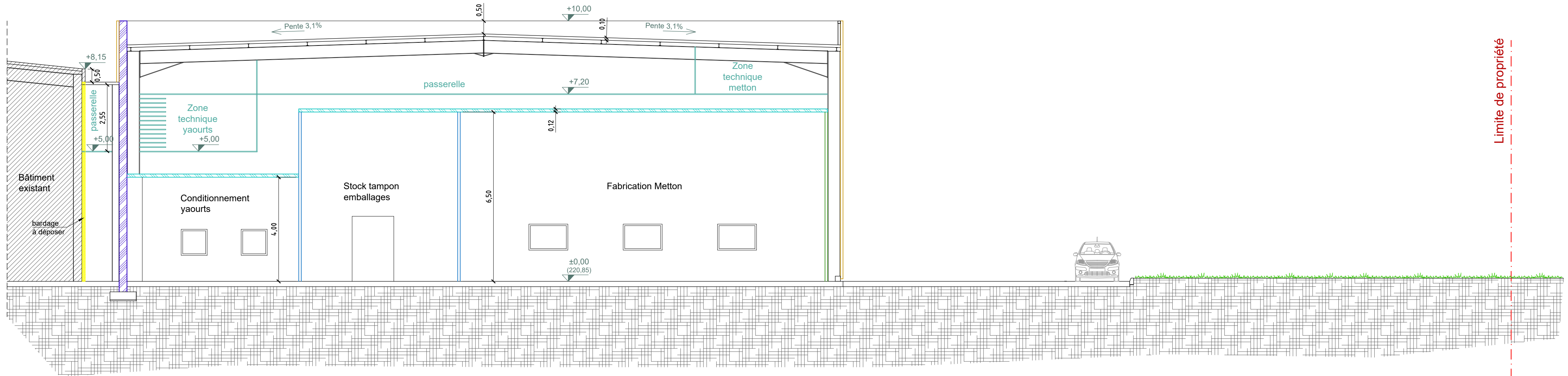

PROJET

Coupe A-A'

1:100

JEAN LOUIS FAURE, ARCHITECTE DPLG 3 avenue Emmanuel Chabrier 63600 AMBERT Tel: 04.63.33.23.83 - Mob: 06.75.66.66.32 Mail: jlfauarchi@wanadoo.fr	PROJET	LAITERIE COOPERATIVE ETREZ BEAUPONT - EXTENSION				
	LOCALISATION	367 Route de montrevel - ETREZ 01 340 BRESSE VALLONS				
	PHASE	PERMIS DE CONSTRUIRE				
 13 rue de Presle 01310 Polliat Tél : 04.74.45.56.29	TITRE	PC3 - Coupe				
	REFERENCE FICHER	DESSINATEUR	N° PLAN	DATE	ECHELLE	FORMAT
2022-10-17_ETREZ_extension bilimet.dwg	MG	PC3	17/10/2022	1:100	630x297mm	

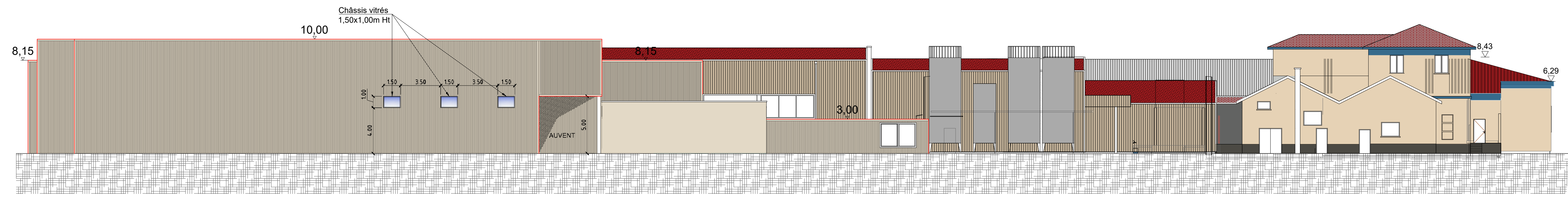

PROJET

Façade Est
1:200

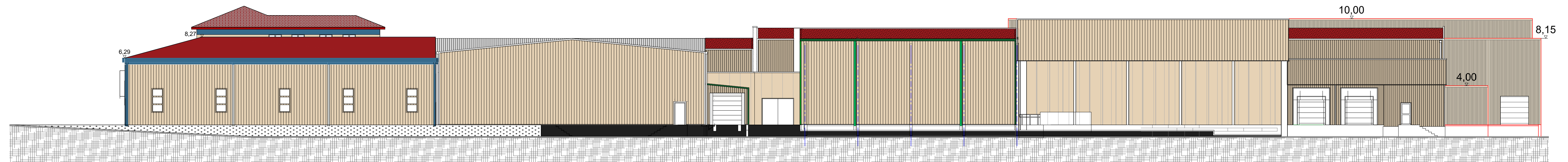

PROJET

Façade Ouest
1:200

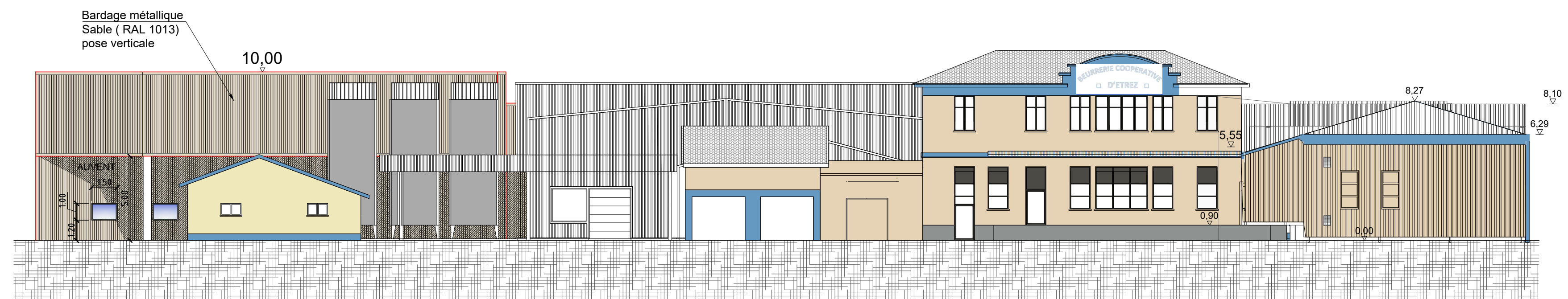

PROJET

Façade Nord
1:200

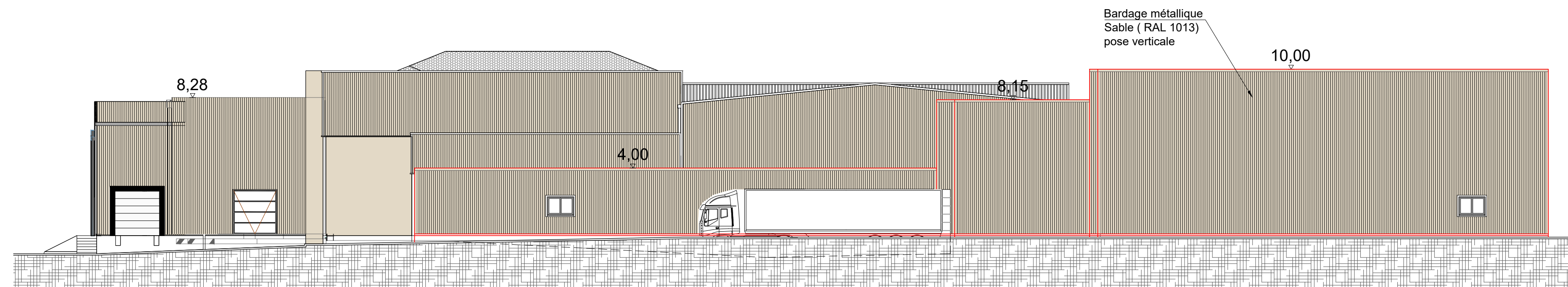

PROJET

Façade Sud
1:200

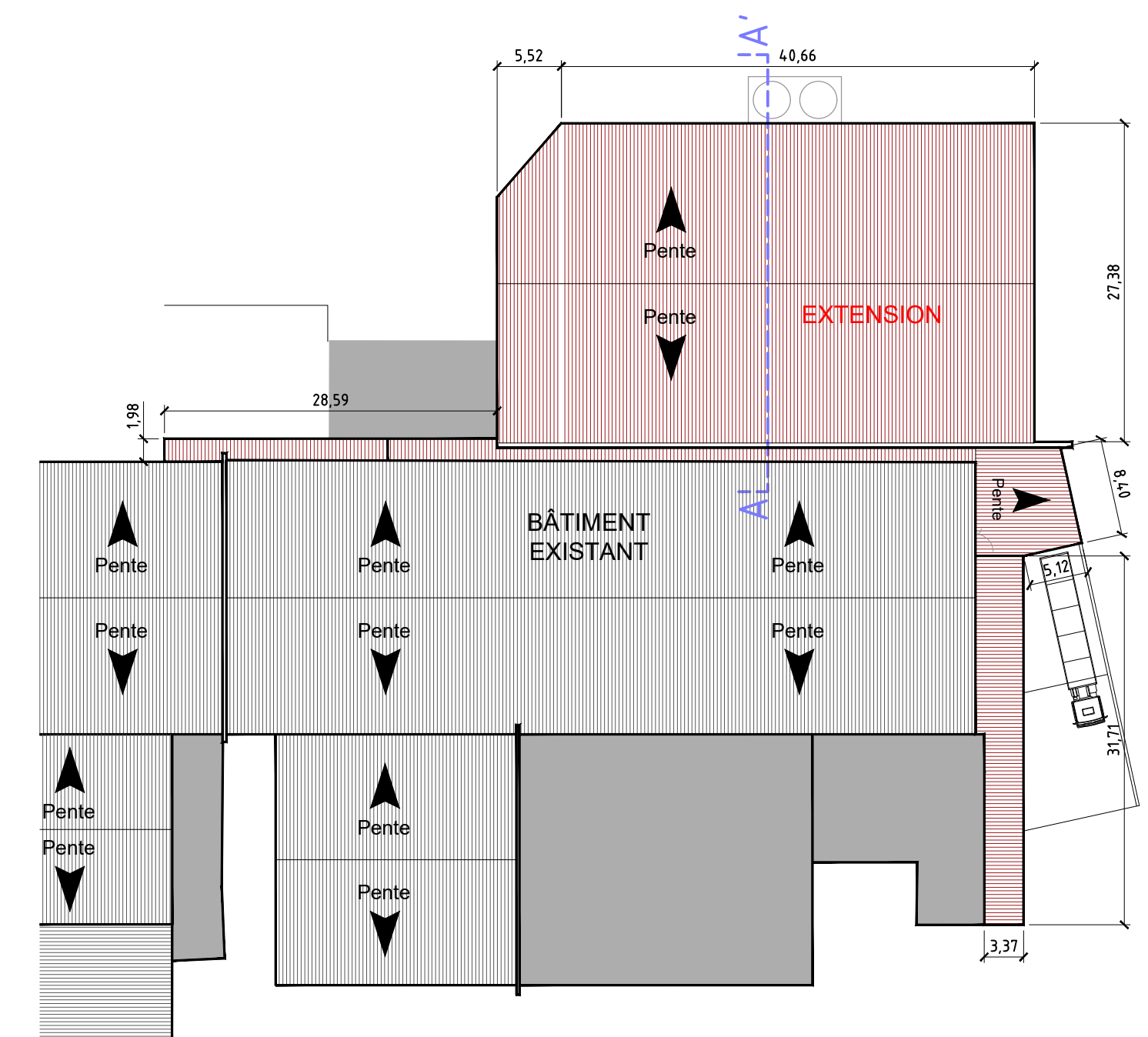

PROJET

Plan toiture
1:500

JEAN LOUIS FAURE, ARCHITECTE DPLG 3 avenue Emmanuel Chabrier 63600 AMBERT Tél: 04 63 33 23 83 - Mobs: 06 75 66 66 32 Mail: jlf@jeanlouisfaure.fr		PROJET: LAITERIE COOPERATIVE ETREZ BEAUPONT - EXTENSION LOCALISATION: 367 Route de montreuil - ETREZ 01 340 BRESSE VALLONS PHASE: PERMIS DE CONSTRUIRE
Kéa Ingénierie		TITRE: PC5 - Façades et plan toiture REFERENCE FONDER: MG DESSINATEUR: PCS N° PLAN: 17/10/2022 DATE: 17/10/2022 ECHELLE: 1:200 / 1:500 FORMAT: A1

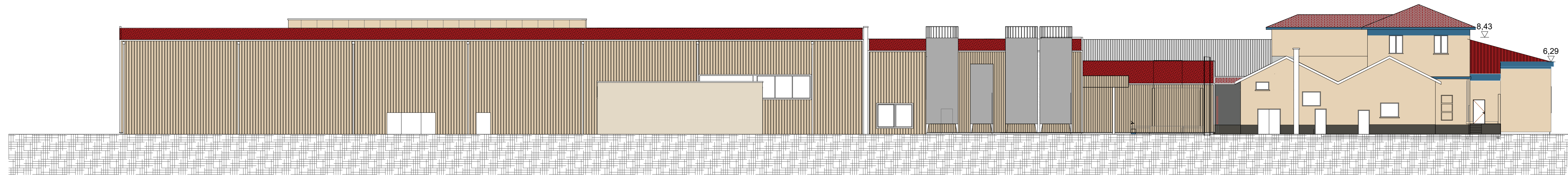

EXISTANT

Façade Est
1:200

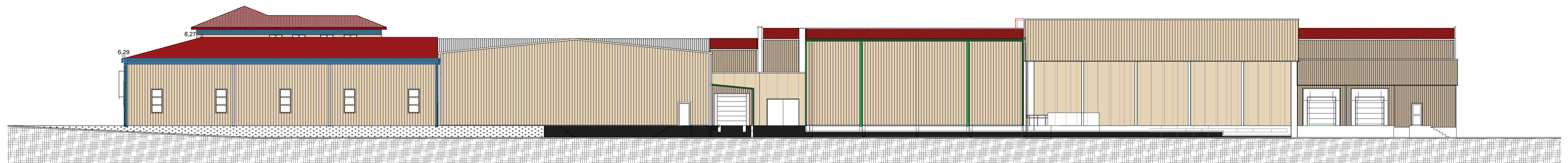

EXISTANT

Façade Ouest
1:200

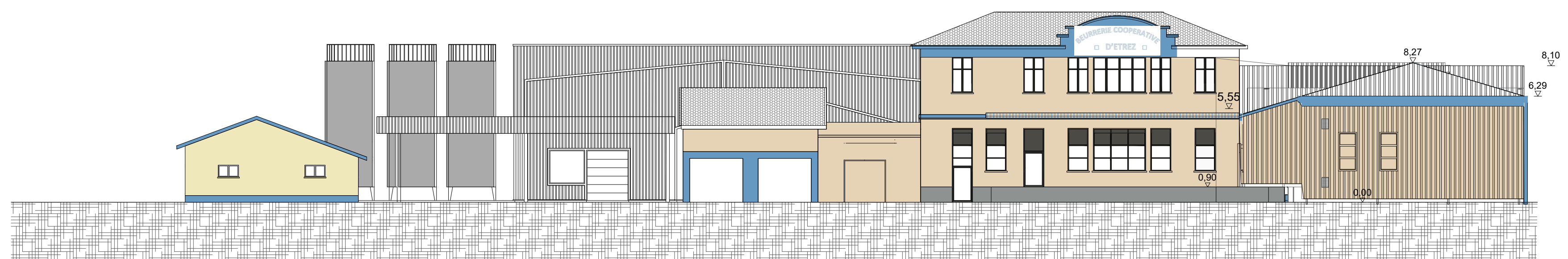

EXISTANT

Façade Nord
1:200

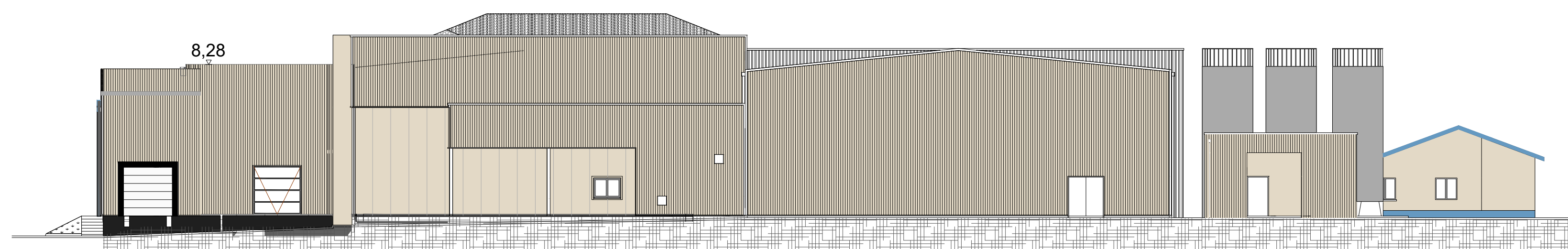

EXISTANT

Façade Sud
1:200

JEAN LOUIS FAURE, ARCHITECTE DPLG 3 avenue Emmanuel Chabrier 63600 AMBERT Tel: 04 63 33 23 83 - MOb: 06 75 66 66 32 Mail: jlf@archi@wanadoo.fr		PROJET	LAITERIE COOPERATIVE ETREZ BEAUPONT - EXTENSION				
		LOCALISATION	367 Route de montreuil - ETREZ 01 340 BRESSE VALLONS				
		PHASE	PERMIS DE CONSTRUIRE				
		TITRE	PC5b - Façades existant				
 13 rue de Pressé 01310 Prolisat Tél : 04.74.45.56.29		REFERENCE FONDER	DESSINATEUR	N° PLAN	DATE	ECHELLE	FORMAT
		MG	PC5b	17/10/2022	1:200	A1	



PC6 - Photo existante



PC6 - Photomontage

JEAN LOUIS FAURE, ARCHITECTE DPLG 3 avenue Emmanuel Chabrier 63600 AMBERT Tel: 04.63.33.23.83 - Mob: 06.75.66.66.32 Mail: jifaurearchi@wanadoo.fr	PROJET	LAITERIE COOPERATIVE ETREZ BEAUPONT - EXTENSION				
	LOCALISATION	367 Route de montrevel - ETREZ 01 340 BRESSE VALLONS				
 13 rue de Presle 01310 Polliat Tél :04.74.45.56.29	PHASE	PERMIS DE CONSTRUIRE				
	TITRE	PC6 - Insertion dans le site (perspective)				
	REFERENCE FICHIER	DESSINATEUR	N° PLAN	DATE	ECHELLE	FORMAT
2022-10-17_ETREZ_extension bâtiment.dwg	MG	PC6	17/10/2022	-	A3	