

Annexe 5 Plan de zonage des aléas miniers

Indice	Date	Description	Etat	Verifié	Appr.	Chef de projet : JUC
A	15/10/2021	Cartographie de l'aléa d'effondrement localisé	MOF	JUC	FBA	Echelle : 1/1 500
						Format : A0
						Projet : PR021-00021
						Page (s) : 1/1
						Coordonnées Région - Lambert 93
						Fond de carte Page 001/02
						TRMC
						ANNEXE A2

LEGENDE

ZONAGE D'ALEA D'EFFONDREMENT LOCALISE

- Aléa faible
- Aléa moyen
- Aléa fort

ORIFICES CONCERNES PAR L'ALEA

- Désignation orifice

GALERIES ASSOCIEES AUX ORIFICES

- Emprise

0 100 200 m

1/1 500

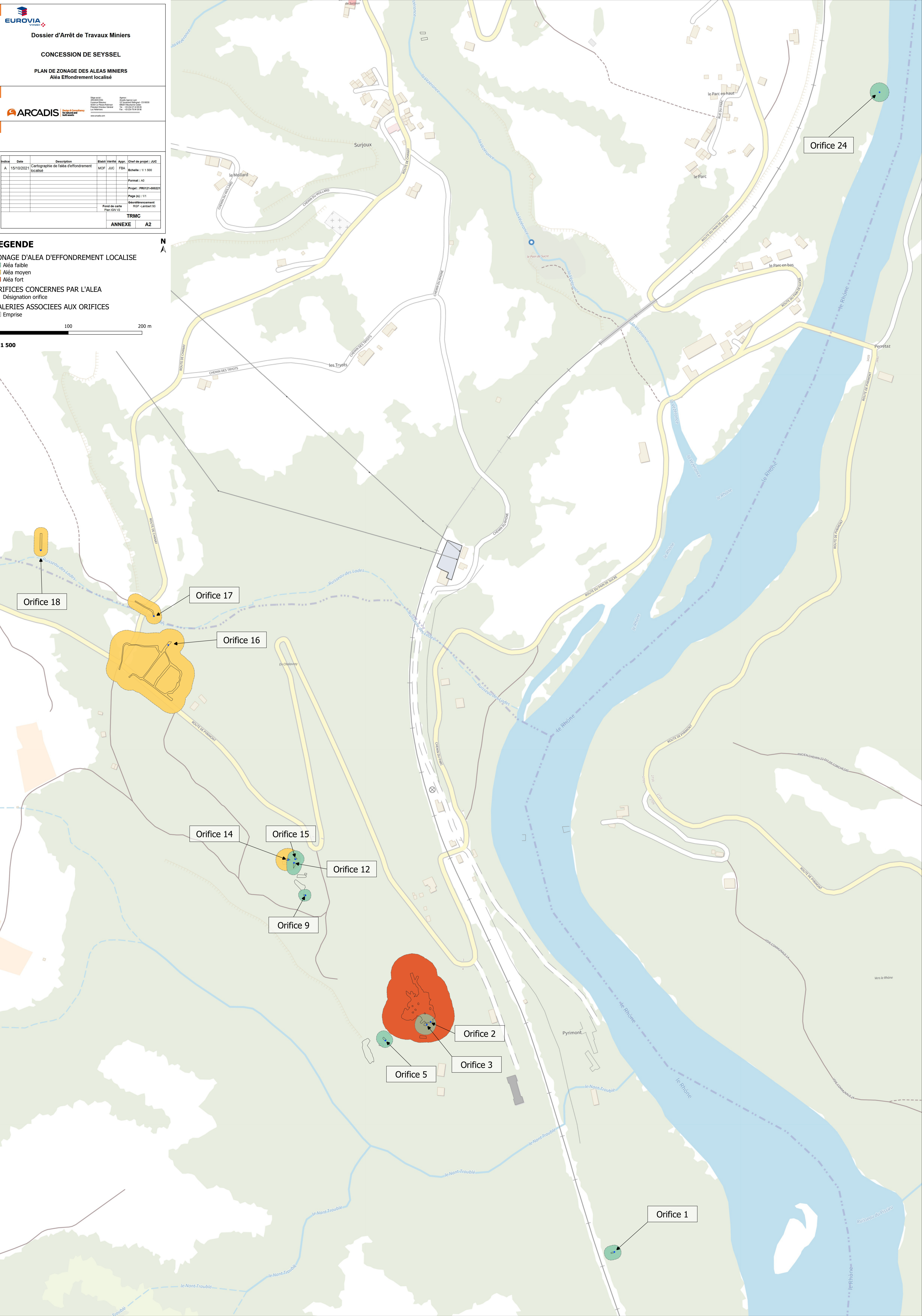

Indice	Date	Description	Etat	Version	Appr.	Chef de projet : JUC
A	15/10/2021	Cartographie de l'aléa d'effondrement généralisé	MOF	JUC	FBA	Echelle : 1/1 000
						Format : A0
						Projet : PR021-000221
						Page (s) : 1/1
						Géoréférencement RGP - Lambert 93
						Fond de carte Plan IGN 1/25 000
						TRMC
						ANNEXE A2

LEGENDE

ZONAGE D'ALEA D'EFFONDREMENT GENERALISE

- Aléa faible
- Aléa moyen
- Aléa fort

ORIFICES CONCERNES PAR L'ALEA

- Désignation orifice

GALERIES ASSOCIEES AUX ORIFICES

- Emprise

0 50 100 m

1/1 000

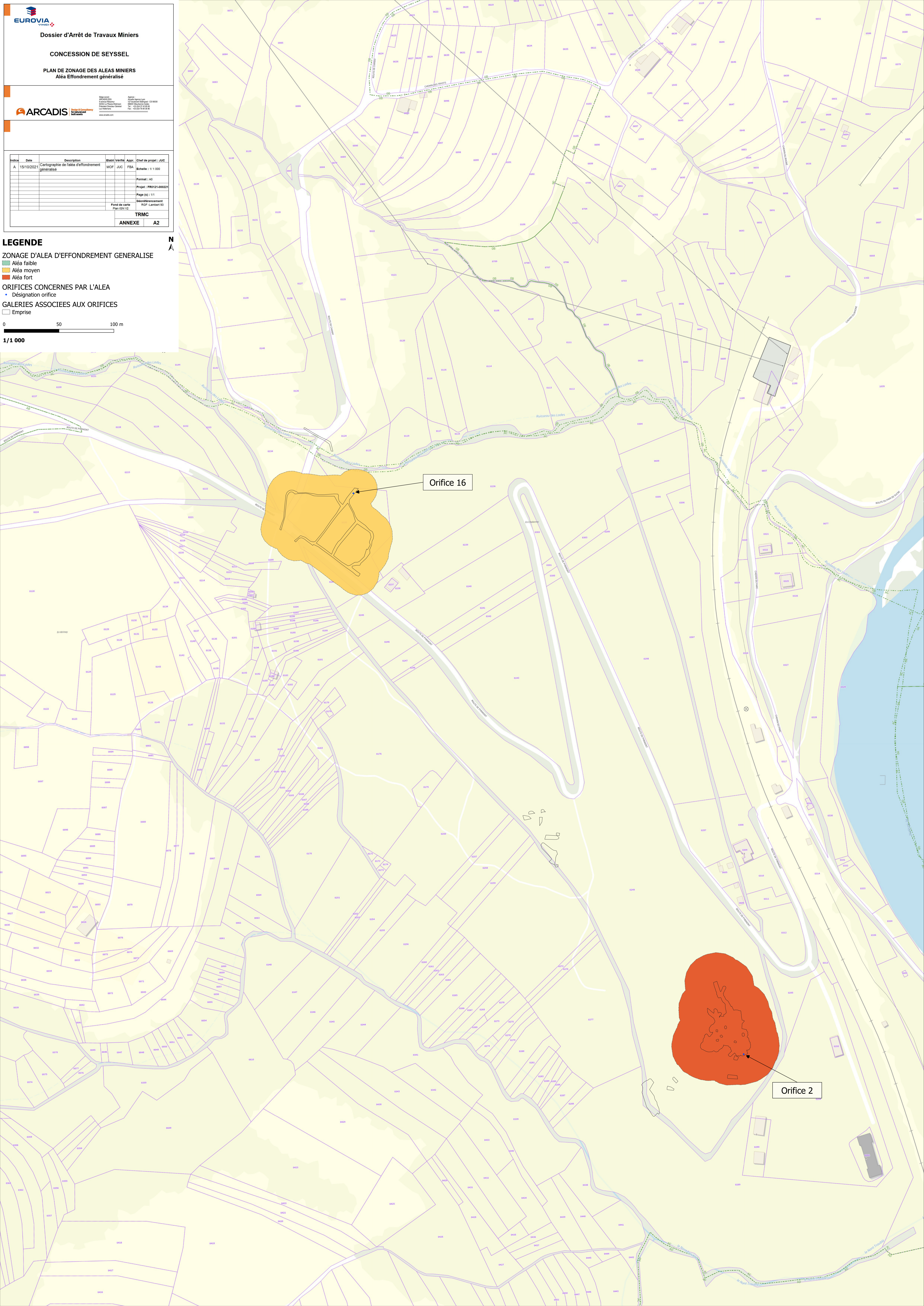

Indice	Date	Description	Établi	Vérifié	Appr.	Chef de projet
A	15/10/2021	Cartographie de l'aléa tassement	MDP	JUC	FBA	JUC
Format : A0						
Projet : PR0121-000221						
Page (s) : 1 / 11						
Fond de carte : IGN - Lambert 93						
TRMC						
ANNEXE A2						

LEGENDE

ZONAGE D'ALEA DE TASSEMENT

- Aléa faible
- Aléa moyen
- Aléa fort

ELEMENTS CONCERNES PAR L'ALEA

- Dépôt minier
- Zone de remblais

GALERIES ASSOCIEES AUX ORIFICES

- Emprise

0 50 100 m

1/1 000

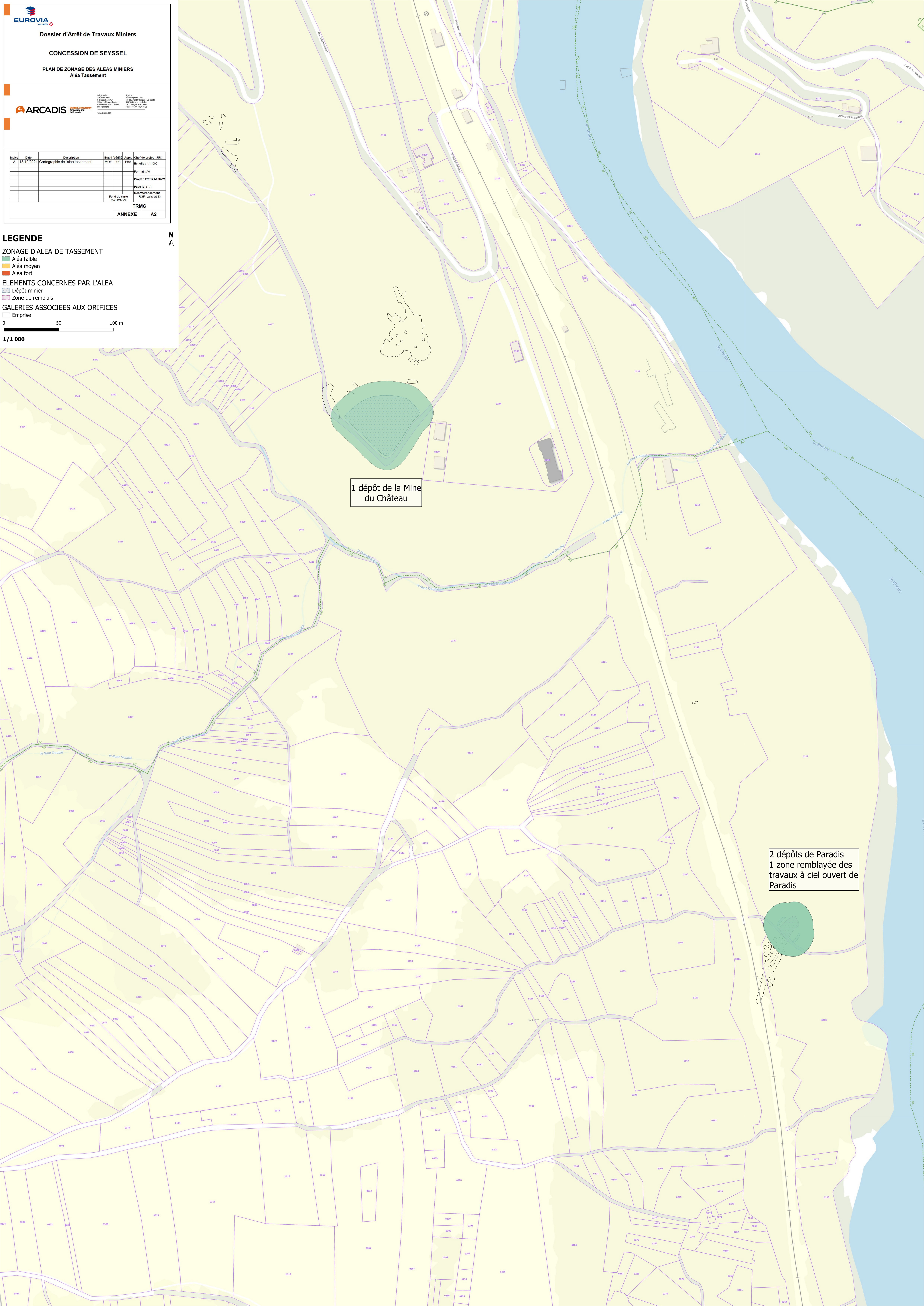

1 dépôt de la Mine
du Château

2 dépôts de Paradis
1 zone remblayée des
travaux à ciel ouvert de
Paradis

Indice	Date	Description	Etat	Verifié	Appr.	Chef de projet : JUC
A	15/10/2021	Cartographie de l'aléa mouvement de pentes rocheuses	MOF	JUC	FBA	
Format : A0						
Projet : PR021-00021						
Page (s) : 1/1						
Géoréférencement RGF - Lambert 93						
Fond de carte Page 001_V2						
TRMC						
ANNEXE A2						

LEGENDE

ZONAGE D'ALEA MOUVEMENT DE PENTES ROCHEUSES

- Aléa faible
- Aléa moyen
- Aléa fort

TRAVAUX A CIEL OUVERT

- Fronts rocheux

GALERIES ASSOCIEES AUX ORIFICES

- Emprise

0 100 200 m

1/3 000

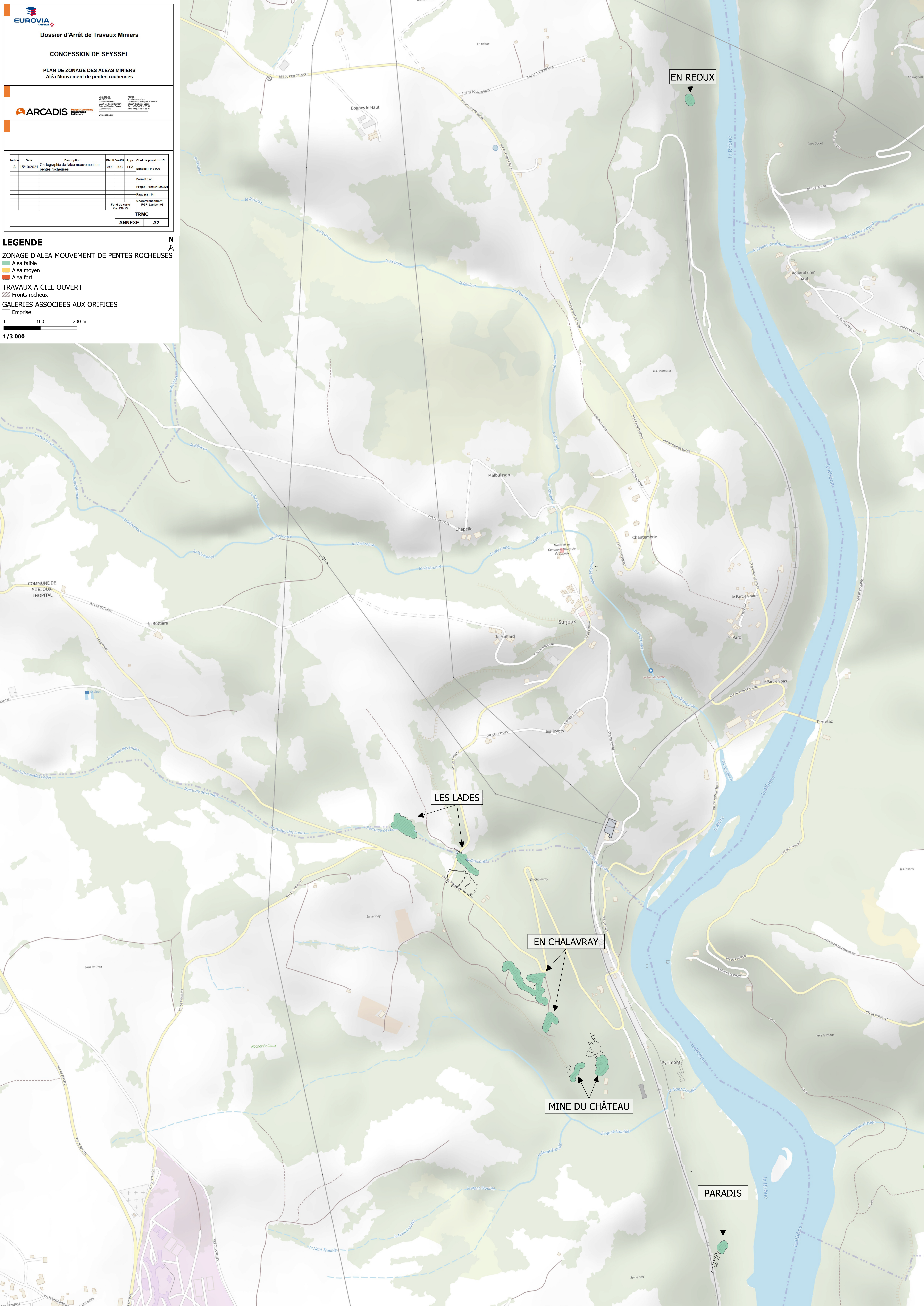

Indice	Date	Description	Etat	Verifié	Appr.	Chef de projet : JUC
A	15/10/2021	Cartographie de l'aléa mouvement de pente de matériaux meubles	MOF	JUC	FBA	
Echelle : 1/1 000						
Format : A0						
Projet : FR0121-000221						
Page (s) : 1/1						
Géoréférencement RGF - Lambert 93						
TRMC						
ANNEXE A2						

LEGENDE

ZONAGE D'ALEA MOUVEMENT DE PENTE DE MATERIAUX MEUBLES

- Aléa faible
- Aléa moyen
- Aléa fort

DEPÔTS MINIERES CONCERNES PAR L'ALEA

- Dépôt

GALERIES ASSOCIEES AUX ORIFICES

- Emprise

0 75 150 m

1/1 000

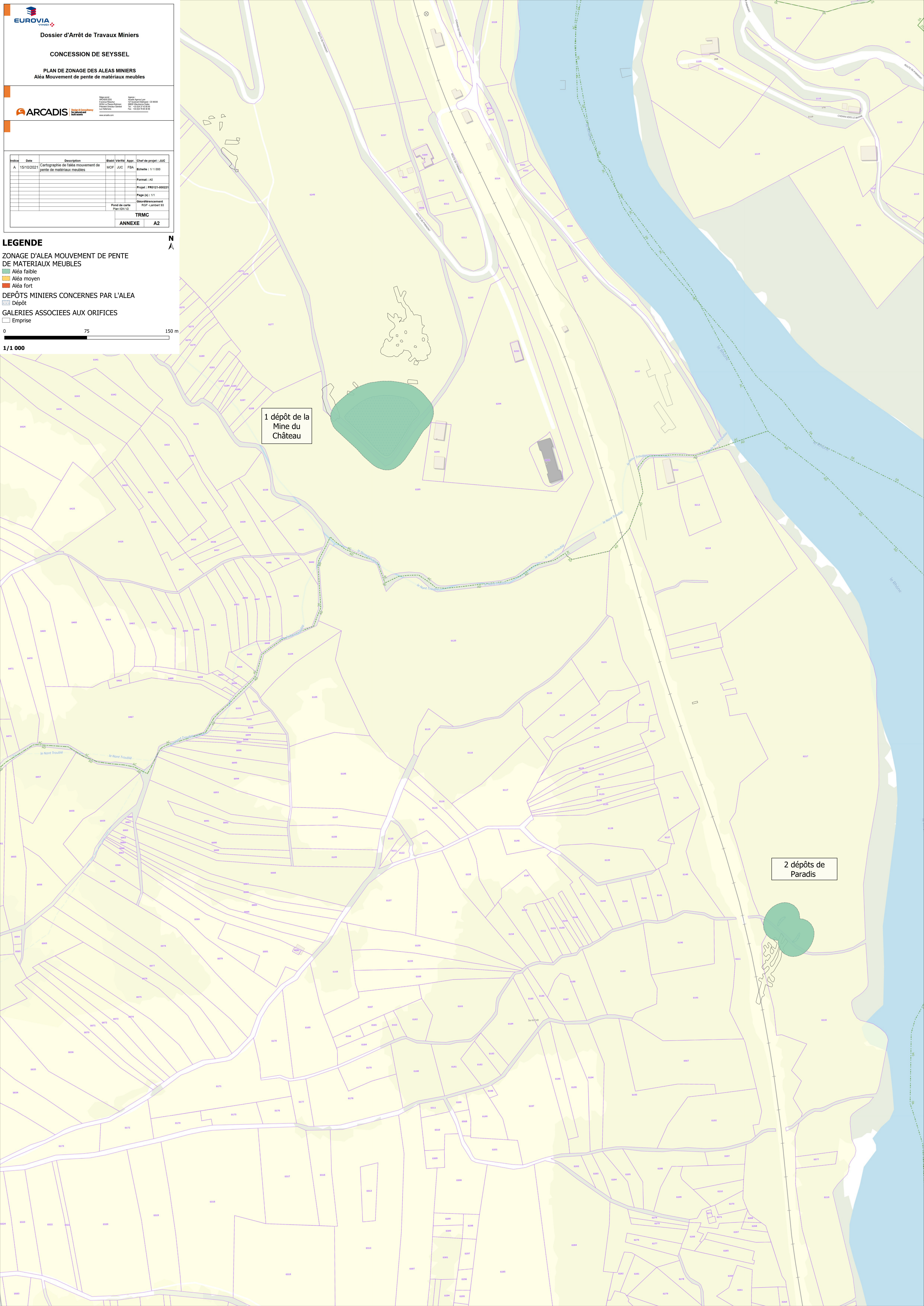

1 dépôt de la Mine du Château

2 dépôts de Paradis

EUROVIA
VINCI

Dossier d'Arrêt de Travaux Miniers

CONCESSION DE SEYSSEL

PLAN DE ZONAGE DES ALEAS MINIERES
Aléa Modification des émergences

ARCADIS

Scale: 1/2500
Date: 15/10/2021
Description: Cartographie de l'aléa modification des émergences
Etat: MCF
Appr.: JUC
FBA:
Format: A0
Projet: FR0121-000221
Page (s): 1/11
Fond de carte: RGF - Lambert 93
Page: 10/12

TRMC
ANNEXE A2

LEGENDE

ZONAGE D'ALEA MODIFICATION DES EMERGENCES

- Aléa faible
- Aléa moyen
- Aléa fort

ORIFICES CONCERNES PAR L'ALEA

- Désignation orifice

GALERIES ASSOCIEES AUX ORIFICES

- Emprise

0 100 200 m

1/2 500

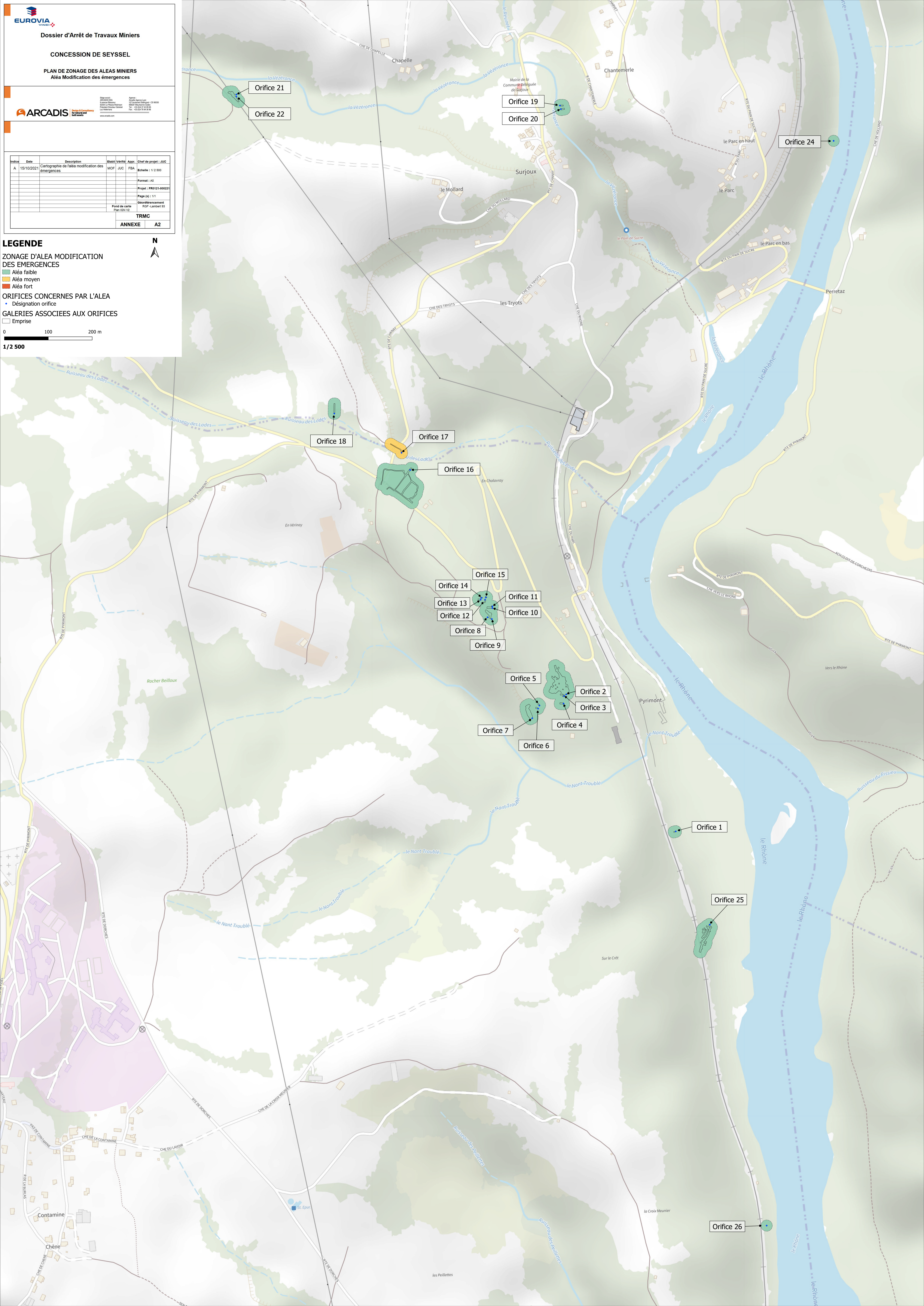

EUROVIA
VINTECH

Dossier d'Arrêt de Travaux Miniers

CONCESSION DE SEYSSEL

PLAN DE ZONAGE DES ALEAS MINIERES
Aléa Inondation brutale

ARCADIS

Site: 010400000
Projet: 010400000
Date: 15/10/2021
Echelle: 1/1 500

Indice	Date	Description	Etabli	Vérifié	Appr.	Chef de projet
A	15/10/2021	Cartographie de l'aléa inondation brutale	MCF	JUC	FBA	

Format : A0
Projet : FR0121-000221
Page (s) : 1/1
Désignation orifice
Fond de carte : BRP - Lambert 93
TRMC
ANNEXE A2

LEGENDE

ZONAGE D'ALEA INONDATION BRUTALE

- Aléa faible
- Aléa moyen
- Aléa fort

ORIFICES CONCERNES PAR L'ALEA

- Désignation orifice

GALERIES ASSOCIEES AUX ORIFICES

- Emprise

0 100 200 m

1/1 500

