

PIECES ANNEXES

SOMMAIRE

Annexe 1 : Informations nominatives relatives au pétitionnaire

Annexe 2 : Plan de situation au 1/25000^{ème}

Annexe 3 : Prises de vue en champ proche et éloigné

Annexe 4 : Plan d'ensemble du projet (extension)

Annexe 5 : Plan au 1/2500^{ème} des abords du projet dans un rayon de 100 m

Annexe 6 : Localisation des zones Natura 2000 les plus proches du site

**ANNEXE 1 : INFORMATIONS NOMINATIVES RELATIVES AU
PETITIONNAIRE**



Liberté • Égalité • Fraternité
RÉPUBLIQUE FRANÇAISE

Ministère chargé
de
l'environnement

Annexe n°1 à la demande d'examen au cas par cas préalable à la réalisation d'une étude d'impact

Informations nominatives relatives au maître d'ouvrage ou pétitionnaire À JOINDRE AU FORMULAIRE CERFA N° 14734

**NOTA : CETTE ANNEXE DOIT FAIRE L'OBJET D'UN DOCUMENT NUMÉRISÉ PARTICULIER
LORSQUE LA DEMANDE D'EXAMEN AU CAS PAR CAS EST ADRESSÉE À L'AUTORITÉ ENVIRONNEMENTALE
PAR VOIE ÉLECTRONIQUE**

Personne physique

Adresse

Numéro

Extension

Nom de la voie

Code Postal

Localité

Pays

Tél

Fax

Courriel

@

Personne morale

Adresse du siège social

Numéro

Extensio
n

Nom de la voie

RD 1075

Zone industrielle Coutelieu

Code postal

1 5 0 0

Localité

AMBRONAY

Pays

France

Tél

474356411

Fax

Courriel

valerie@jacquet-recyclauto.com

Personne habilitée à fournir des renseignements sur la présente demande

Nom

JACQUET

Prénom

Valérie

Qualité

Directrice

Tél

474356411

Fax

Courriel

valerie@jacquet-recyclauto.com

En cas de co-maîtrise d'ouvrage, listez au verso l'ensemble des maîtres d'ouvrage.

Co-maîtrise d'ouvrage

--

--

--

--

--

--

--

--

ANNEXE 2 : PLAN DE SITUATION AU 1/25000^{EME}

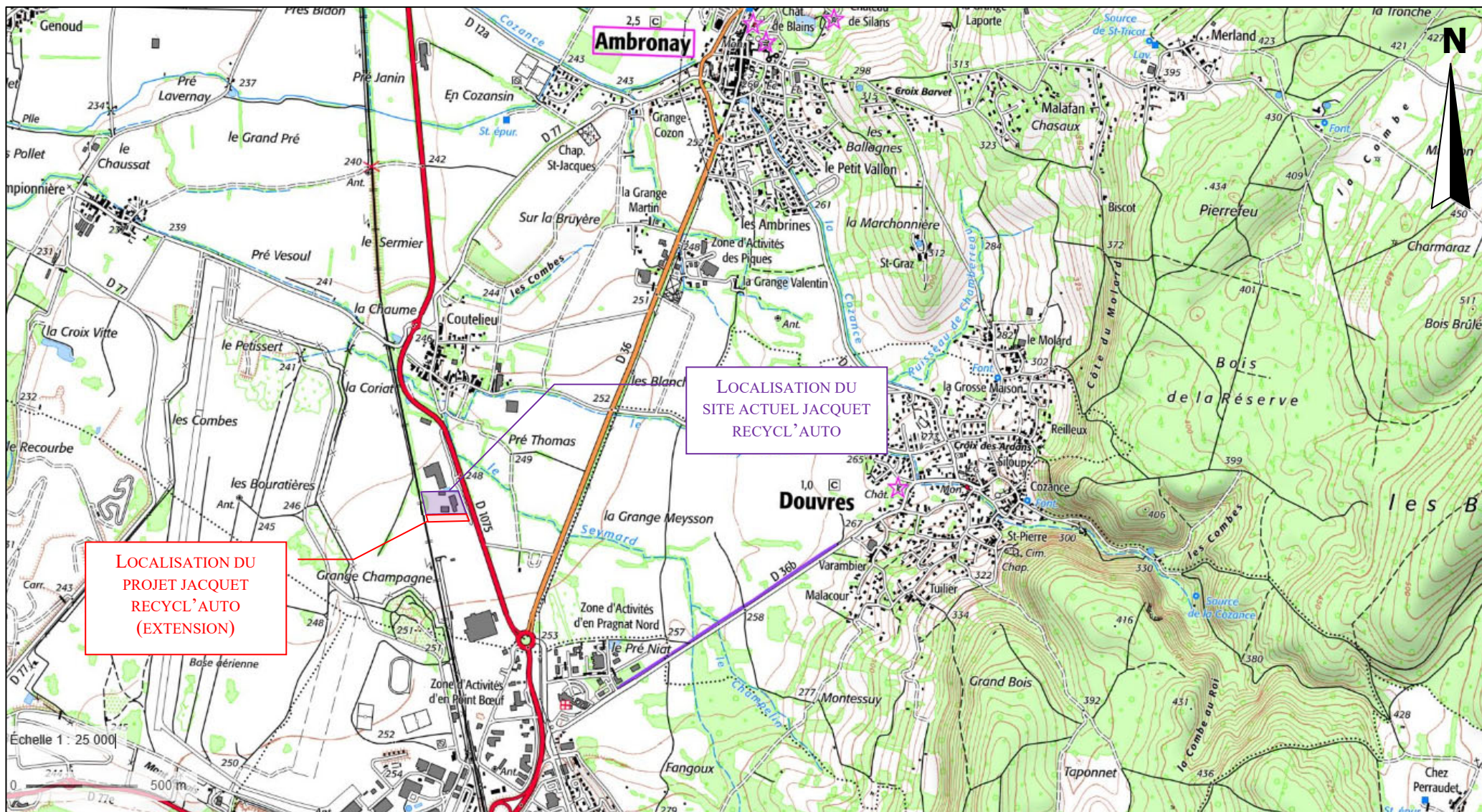

LOCALISATION DU
PROJET JACQUET
RECYCL' AUTO
(EXTENSION)

LOCALISATION DU
SITE ACTUEL JACQUET
RECYCL' AUTO

DEPARTEMENT DE L'AIN

STE JACQUET RECYL' AUTO

ANNEXE 2 - CERFA 14734*03

Plan de localisation au 1/25000^{ème} (extrait carte IGN)

ANNEXE 3 : PRISE DE VUE EN CHAMP PROCHE ET ELOIGNE

EXTRAIT DU PLAN CADASTRAL

Département :
AIN

Commune :
AMBRONAY

Section : ZO
Feuille : 000 ZO 01

Échelle d'origine : 1/2000
Échelle d'édition : 1/2500

Date d'édition : 07/06/2021
(fuseau horaire de Paris)

Coordonnées en projection : RGF93CC46
©2017 Ministère de l'Action et des Comptes
publics

Le plan visualisé sur cet extrait est géré par le
centre des impôts foncier suivant :
BOURG-EN-BRESSE
PTGC Ain 5 rue de la Grenouillère 01000
01000 BOURG EN BRESSE
tél. 04 74 45 77 00 -fax 04 74 45 86 08
ddfip01.cadastre-
delivrance@dgfip.finances.gouv.fr

Cet extrait de plan vous est délivré par :

cadastre.gouv.fr

ANNEXE 3 AU CERFA 14734*03

**PHOTOGRAPHIES DU SITE DEPUIS
ENVIRONNEMENT PROCHE ET ELOIGNE**

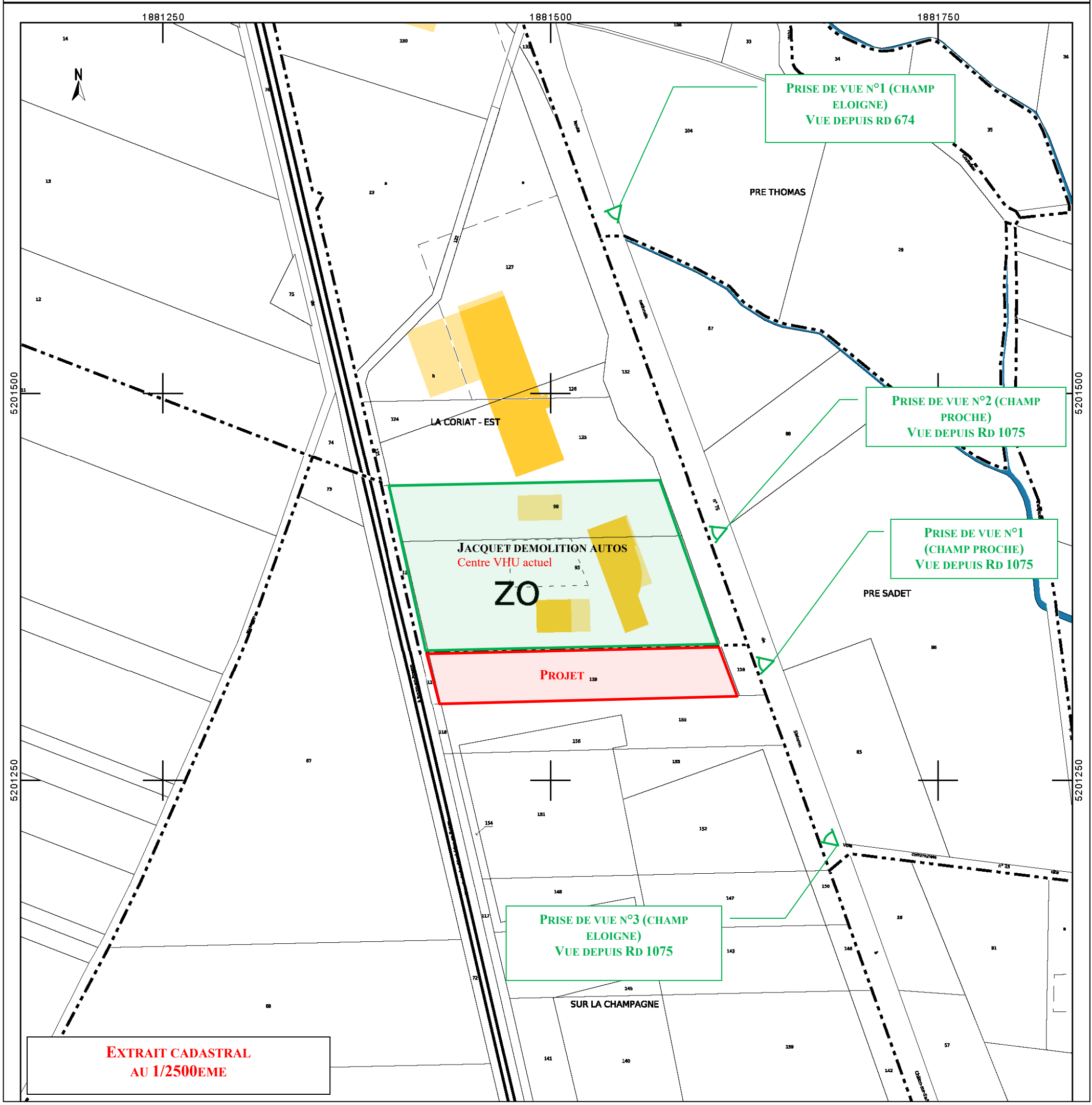

PRISE DE VUE N°1 – 12/05/2019



PRISE DE VUE N°3 – 12/05/2019



PRISE DE VUE N°2 – 12/05/2019



**ANNEXE 4 : PLAN D'ENSEMBLE DES INSTALLATIONS DANS
LA SITUATION PROJETEE**

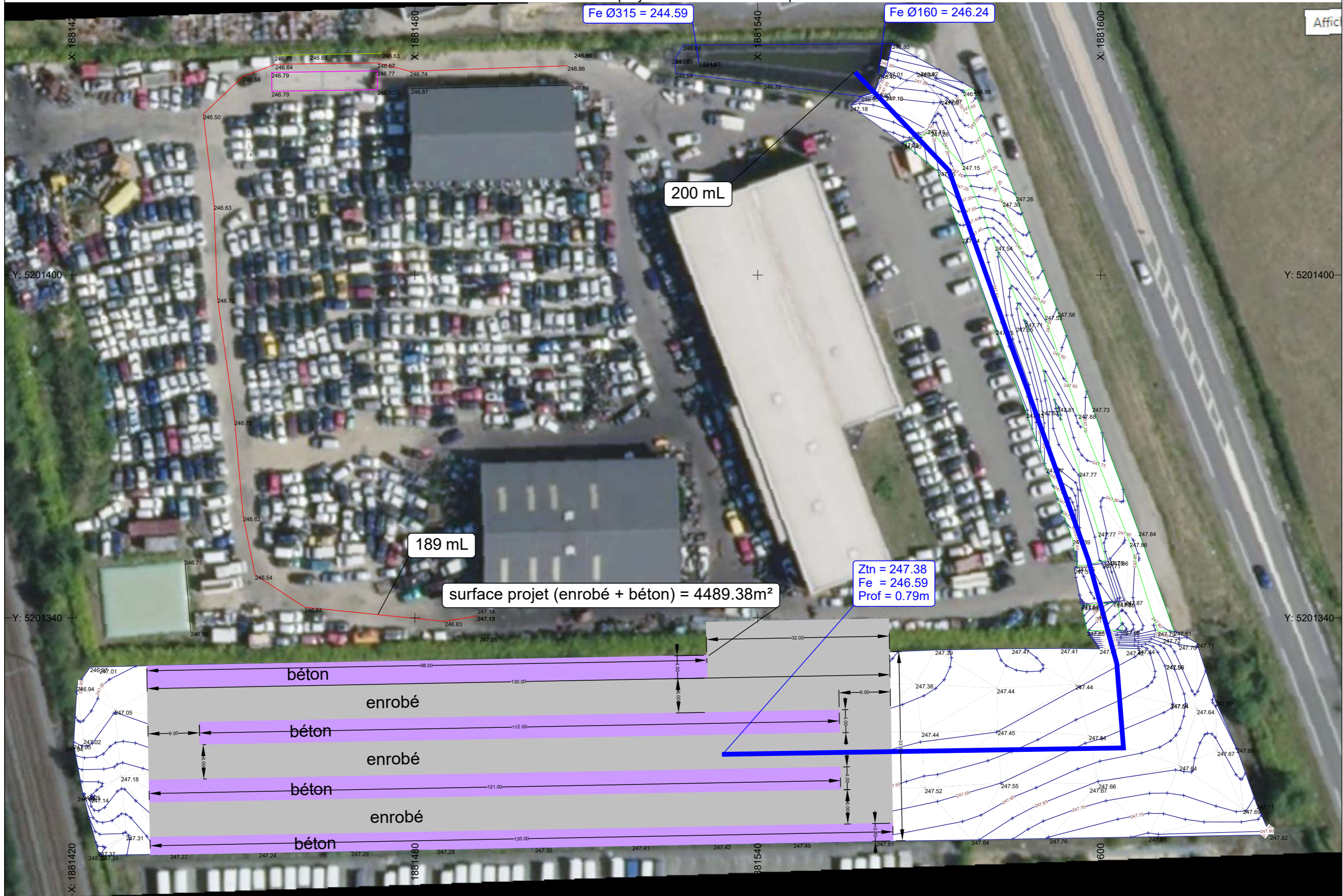

Fe Ø315 = 244.59

Fe Ø160 = 246.24

200 mL

189 mL

surface projet (enrobé + béton) = 4489.38m²

Ztn = 247.38
Fe = 246.59
Prof = 0.79m

béton

enrobé

béton

enrobé

béton

enrobé

béton

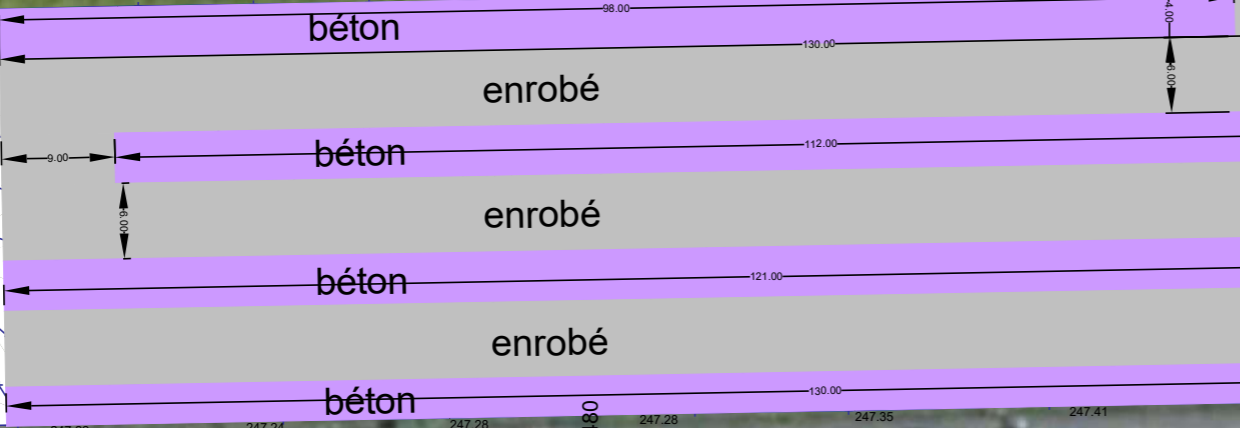

**ANNEXE 5 : PLAN AU 1/2500EME DES ABORDS DU PROJET
DANS UN RAYON DE 100 M**

Département :
AIN

Commune :
AMBRONAY

Section : ZO
Feuille : 000 ZO 01

Échelle d'origine : 1/2000
Échelle d'édition : 1/2500

Date d'édition : 07/06/2021
(fuseau horaire de Paris)

Coordonnées en projection : RGF93CC46
©2017 Ministère de l'Action et des Comptes
publics

DIRECTION GÉNÉRALE DES FINANCES PUBLIQUES



EXTRAIT DU PLAN CADASTRAL

Le plan visualisé sur cet extrait est géré par le
centre des impôts foncier suivant :
BOURG-EN-BRESSE
PTGC Ain 5 rue de la Grenouillère 01000
01000 BOURG EN BRESSE
tél. 04 74 45 77 00 -fax 04 74 45 86 08
ddfip01.cadastre-
delivrance@dgif.finances.gouv.fr

**ANNEXE 5 AU CERFA
14734*03
PLAN DES ABORDS
A 100 M**

Echelle : 1/2500^{ème}

LEGENDE :

-  Limites du projet
-  Limites du site actuel des ETS
JACQUET

Cet extrait de plan vous est délivré par :

cadastre.gouv.fr

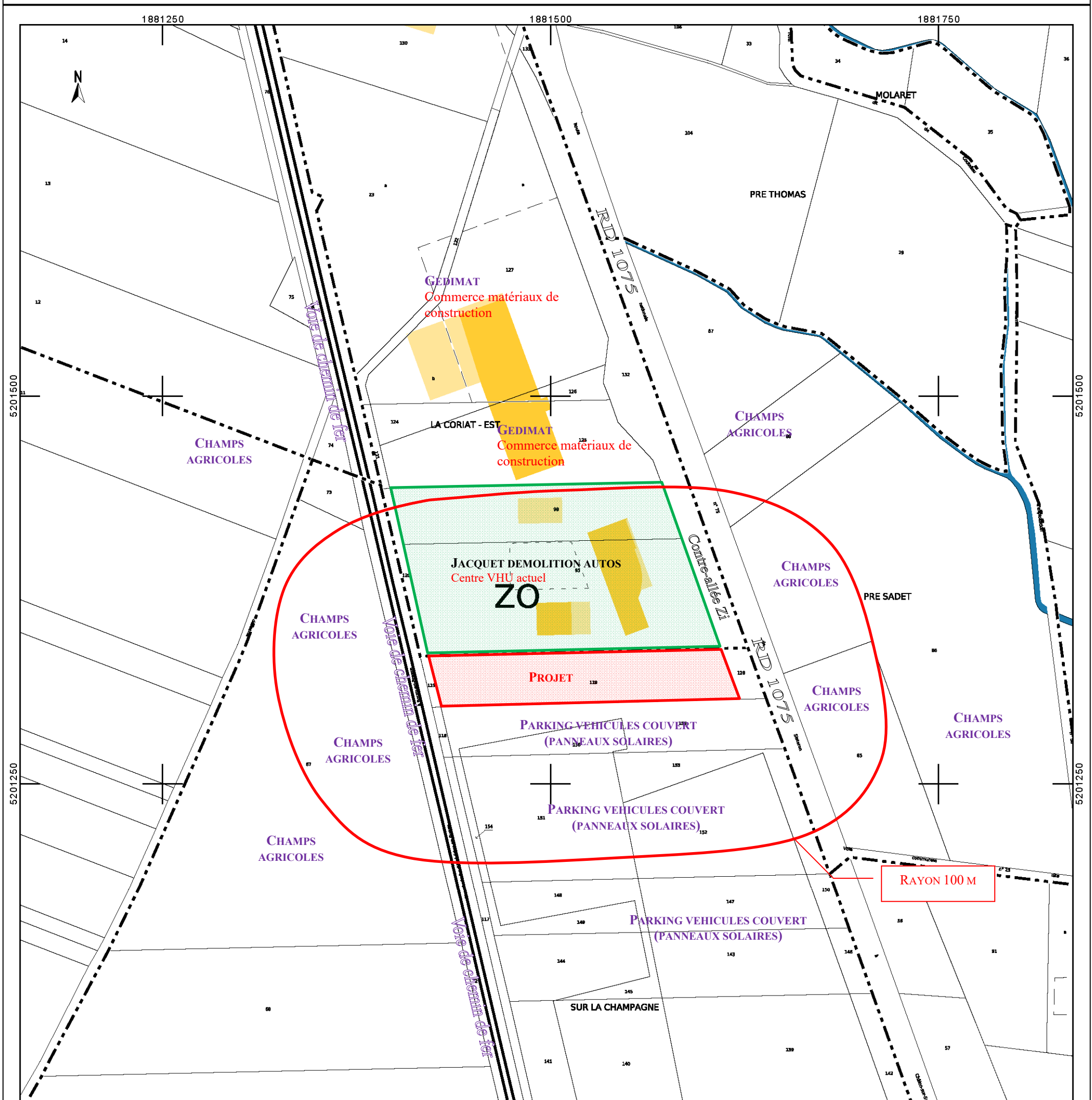

**ANNEXE 6 : LOCALISATION DES ZONES NATURA 2000 LES
PLUS PROCHES DU SITE**

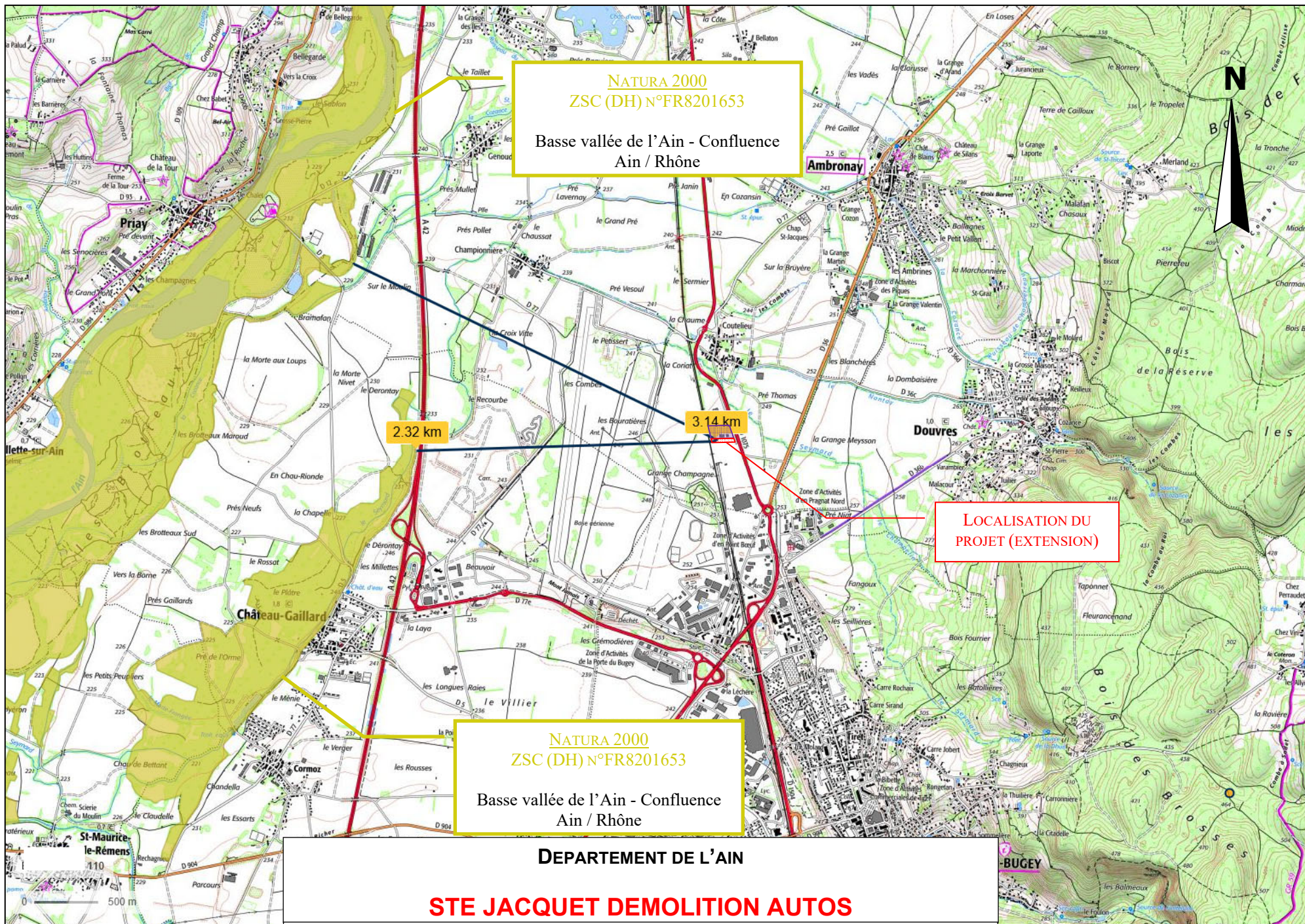

NATURA 2000
ZSC (DH) N°FR8201653
Basse vallée de l'Ain - Confluence
Ain / Rhône

2.32 km

3.14 km

LOCALISATION DU
PROJET (EXTENSION)

NATURA 2000
ZSC (DH) N°FR8201653
Basse vallée de l'Ain - Confluence
Ain / Rhône

DEPARTEMENT DE L'AIN
STE JACQUET DEMOLITION AUTOS
ANNEXE 6 - CERFA 14734*03
Plan de localisation des zones Natura 2000 les plus proches du site