ministère de l'Équipement,

des Transports et du Logement

Liberté • Égalité • Fraternité
RÉPUBLIQUE FRANÇAISE

ministère de l'Équipement des Transports et du Logement

Plan de Prévention des Risques

"Inondation, crues torrentielles, glissements de terrain et ruissellements sur versant"

Commune de Villette-sur-Ain

Carte d' Aléa

VU pour rester annexé à notre arrêté de ce jour,

Bourg-en-Bresse, le: - 2 MARS 2003

Signé : Bernard TOMASINI

Prescrit le : 21 juin 2001

mis à l'enquête publique

du : 12 novembre 2002

au : 29 novembre 2002

Approuvé le : - 2 MARS 2003

échelle : 1/ 5000e

référence

date :

Gipea

Service Ingénierie Environnement
Cellule Environnement et Paysage
23 rue Bourgmayer
01012 Bourg-en-Bresse
téléphone 04 74 45 63 19

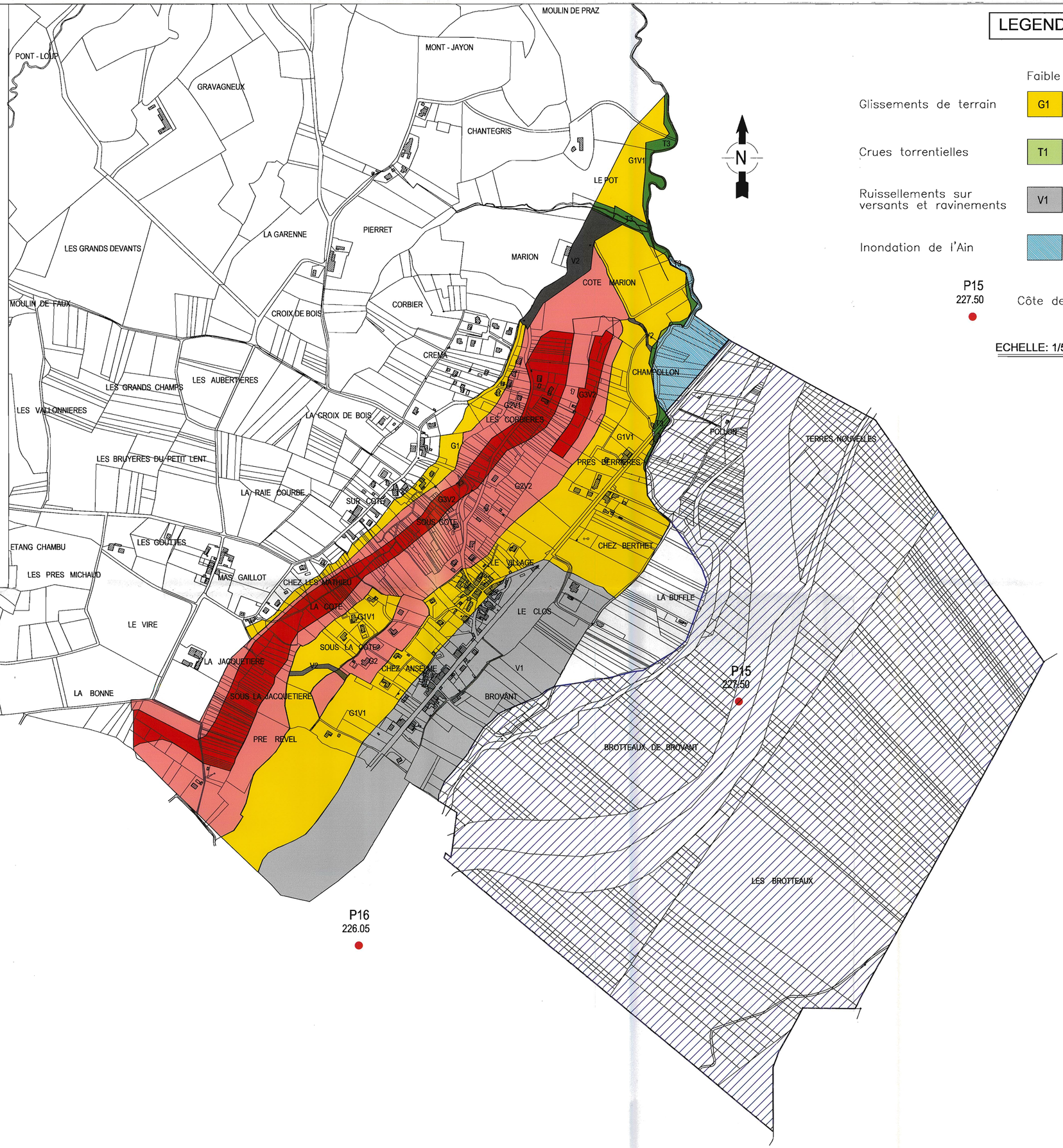

LEGENDE

	Faible	Moyen	Fort
Glissements de terrain	G1	G2	G3
Crues torrentielles	T1	T2	T3
Ruissellements sur versants et ravinements	V1	V2	
Inondation de l'Ain			

P15
227.50 Côte de la crue centennale

ECHELLE: 1/5000e