

CARTE DES CONTRAINTES ENVIRONNEMENTALES

CARTE 1: ESPACES PROTEGES OU ESPACES GERES

LEGENDE

| | | | | | |
|--|--|--|--|--|--|
| | Réserve Naturelle | | Projet d'A.P.P.B. en secteur aquatique | | Monument Historique et ses abords de 500 m |
| | Réserve Naturelle Volontaire | | Site inscrit | | Zone de Protection du Patrimoine Architectural, Urbain et Paysager |
| | Arrêté Préfectoral de Protection de Biotope Hors APPB falaises | | Site Classé | | Parc Naturel Régional du Haut-Jura |
| | APPB falaises du 04 décembre 2002 | | Forêt de Protection | | dont les zones de grand intérêt biologique |

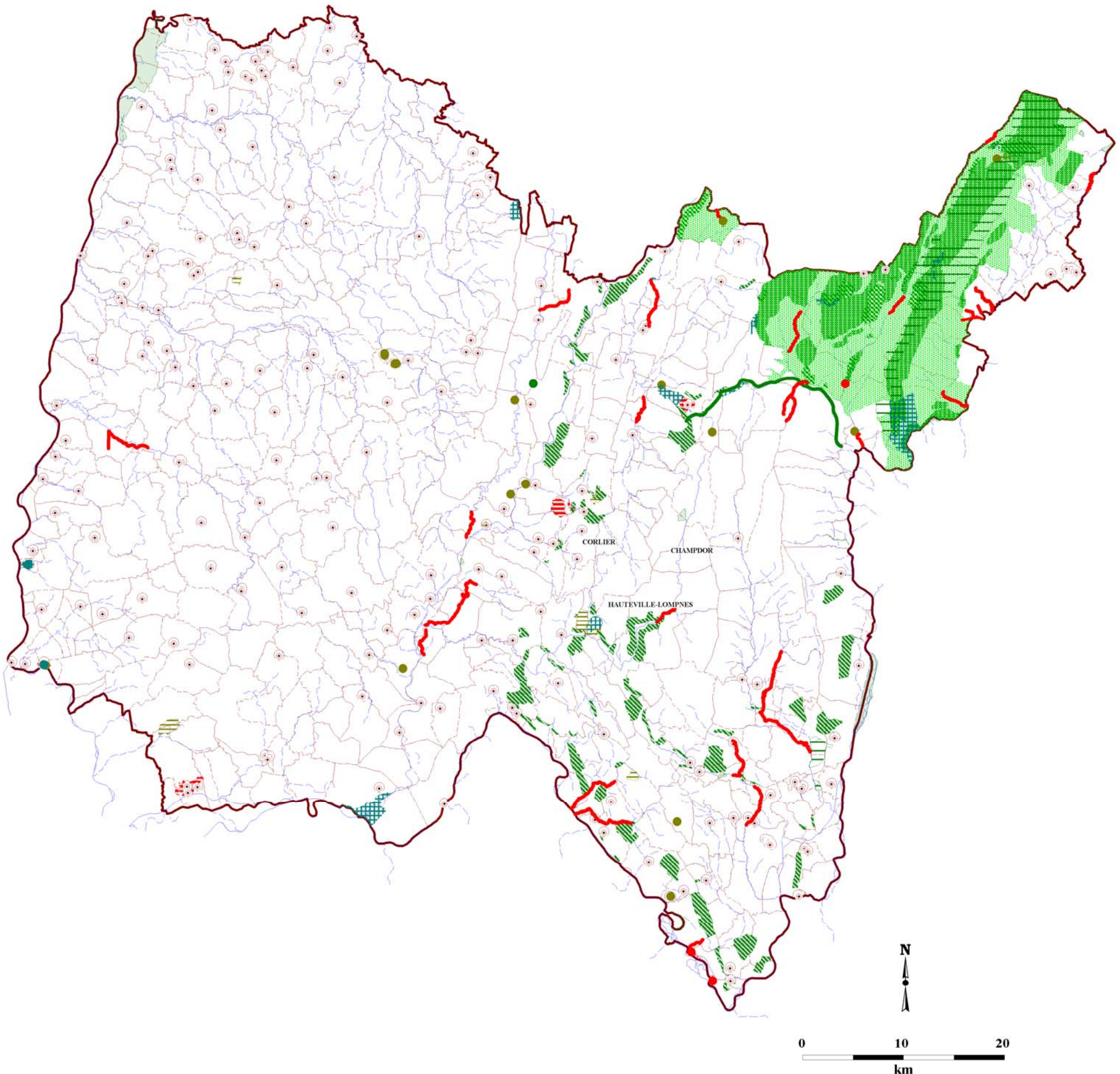

Données : S.I.G. DIREN Rhône-Alpes, mise à jour 21-07-2003
Fond administratif : © IGN Paris, 1993

Données de la carte 1

RESERVES NATURELLES

| NUMERO | NOM | DATE DE CREATION |
|--------|-------------------------|------------------|
| RN112 | LA HAUTE CHAINE DU JURA | 28/02/1993 |
| RN047 | GROTTE DE HAUTECOURT | 10/09/1980 |
| RN068 | MARAIS DE LAVOURS | 22/03/1984 |
| RN068 | MARAIS DE LAVOURS | 22/03/1984 |
| RN112 | LA HAUTE CHAINE DU JURA | 28/02/1993 |

RESERVES NATURELLES VOLONTAIRES

| NUMERO | NOM | DATE DE CREATION |
|--------|--|------------------|
| RNV07 | LES ILES DU HAUT-RHONE | 28/06/1988 |
| RNV12 | GALERIE SOUTERRAINE DU PONT DE PIERRES | 08/12/1997 |

ARRETES PREFECTORAUX DE PROTECTION DE BIOTOPE HORS APPB 20

| NUMERO | NOM | CREATION |
|---------|--|------------|
| APPB 01 | BROTTEAUX DE L'AIN | 13/03/1980 |
| APPB 10 | ETANG DES LOUPS | 11/02/1985 |
| APPB 19 | LONE DU SAUGEY | 19/06/1987 |
| APPB 31 | ILE DE CHAUTAGNE - MALOURDIE | 17/09/1990 |
| APPB 52 | PRAIRIES HUMIDES DU VAL DE SAONE | 25/02/1994 |
| APPB 68 | MARAIS DES BIDONNES | 19/12/1994 |
| APPB 69 | MARAIS DES BROUES | 19/12/1994 |
| APPB 70 | L'ETOURNEL | 19/12/1994 |
| APPB 81 | MARAIS DE FENIERES | 23/02/1998 |
| APPB 84 | SOURCES DES GACES | 13/09/1999 |
| APPB 85 | RUISSEAU DE SELIGNAC | 14/09/1999 |
| APPB 86 | ARVIERE | 14/09/1999 |
| APPB 87 | ZONE DE PROTECTION DE BIOTOPE SUR LA VEZERONCE | 14/09/1999 |

APPB 20 DU 04/12/2002 DE PROTECTION DES OISEAUX RUPESTRES

| NUMERO | NOM COMPLEMENTAIRE | CREATION |
|---------|--|------------|
| APPB 20 | Bois de Ruyer | 04/12/2002 |
| APPB 20 | Buisson aux Loups et falaise des Hôpitaux ouest | 04/12/2002 |
| APPB 20 | Cirque des Avalanches | 04/12/2002 |
| APPB 20 | Combe de l'Eau | 04/12/2002 |
| APPB 20 | Combe du Nan Sec | 04/12/2002 |
| APPB20 | Côte de Conflans | 04/12/2002 |
| APPB 20 | Ensemble des falaises du confluent Semine-Valserine | 04/12/2002 |
| APPB 20 | Ensemble des falaises Roche Niala, Roche-Grand-Duc, Rocher de Chougeat, Chatillonnet | 04/12/2002 |
| APPB 20 | Falaise d'Argis (survol vol libre autorisé) | 04/12/2002 |
| APPB 20 | Falaise de Berranger | 04/12/2002 |
| APPB 20 | Falaise de Bouis | 04/12/2002 |
| APPB 20 | Falaise de Brégnier | 04/12/2002 |
| APPB 20 | Falaise de Cerveyrieu | 04/12/2002 |
| APPB 20 | Falaise de Chavillieu | 04/12/2002 |
| APPB 20 | Falaise de Chazey-Bons | 04/12/2002 |
| APPB 20 | Falaise de Conzieu | 04/12/2002 |
| APPB 20 | Falaise de Cossieux | 04/12/2002 |
| APPB 20 | Falaise de Dalivoy | 04/12/2002 |
| APPB 20 | Falaise de Dornieu | 04/12/2002 |
| APPB 20 | Falaise de Fléviu | 04/12/2002 |
| APPB 20 | Falaise de la Cathédrale | 04/12/2002 |

Données de la carte 1

| NUMERO | NOM COMPLEMENTAIRE | CREATION |
|---------|---|------------|
| APPB 20 | Falaise de la Cra | 04/12/2002 |
| APPB 20 | Falaise de l'Hermitage nord | 04/12/2002 |
| APPB 20 | Falaise de l'Hermitage sud | 04/12/2002 |
| APPB 20 | Falaise de Mijoux nord | 04/12/2002 |
| APPB 20 | Falaise de Mijoux sud (survol vol libre autorisé) | 04/12/2002 |
| APPB 20 | Falaise de Montagnieu | 04/12/2002 |
| APPB 20 | Falaise de Musin | 04/12/2002 |
| APPB 20 | Falaise de Nantua nord | 04/12/2002 |
| APPB 20 | Falaise de Saint-Benoît | 04/12/2002 |
| APPB 20 | Falaise de Saint-Sorlin sud | 04/12/2002 |
| APPB 20 | Falaise de Serrières nord | 04/12/2002 |
| APPB 20 | Falaise de Serrières sud (La Falconnière) | 04/12/2002 |
| APPB 20 | Falaise de Souclin (survol vol libre autorisé) | 04/12/2002 |
| APPB 20 | Falaise de Soudon | 04/12/2002 |
| APPB 20 | Falaise de Tenay | 04/12/2002 |
| APPB 20 | Falaise de Torcieu et environs | 04/12/2002 |
| APPB 20 | Falaise de Villebois | 04/12/2002 |
| APPB 20 | Falaise de Virieu-le-Grand | 04/12/2002 |
| APPB 20 | Falaise de Vorages-d'en-Haut | 04/12/2002 |
| APPB 20 | Falaise des Balmettes | 04/12/2002 |
| APPB 20 | Falaise des Hôpitaux est | 04/12/2002 |
| APPB 20 | Falaise des Roches Rousses | 04/12/2002 |
| APPB 20 | Falaise du Bois de Belmont | 04/12/2002 |
| APPB 20 | Falaise du Luizet (Bénonces) | 04/12/2002 |
| APPB 20 | Falaise du Mont de Cordon | 04/12/2002 |
| APPB 20 | Falaise du Monument | 04/12/2002 |
| APPB 20 | Falaise du Poulet et Creux du Nan | 04/12/2002 |
| APPB 20 | Falaises de Cerdon Nord | 04/12/2002 |
| APPB 20 | Falaises de Chanay à la Charabotte | 04/12/2002 |
| APPB 20 | Falaises de La Burbanche nord | 04/12/2002 |
| APPB 20 | Falaises de La Burbanche Sud | 04/12/2002 |
| APPB 20 | Falaises de la Cluse de Préau et de la Fouge centre | 04/12/2002 |
| APPB 20 | Falaises de la Cluse de Préau et de la Fouge est | 04/12/2002 |
| APPB 20 | Falaises de la Cluse de Préau et de la Fouge ouest | 04/12/2002 |
| APPB 20 | Falaises de la Combe d'Enfer | 04/12/2002 |
| APPB 20 | Falaises de la Combe d'Orvaz et Roche Fauconnière | 04/12/2002 |
| APPB 20 | Falaises de la vallée de la Semine 1 | 04/12/2002 |
| APPB 20 | Falaises de la vallée de la Semine 2 | 04/12/2002 |
| APPB 20 | Falaises de Murs-et-Gélignieux | 04/12/2002 |
| APPB 20 | Falaises de Nantua sud et Forêt de Combe-Noire | 04/12/2002 |
| APPB 20 | Falaises de Rossillon | 04/12/2002 |
| APPB 20 | Falaises de Saint-Champ | 04/12/2002 |
| APPB 20 | Falaises de Saint-Germain et de Vareilles | 04/12/2002 |
| APPB 20 | Falaises de Saint-Sorlin nord | 04/12/2002 |
| APPB 20 | Falaises de Virignin | 04/12/2002 |
| APPB 20 | Falaises de Virignin (survol vol libre autorisé) | 04/12/2002 |
| APPB 20 | Falaises du Creux Manant | 04/12/2002 |
| APPB 20 | Falaises du Grand Colombier | 04/12/2002 |
| APPB 20 | Falaises rive gauche du barrage de Coiselet | 04/12/2002 |
| APPB 20 | Falaises rive gauche du barrage de Coiselet (survol vol libre autorisé) | 04/12/2002 |
| APPB 20 | Forêt d'Aillon et Bois de la Mareraie | 04/12/2002 |
| APPB 20 | Forêt d'Anglefort | 04/12/2002 |
| APPB 20 | La Roche du Péret | 04/12/2002 |
| APPB 20 | Le Gollet du Loup | 04/12/2002 |
| APPB 20 | Le Turet | 04/12/2002 |
| APPB 20 | Les Arpines-Roche Franche | 04/12/2002 |
| APPB 20 | Mont Cornet | 04/12/2002 |
| APPB 20 | Mont Cruison | 04/12/2002 |
| APPB 20 | Montagne d'Izieu | 04/12/2002 |
| APPB 20 | Roc à l'Aigle | 04/12/2002 |
| APPB 20 | Roche du Jarbonnet | 04/12/2002 |
| APPB 20 | Rocher de Manicle et Bois de Charlet | 04/12/2002 |
| APPB 20 | Rocher des Hirondelles | 04/12/2002 |
| APPB 20 | Roches de Merpuis et environs | 04/12/2002 |
| APPB 20 | Sur Châtillon | 04/12/2002 |

Données de la carte 1

PROJETS D'A.P.P.B. EN SECTEUR AQUATIQUE DU DEPARTEMENT DE L'AIN NOM DES RUISSEAUX CONCERNES

"la Chalaronne"; "Le Suran"; "le Seymard"; "le Pollon"; "la Pernaz"; "ruisseau l'arodin"; "la brivaz"; "l'Albarine"; "l'Oignin"; "le bief d'Enfer"; "le ruisseau de Malaval"; "ruisseau le tacon"; "la Semine"; "le Merdanson"; "l'Anconnans"; "la Valserine"; "Ru de Ségnac"; "l'Allemogne"; "le ru de Saint-Jean"; "le ruisseau de Fesnière"; "le Nant de Prades"; "l'Annaz"; "la Versoix"; "le Gland"; "le Furans"; "l'Arène"; "le Séran"; "le Groin"; "l'Arvière"

SITES INSCRITS A L'INVENTAIRE

| CODE | NOM | TYPE | DATE D'INSCRIPTION | COMMUNES |
|-------|-------------------------------------|---------|--------------------|-------------------|
| SI169 | CHATEAU DE DORTAN ET SON PARC | Bati | 16/05/1946 | 01148 |
| SI168 | CHATEAU DE LORIOLE, PARC ET ABORDS | Bati | 16/06/1946 | 01115 |
| SI163 | PLACE ET PROMENADE DU BASTION | Bati | 22/01/1943 | 01053 |
| SI166 | RUE BOURGMAYER, RUELLES POMPE ET DE | Bati | 05/07/1946 | 01053 |
| SI164 | TERRAIN BORDANT L'ABBAYE DE BROU | Bati | 23/12/1940 | 01053 |
| SI165 | TERRAIN DEVANT L'EGLISE ABBATIALE D | Bati | 05/04/1938 | 01053 |
| SI175 | CHATEAU DE BOHAS-MEYRIAT-RIGNAT ET | Bati | 23/08/1945 | 01245 |
| SI167 | MONUMENT AU MORT ET SES ABORDS | Bati | 27/02/1979 | 01068 |
| SI178 | PONT DE LA R.N.94 ET PORT DE NEUVIL | Bati | 30/08/1946 | 01273 |
| SI181 | CHATEAU DE PONT D'AIN ET SES ABORDS | Bati | 30/08/1946 | 01304 |
| SI180 | ANNEAU ET ABORDS DU VILLAGE DE ONCI | Bati | 21/11/1986 | 01279 |
| SI180 | ANNEAU ET ABORDS DU VILLAGE DE ONCI | Bati | 21/11/1986 | 01279 |
| SI182 | MAISON 1 RUE CASSE COU | Bati | 16/01/1935 | 01427 |
| SI183 | TERRASSE DE TREVOUX | Bati | 17/10/1936 | 01427 |
| SI184 | CHATEAU DE LOYES ET SON PARC | Bati | 28/09/1948 | 01450 |
| SI172 | RUINES DU CHATEAU DE GROSLEE ET LEU | Bati | 27/06/1934 | 01182 |
| SI170 | SITE DU PAILLY | Naturel | 30/03/1948 | 01173 |
| SI171 | TABLE D'ORIENTATION DU MONTROND (I) | Naturel | 10/08/1936 | 01173 |
| SI177 | LAC DE NANTUA ET SES ABORDS (I) | Naturel | 09/09/1936 | 01269 01307 |
| SI162 | PERTE DE LA VALSERINE | Naturel | 02/02/1937 | 01033 01205 |
| SI179 | TOURBIERE DE COLLIARD | Naturel | 25/01/1934 | 01274 |
| SI670 | GROTTE DE LA COLOMBIERE (I) | Naturel | 14/08/1936 | 01273 |
| SI176 | MARAIS DES ECHETS | Naturel | 15/09/1971 | 01248 01249 01424 |
| SI174 | GOUFFRE DE LA MORNE | Naturel | 06/03/1937 | 01219 |
| SI173 | TILLEUL DANS L'ANCIEN CIMETIERE D'I | Naturel | 06/11/1936 | 01190 |

ZONES DE PROTECTION DU PATRIMOINE ARCHITECTURAL URBAIN ET PAYSAGER

| CODE | NOM | DATE DE CREATION | DEPARTEMENT |
|-------|-----------------|------------------|-------------|
| ZPP21 | NANTUA | 14/10/1994 | 01 |
| ZPP15 | MERIGNAT | 24/02/1994 | 01 |
| ZPP15 | MERIGNAT | 24/02/1994 | 01 |
| ZPP16 | TREVOUX | 24/02/1994 | 01 |
| ZPP11 | MIRIBEL | 25/06/1991 | 01 |
| ZPP11 | MIRIBEL | 25/06/1991 | 01 |
| ZPP11 | MIRIBEL | 25/06/1991 | 01 |
| ZPP25 | HIERES SUR AMBY | 15/01/1996 | 38 |

Données de la carte 1

SITES CLASSES

| CODE | NOM | TYPE | DATE DE CLASSEMENT | INSEE COMMUNES |
|-------|--|-----------|--------------------|-------------------|
| SC007 | ABORDS DU CHATEAU DE FLECHERES | Site bâti | 01/03/1982 | 01157 |
| SC026 | ENSEMBLE URBAIN DE TREVOUX | Site bâti | 16/01/1925 | 01427 |
| SC012 | DEFILE DE FORT L'ECLUSE | Naturel | 06/11/1946 | 01209 74074 |
| SC008 | COL DE LA FAUCILLE | Naturel | 24/01/1955 | 01173 01247 |
| SC700 | TABLE D'ORIENTATION DU MONTROND | Naturel | 10/08/1936 | 01247 |
| SC027 | BLOC ERRATIQUE EN RIAINT MONT | Naturel | 14/06/1909 | 01436 |
| SC005 | MONT MYON ET SES ABORDS | Naturel | 10/04/1946 | 01127 01312 |
| SC024 | CRET DE LA NEIGE | Naturel | 02/05/1932 | 01210 01419 |
| SC025 | CROIX DU REULET | Naturel | 01/05/1932 | 01210 01419 |
| SC013 | CASCADE CHARMINE SUR L'OIGNIN | Naturel | 14/06/1909 | 01240 |
| SC009 | CIRQUE DE LA ROCHE FAUCONNIERE | Naturel | 10/08/1936 | 01174 |
| SC010 | GROTTE DES ABRANDS | Naturel | 14/06/1909 | 01174 |
| SC004 | GROTTE DE CORVEISSIAT | Naturel | 08/06/1909 | 01125 |
| SC003 | LAC GENIN ET SES ABORDS | Naturel | 01/03/1935 | 01087 01152 01283 |
| SC011 | GROTTE DE HAUTECOURT | Naturel | 08/06/1909 | 01184 |
| SC015 | LAC DE NANTUA ET SES ABORDS | Naturel | 09/09/1936 | 01269 01307 |
| SC017 | SOURCES DE LA DOYE | Naturel | 14/06/1909 | 01274 |
| SC001 | TOURBIERE MALEBRONDE | Naturel | 30/04/1934 | 01060 |
| SC016 | GROTTE DE LA COLOMBIERE | Naturel | 14/08/1936 | 01273 |
| SC021 | ABRI GAY AU LIEU DIT "SOUS ROCHE" | Naturel | 24/06/1936 | 01303 |
| SC002 | CASCADE CHARABOTTE | Naturel | 14/06/1909 | 01076 |
| SC018 | PRE AU CENTRE DU VILLAGE D'ONCIEU ET ABORDS DU VILLAGE | Naturel | 21/08/1985 | 01279 |
| SC022 | PIERRE BRUNE | Naturel | 28/05/1927 | 01318 |
| SC019 | TILLEUL (ARBRE DE LA LIBERTE) A PEROUGES | Naturel | 29/06/1948 | 01290 |
| SC708 | CONFLUENT DE L'AIN ET DU RHONE | Naturel | 03/12/1990 | 01224 01378 38011 |
| SC023 | CASCADE GLANDIEU | Naturel | 14/06/1909 | 01338 |
| SC020 | LAC DE SYLANS ET CASCADE DU MOULIN | Naturel | 14/06/1909 | 01087 01300 |

MONUMENTS HISTORIQUES

| CODE | NOM | TYPE | DATE DE CLASSEMENT | INSEE COMMUNE |
|------|------------------------------------|------------------|--------------------|---------------|
| 1468 | GISEMENT PREHISTORIQUE | Monument Classé | 06-12-78 | 01402 |
| 2131 | MANOIR DE MALMONT | Monument Inscrit | 28-12-90 | 01139 |
| 930 | FERME GAILLARD AU TILLET | Monument Classé | 15-05-44 | 01139 |
| 929 | FERME DE CURTIL-MASSIN | Monument Classé | 04-05-44 | 01437 |
| 327 | CHEMINEE SARRASINE ET SA MITRE | Monument Inscrit | 30-04-25 | 01139 |
| 934 | FERME DE FERRAND | Monument Classé | 11-07-44 | 01433 |
| 678 | FERME TRICOT | Monument Classé | 09-01-32 | 01433 |
| 924 | FERME DU TREMBLAY | Monument Inscrit | 14-04-44 | 01388 |
| 926 | FERME DE LOSCELLE | Monument Classé | 28-04-44 | 01437 |
| 654 | FERME DE LA FORET | Monument Classé | 11-10-30 | 01128 |
| 925 | FERME DE LA SERVETTE | Monument Inscrit | 14-04-44 | 01388 |
| 1367 | BATIMENT DE LA FERME MONTALIBORD | Monument Classé | 13-11-74 | 01437 |
| 1684 | EGLISE EN TOTALITE | Monument Inscrit | 29-12-82 | 01388 |
| 1573 | FERME DE GRANVAL | Monument Classé | 23-04-81 | 01388 |
| 322 | CHEMINEE SARRASINE | Monument Inscrit | 24-04-25 | 01388 |
| 927 | FERME BOURBON | Monument Classé | 28-04-44 | 01380 |
| 1370 | CHEMINEE SARRASINE DE FERME COULAS | Monument Inscrit | 29-11-74 | 01323 |
| 1261 | CHATEAU DE MARESTE | Monument Inscrit | 26-09-69 | 01094 |
| 1571 | FERME DE PERIGNAT | Monument Classé | 23-04-81 | 01352 |
| 324 | CHEMINEE SARRASINE | Monument Inscrit | 30-04-25 | 01352 |
| 1300 | PORTAIL OUEST DE L'EGLISE | Monument Inscrit | 19-06-72 | 01364 |
| 1794 | EGLISE | Monument Inscrit | 28-12-84 | 01108 |
| 1518 | FERME DU MONT | Monument Classé | 09-07-80 | 01102 |
| 328 | CHEMINEE SARRASINE AVEC SA MITRE | Monument Inscrit | 30-04-25 | 01102 |
| 941 | FERME AU TIRET | Monument Classé | 12-01-45 | 01163 |
| 1085 | CALVAIRE DE DINGIER | Monument Inscrit | 15-02-51 | 01391 |

Données de la carte 1

MONUMENTS HISTORIQUES (SUITE)

| CODE | NOM | TYPE | DATE DE CLASSEMENT | INSEE COMMUNE |
|------|--------------------------------------|------------------|--------------------|---------------|
| 750 | CHEMINEE SARRASINE AVEC SA MITRE | Monument Classé | 21-09-36 | 01050 |
| 941 | FERME AU TIRET | Monument Classé | 12-01-45 | 01163 |
| 1085 | CALVAIRE DE DINGIER | Monument Inscrit | 15-02-51 | 01391 |
| 750 | CHEMINEE SARRASINE AVEC SA MITRE | Monument Classé | 21-09-36 | 01050 |
| 605 | GRANDE RUE: FONTAINE DATEE DE 1743 | Monument Inscrit | 25-06-29 | 01173 |
| 604 | LAVOIR PLACE DE L'HOTEL DE VILLE | Monument Inscrit | 25-06-29 | 01173 |
| 1895 | CHATEAU | Monument Inscrit | 18-02-87 | 01180 |
| 1522 | EGLISE | Monument Inscrit | 05-08-80 | 01432 |
| 959 | FERME DE SOUGEY | Monument Classé | 13-02-46 | 01266 |
| 574 | CROIX DE CHEMIN | Monument Classé | 08-11-27 | 01159 |
| 1894 | MANOIR DE LA CHARME | Monument Inscrit | 18-02-87 | 01266 |
| 662 | FERME DU COLOMBIER | Monument Classé | 22-11-30 | 01387 |
| 2213 | MANOIR DE MARMONT | Monument Inscrit | 23-07-92 | 01038 |
| 1637 | ANCIENNE CHAPELLE D'EPAISSE | Monument Inscrit | 25-03-82 | 01025 |
| 677 | FERME DES BROGUETS | Monument Classé | 16-12-31 | 01387 |
| 1975 | EGLISE SAINT-LAURENT | Monument Inscrit | 07-06-88 | 01014 |
| 325 | CHEMINEE SARRASINE | Monument Inscrit | 30-04-25 | 01346 |
| 598 | TOUR EST DE L'ANCIENNE ENCEINTE | Monument Inscrit | 16-02-29 | 01026 |
| 1517 | PARTIE MAISON RETRAITE RUE COURNALE | Monument Inscrit | 04-07-80 | 01026 |
| 1730 | CHATEAU DU COISELET | Monument Inscrit | 04-11-83 | 01240 |
| 1920 | PONT SAINT-LAURENT | Monument Classé | 06-07-87 | 01370 |
| 3 | EGLISE | Monument Classé | | 01332 |
| 323 | CHEMINEE SARRASINE AVEC SA MITRE | Monument Inscrit | 30-04-25 | 01343 |
| 1145 | CHATEAU DE VOLTAIRE | Monument Classé | 13-12-58 | 01160 |
| 2009 | EGLISE NOTRE-DAME DE L'ASSOMPTION | Monument Classé | 26-04-88 | 01160 |
| 351 | ANCIENNE BORNE FRONTIERE | Monument Classé | 12-01-26 | 01104 |
| 1959 | DEUX VASQUES DE LA FONTAINE | Monument Inscrit | 19-04-88 | 01160 |
| 1974 | MAISON 7 RUE DE MEYRIN | Monument Inscrit | 07-06-88 | 01160 |
| 326 | CHEMINEE SARRASINE AVEC SA MITRE | Monument Inscrit | 30-04-25 | 01343 |
| 1840 | MAISON MEYLAN | Monument Inscrit | 28-04-86 | 01160 |
| 350 | ANCIENNE BORNE FRONTIERE | Monument Classé | 12-01-26 | 01081 |
| 2194 | FERME DE LA GRANGE DU CLOU | Monument Inscrit | 03-02-92 | 01343 |
| 1666 | EGLISE | Monument Inscrit | 04-11-82 | 01313 |
| 809 | FERME DES PLANONS A LA MULATIERE | Monument Classé | 25-06-38 | 01343 |
| 2011 | USINE ELECTRIQUE "LA GRANDE VAPEUR" | Monument Inscrit | 24-10-88 | 01283 |
| 2007 | USINE ELECTRIQUE "LA GRANDE VAPEUR" | Monument Classé | 24-10-88 | 01283 |
| 864 | EGLISE DE SAINT-MAURICE D'ECHAIZEAUX | Monument Classé | 09-12-41 | 01125 |
| 995 | MAISON DU XVIEME SIECLE | Monument Inscrit | 21-07-47 | 01095 |
| 1083 | ANCIENNE ABBAYE | Monument Inscrit | 17-01-51 | 01134 |
| 706 | CALVAIRE | Monument Classé | 22-05-33 | 01140 |
| 961 | EGLISE | Monument Inscrit | 22-02-46 | 01095 |
| 1321 | CHATEAU | Monument Inscrit | 27-12-72 | 01306 |
| 808 | MAISON | Monument Inscrit | 20-05-38 | 01306 |
| 1319 | MAISON ATTENANT A TOUR DE L'HORLOGE | Monument Inscrit | 22-11-72 | 01306 |
| 1223 | EGLISE | Monument Inscrit | 14-04-65 | 01365 |
| 2228 | PIGEONNIER DU MOULIN GRAND | Monument Classé | 17-12-93 | 01291 |
| 5 | MENHIR DE PIERRE FICHE | Monument Classé | | 01408 |
| 56 | RUINES DU TEMPLE ROMAIN | Monument Classé | | 01192 |
| 404 | EGLISE : CHOEUR | Monument Inscrit | 09-07-26 | 01192 |
| 494 | RESTES DU CHATEAU | Monument Inscrit | 22-02-27 | 01195 |
| 1070 | CHATEAU DE LA MOUSSIERE | Monument Inscrit | 13-03-50 | 01046 |
| 992 | EGLISE | Monument Inscrit | 23-06-47 | 01046 |
| 1740 | VESTIGE D'HABITAT DU 1er AGE FEODAL | Monument Inscrit | 17-02-84 | 01195 |
| 952 | EGLISE DE SAINT-JULIEN SUR ROCHE | Monument Classé | 12-07-45 | 01317 |
| 407 | EGLISE | Monument Inscrit | 09-07-26 | 01065 |
| 1372 | THEATRE | Monument Inscrit | 15-01-75 | 01053 |
| 1004 | HOTEL DE LA TEYSSONNIERE | Monument Inscrit | 28-07-47 | 01053 |
| 233 | EGLISE NOTRE DAME | Monument Classé | 21-12-14 | 01053 |
| 993 | EGLISE | Monument Inscrit | 23-06-47 | 01334 |
| 1430 | 17 RUE BOUGMAYER | Monument Classé | 29-11-77 | 01053 |
| 1429 | 17 RUE BOURGMAYER | Monument Inscrit | 29-11-77 | 01053 |
| 1009 | 15 RUE BOURGMAYER | Monument Inscrit | 10-09-47 | 01053 |
| 991 | ANCIENNE PREFECTURE | Monument Inscrit | 23-06-47 | 01053 |
| 1011 | 16 RUE DU MARECHAL FOCH | Monument Inscrit | 10-09-47 | 01053 |
| 1002 | 14 RUE DU MARECHAL FOCH | Monument Inscrit | 28-07-47 | 01053 |

Données de la carte 1

MONUMENTS HISTORIQUES (SUITE)

| CODE | NOM | TYPE | DATE DE CLASSEMENT | INSEE COMMUNE |
|------|-------------------------------------|------------------|--------------------|---------------|
| 996 | 12 RUE MARECHAL FOCH | Monument Inscrit | 21-07-47 | 01053 |
| 968 | ANCIEN HOTEL DE LORAS | Monument Inscrit | 05-06-46 | 01053 |
| 698 | HOTEL DE VILLE | Monument Inscrit | 04-10-32 | 01053 |
| 839 | 16 RUE GAMBETTA | Monument Classé | 15-03-40 | 01053 |
| 908 | 8 PLACE DE L'HOTEL DE VILLE | Monument Inscrit | 16-09-43 | 01053 |
| 1344 | 1 RUE DU PALAIS | Monument Classé | 17-05-74 | 01053 |
| 476 | 1 RUE DU PALAIS | Monument Inscrit | 22-11-26 | 01053 |
| 998 | 18 RUE VICTOR BASCH | Monument Inscrit | 28-07-47 | 01053 |
| 1003 | 7 RUE D'ESPAGNE | Monument Inscrit | 28-07-47 | 01053 |
| 1627 | PUTTS | Monument Inscrit | 17-02-82 | 01053 |
| 1013 | 7 RUE GLAVAGRY | Monument Inscrit | 10-09-47 | 01053 |
| 1069 | 20 RUE SAMARITAINE | Monument Inscrit | 13-03-50 | 01053 |
| 999 | 26 RUE VICTOR BASCH | Monument Inscrit | 28-07-47 | 01053 |
| 1000 | 11 RUE TEYNIERE | Monument Inscrit | 28-07-47 | 01053 |
| 497 | 5 RUE TEYNIERE : MAISON DU XVIIIEME | Monument Inscrit | 22-02-27 | 01053 |
| 563 | PORTE DES JACOBINS | Monument Inscrit | 24-08-27 | 01053 |
| 1724 | MAISON 5 RUE JULES MIGNONNEY | Monument Inscrit | 03-10-83 | 01053 |
| 1001 | 30 RUE DE LA REPUBLIQUE | Monument Inscrit | 28-07-47 | 01053 |
| 1681 | CHAPELLE DE MORNAY | Monument Classé | 21-12-82 | 01267 |
| 945 | EGLISE ET CIMETIERE QUI L'ENTOURE | Monument Inscrit | 07-03-45 | 01042 |
| 1705 | ANCIEN COLLEGE DES JESUITES | Monument Classé | 21-03-83 | 01053 |
| 1913 | CHATEAU DE PENNESUYT | Monument Inscrit | 09-06-87 | 01053 |
| 1005 | HOPITAL | Monument Inscrit | 28-07-47 | 01053 |
| 731 | ANCIENNE ABBAYE DE BROU | Monument Classé | 16-01-35 | 01053 |
| 950 | EGLISE : PORTAIL ET COEUR | Monument Classé | 08-06-45 | 01368 |
| 486 | EGLISE | Monument Inscrit | 28-01-27 | 01264 |
| 990 | EGLISE | Monument Inscrit | 23-06-47 | 01096 |
| 466 | EGLISE | Monument Inscrit | 22-10-26 | 01385 |
| 1893 | CHATEAU | Monument Inscrit | 18-02-87 | 01084 |
| 2148 | CHATEAU DE LONGES | Monument Inscrit | 19-03-91 | 01412 |
| 1614 | CHATEAU DE MONTPLAISANT | Monument Inscrit | 28-12-81 | 01254 |
| 1911 | CHATEAU DE SAIX | Monument Inscrit | 08-06-87 | 01289 |
| 1352 | RUINES DU DONJON DE BUENC | Monument Inscrit | 28-06-74 | 01184 |
| 139 | EGLISE | Monument Classé | 26-04-07 | 01269 |
| 1512 | COUVENT DES URSULINES | Monument Inscrit | 20-05-80 | 01420 |
| 1532 | MAISON DU CHAPITRE | Monument Inscrit | 18-12-80 | 01272 |
| 498 | EGLISE | Monument Inscrit | 02-03-27 | 01113 |
| 666 | CHAPELLE STE CLAIRE OU DES ROCHERS | Monument Inscrit | 12-01-31 | 01228 |
| 901 | EGLISE D'ETABLES ET CIMETIERE | Monument Inscrit | 09-07-43 | 01067 |
| 2158 | CALVAIRE | Monument Inscrit | 22-07-91 | 01252 |
| 792 | MAISON A PANS DE BOIS | Monument Inscrit | 17-09-37 | 01211 |
| 884 | TOUR ET RESTES ANCIEN CHATEAU | Monument Inscrit | 17-12-42 | 01169 |
| 989 | EGLISE : PORCHE | Monument Inscrit | 23-06-47 | 01335 |
| 172 | EGLISE | Monument Classé | 14-04-09 | 01093 |
| 2001 | HALLS | Monument Classé | 14-11-88 | 01093 |
| 1669 | HOSPICE | Monument Classé | 25-11-82 | 01093 |
| 413 | PORTES DE VILARS | Monument Inscrit | 13-07-26 | 01093 |
| 495 | RESTES DE L'ANCIEN CHATEAU | Monument Inscrit | 22-02-27 | 01093 |
| 1589 | CHATEAU | Monument Inscrit | 29-09-81 | 01383 |
| 153 | EGLISE | Monument Classé | 29-01-08 | 01383 |
| 1568 | ANCIEN RELAIS DE POSTE | Monument Inscrit | 10-04-81 | 01183 |
| 982 | ABRI SOUS ROCHE DE LA COLOMBIERE | Monument Inscrit | 28-12-46 | 01273 |
| 1268 | CHATEAU | Monument Inscrit | 12-03-70 | 01303 |
| 1812 | CHATEAU DE LA BATIE | Monument Inscrit | 14-09-85 | 01258 |
| 1080 | MAISON DU XVEME SIECLE ECOLE LIBRE | Monument Inscrit | 08-12-50 | 01068 |
| 948 | EGLISE : PORCHE | Monument Classé | 11-05-45 | 01359 |
| 493 | RESTES DU CHATEAU DE THOL | Monument Inscrit | 22-02-27 | 01273 |
| 1713 | MAISON DITE CHATEAU D'EPIERE | Monument Inscrit | 24-06-83 | 01068 |
| 1262 | EGLISE | Monument Inscrit | 14-10-69 | 01165 |
| 455 | EGLISE : ABSIDE | Monument Inscrit | 21-10-26 | 01393 |
| 492 | ANCIEN CHATEAU | Monument Inscrit | 22-02-27 | 01304 |
| 456 | EGLISE : CHOEUR ET ABSIDE | Monument Inscrit | 21-10-26 | 01381 |
| 1847 | CHAPELLE DE CHATILLON DE CORNELLE | Monument Inscrit | 20-05-86 | 01056 |
| 1475 | CHAPELLE DE BEAUMONT | Monument Inscrit | 22-01-79 | 01085 |
| 2129 | MAISON-FORTE DE VILLON | Monument Classé | 16-10-92 | 01446 |

Données de la carte 1

MONUMENTS HISTORIQUES (SUITE)

| CODE | NOM | TYPE | DATE DE CLASSEMENT | INSEE COMMUNE |
|------|-------------------------------------|------------------|--------------------|---------------|
| 1331 | EGLISE | Monument Inscrit | 08-05-73 | 01292 |
| 1023 | CHATEAU DE LA TOUR DES ECHELLES | Monument Inscrit | 28-01-49 | 01199 |
| 1413 | CHATEAU DE LA TOUR DES ECHELLES | Monument Classé | 01-03-77 | 01199 |
| 1747 | ANCIEN PIGEONNIER | Monument Inscrit | 30-05-84 | 01199 |
| 1905 | CHATEAU DE MONTBRIAND | Monument Inscrit | 24-02-87 | 01243 |
| 1699 | CHATEAU DE VAREY | Monument Inscrit | 21-03-83 | 01363 |
| 406 | EGLISE | Monument Inscrit | 09-07-26 | 01056 |
| 1810 | CHATEAU DE FLECHIERES | Monument Inscrit | 02-09-40 | 01157 |
| 480 | CHATEAU | Monument Inscrit | 15-12-26 | 01052 |
| 2147 | TOUR ET BATIMENT | Monument Inscrit | 29-01-91 | 01299 |
| 458 | EGLISE : PORTE PRINCIPALE | Monument Inscrit | 21-10-26 | 01052 |
| 2226 | BASTIDE DE GIRONVILLE | Monument Classé | 02-12-93 | 01007 |
| 503 | RESTES DU CHATEAU DE DORCHES | Monument Inscrit | 09-03-27 | 01082 |
| 501 | CHATEAU DE RICHEMONT | Monument Inscrit | 09-03-27 | 01449 |
| 2150 | ABBAYE D'AMBROUNAY | Monument Inscrit | 26-03-91 | 01007 |
| 116 | ANCIENNE ABBAYE | Monument Classé | 27-12-05 | 01007 |
| 595 | TOUR DAUPHINE | Monument Inscrit | 16-11-64 | 01007 |
| 1215 | TOUR DES ARCHIVES | Monument Inscrit | 26-11-28 | 01007 |
| 115 | MOTTE FEODAL DITE POYPE DE VILLARD | Monument Classé | 15-12-05 | 01443 |
| 483 | EGLISE | Monument Inscrit | 28-01-27 | 01443 |
| 496 | RUE DE L'HOPITAL | Monument Inscrit | 22-02-27 | 01074 |
| 496 | RUE DE L'HOPITAL | Monument Inscrit | 22-02-27 | 01074 |
| 496 | RUE DE L'HOPITAL | Monument Inscrit | 22-02-27 | 01074 |
| 2195 | EGLISE | Monument Inscrit | 03-02-92 | 01449 |
| 108 | TROIS TOURS DE L'ANCIEN CHATEAU | Monument Classé | 21-06-05 | 01005 |
| 1240 | ANCIEN PRESBYTERE DU CURE D'ARS | Monument Inscrit | 03-12-66 | 01021 |
| 1619 | ANCIENNE EGLISE ET BASILIQUE | Monument Classé | 02-02-82 | 01021 |
| 1084 | EGLISE | Monument Inscrit | 19-01-51 | 01166 |
| 1245 | RUINES ANCIENNE ENCEINTE | Monument Inscrit | 21-08-67 | 01004 |
| 1157 | CHATEAU DES ALLYMES | Monument Classé | 02-12-93 | 01004 |
| 485 | EGLISE : CHOEUR ET CHAPELLE NORD | Monument Inscrit | 28-01-27 | 01434 |
| 1742 | CHATEAU DE JUIS | Monument Inscrit | 04-05-84 | 01398 |
| 1239 | EGLISE | Monument Inscrit | 22-06-66 | 01092 |
| 457 | EGLISE | Monument Inscrit | 21-10-26 | 01129 |
| 947 | ANCIENNE ABBAYE | Monument Classé | 07-05-45 | 01384 |
| 2048 | SITE DE LA MOTTE CASTRALE | Monument Inscrit | 19-09-89 | 01362 |
| 22 | TOUR DE L'ANCIEN CHATEAU | Monument Classé | | 01345 |
| 1776 | MAISON FORTE DE SAINT-GERMAIN | Monument Inscrit | 06-12-84 | 01004 |
| 1488 | EGLISE | Monument Inscrit | 02-11-79 | 01261 |
| 229 | CROIX XIV S. SUR PLACE PUBLIQUE | Monument Classé | 03-04-14 | 01325 |
| 1266 | DONJON DU CHATEAU | Monument Inscrit | 26-12-69 | 01260 |
| 2224 | CHATEAU | Monument Inscrit | 03-04-92 | 01339 |
| 222 | LES TROIS TOURS DE L'ANCIEN CHATEAU | Monument Classé | 13-06-13 | 01427 |
| 1324 | CHATEAU DE FETAN | Monument Inscrit | 30-01-73 | 01427 |
| 2047 | MOTTE CASTRALE | Monument Inscrit | 19-09-89 | 01333 |
| 709 | MAISON GUERRIER | Monument Inscrit | 06-06-33 | 01427 |
| 715 | MAISON ANGLE DE LA RUE CASSE COU | Monument Inscrit | 26-07-33 | 01427 |
| 1 | ANCIEN CHATEAU | Monument Inscrit | 01-08-74 | 01010 |
| 2159 | MAISON "DES SIRE DE VILLARS" | Monument Inscrit | 22-07-91 | 01427 |
| 710 | ANCIEN HOTEL | Monument Inscrit | 06-06-33 | 01427 |
| 714 | MAISON ANGINIEUR | Monument Inscrit | 26-07-33 | 01427 |
| 1392 | EGLISE A L'EXCEPTION DU CLOCHETON | Monument Inscrit | 11-08-75 | 01036 |
| 1264 | EGLISE | Monument Inscrit | 22-10-69 | 01107 |
| 70 | AQUEDUC | Monument Classé | | 01442 |
| 2130 | CHATEAU DE MONTFERRAND | Monument Inscrit | 28-12-90 | 01202 |
| 268 | PARTIES DES REMPARTS P.1485-1487 | Monument Classé | 24-11-21 | 01290 |
| 317 | MAISON JANIN | Monument Inscrit | 16-01-25 | 01290 |
| 617 | MAISON THIBAUT P.1495 | Monument Inscrit | 11-10-29 | 01290 |
| 621 | ECURIE THIMON | Monument Inscrit | 11-10-29 | 01290 |
| 857 | MAISON ROUBY | Monument Classé | 07-08-41 | 01290 |
| 290 | PARTIE DU REMPART | Monument Classé | 25-11-21 | 01290 |
| 856 | HOSTELLERIE DU VIEUX PEROUGES | Monument Classé | 07-08-41 | 01290 |
| 287 | IMMEUBLE DIT CAZIN | Monument Classé | 24-11-21 | 01290 |
| 575 | MAISON DITE DU CADRAN SOLAIRE | Monument Inscrit | 14-11-27 | 01290 |
| 631 | MAISON THIMON P.1415 | Monument Inscrit | 11-10-29 | 01290 |

Données de la carte 1

MONUMENTS HISTORIQUES (SUITE)

| CODE | NOM | TYPE | DATE DE CLASSEMENT | INSEE COMMUNE |
|------|-------------------------------------|------------------|--------------------|---------------|
| 289 | MAISON FALCONNET P.1408-1410 | Monument Classé | 24-11-21 | 01290 |
| 622 | MAISON THIMON | Monument Inscrit | 11-10-29 | 01290 |
| 615 | ANCIENNE ECURIE CHANTEUR | Monument Inscrit | 11-10-29 | 01290 |
| 212 | EGLISE | Monument Classé | 23-05-12 | 01290 |
| 647 | MAISON BACHE | Monument Classé | 26-04-30 | 01290 |
| 676 | HOSTELLERIE DU VIEUX PEROUGES P1410 | Monument Classé | 24-11-31 | 01290 |
| 859 | MAISON THEVENET P.1408 | Monument Classé | 07-08-41 | 01290 |
| 858 | MAISON THEVENIN P.1409 | Monument Classé | 07-08-41 | 01290 |
| 280 | IMMEUBLE P.1476 | Monument Classé | 24-11-21 | 01290 |
| 288 | MAISON THEVENIN P.1409 | Monument Classé | 24-11-21 | 01290 |
| 616 | MAISON TULLAUDEAU | Monument Inscrit | 11-10-29 | 01290 |
| 619 | MAISON P.1476 | Monument Inscrit | 11-10-29 | 01290 |
| 314 | MAISON SALOMON | Monument Classé | 22-11-24 | 01290 |
| 774 | ECURIES | Monument Classé | 22-04-37 | 01290 |
| 664 | MAISON TARY P.1406 | Monument Classé | 24-11-30 | 01290 |
| 624 | MAISON GUY BERAUD | Monument Inscrit | 11-10-29 | 01290 |
| 260 | MAISON ESCOFFIER P.1405 | Monument Classé | 24-11-21 | 01290 |
| 613 | MAISON MASSA | Monument Inscrit | 11-10-29 | 01290 |
| 211 | PORTE DU MUR D'ENCEINTE | Monument Classé | 23-05-12 | 01290 |
| 271 | IMMEUBLE P.1475 | Monument Classé | 24-11-21 | 01290 |
| 629 | PORTE "D'EN BAS" | Monument Inscrit | 11-10-29 | 01290 |
| 286 | IMMEUBLE HERRIOT | Monument Classé | 24-11-21 | 01290 |
| 612 | ECURIE SCHULTZ | Monument Inscrit | 11-10-29 | 01290 |
| 209 | MAISON VERNAY P.1394 | Monument Classé | 23-05-12 | 01290 |
| 614 | ECURIE GERBIER | Monument Inscrit | 11-10-29 | 01290 |
| 279 | MAISON MARTINET ET GRESSIN | Monument Classé | 24-11-21 | 01290 |
| 278 | IMMEUBLE DIT DU PRINCE | Monument Classé | 24-11-21 | 01290 |
| 210 | MAISON CONTIGUE A PORTE D'EN HAUT | Monument Classé | 23-05-12 | 01290 |
| 273 | IMMEUBLE RUE DU PRINCE | Monument Classé | 24-11-21 | 01290 |
| 986 | MAISON TACANI P.1404 | Monument Classé | 19-04-47 | 01290 |
| 855 | MAISON SAMBET-BAILLY | Monument Classé | 07-08-41 | 01290 |
| 282 | MAISON GERLIER | Monument Classé | 24-11-21 | 01290 |
| 262 | PARCELLE N° 1393 | Monument Classé | 24-11-21 | 01290 |
| 1220 | MAISON DU XVIEME SIECLE | Monument Inscrit | 09-02-65 | 01290 |
| 285 | IMMEUBLE DIT MAISON PLANTIER | Monument Classé | 24-11-21 | 01290 |
| 261 | MAISON DU PRINCE P.1403 | Monument Classé | 24-11-21 | 01290 |
| 281 | IMMEUBLES P.1396 | Monument Classé | 24-11-21 | 01290 |
| 308 | MAISON SALOMON | Monument Classé | 22-03-24 | 01290 |
| 275 | IMMEUBLE RUE DES CONTREFORTS | Monument Classé | 24-11-21 | 01290 |
| 277 | IMMEUBLE DIT MAISON VALENCIOT | Monument Classé | 24-11-21 | 01290 |
| 623 | MAISON COMITE DU VIEUX PEROUGES | Monument Inscrit | 11-10-29 | 01290 |
| 620 | MAISON RUYSSSEN | Monument Inscrit | 11-10-29 | 01290 |
| 772 | MAISON JOURDAN P.1389-1398 | Monument Classé | 19-04-37 | 01290 |
| 852 | MAISON PEYCHIER | Monument Classé | 07-08-41 | 01290 |
| 309 | MAISON THIBAUT | Monument Classé | 22-03-24 | 01290 |
| 853 | MAISON | Monument Classé | 07-08-41 | 01290 |
| 641 | MAISON DESVIGNE | Monument Classé | 25-03-30 | 01290 |
| 274 | MAISON DES DIMES | Monument Classé | 24-11-21 | 01290 |
| 618 | MAISON CHIRAT | Monument Inscrit | 11-10-29 | 01290 |
| 318 | MAISON THIBAUT P.1461-1463 | Monument Inscrit | 16-01-25 | 01290 |
| 625 | ECOLE DES FILLES | Monument Inscrit | 11-10-29 | 01290 |
| 284 | MAISON MAGNIN | Monument Classé | 24-11-21 | 01290 |
| 854 | MAISON REYNAUD GAILLANT | Monument Classé | 07-08-41 | 01290 |
| 772 | MAISON JOURDAN P.1389-1398 | Monument Classé | 19-04-37 | 01290 |
| 316 | MAISON THIBAUT P.1460 | Monument Inscrit | 16-01-25 | 01290 |
| 850 | MAISON PACARD | Monument Classé | 07-08-41 | 01290 |
| 626 | ANCIENNE MAISON CHANTEUR | Monument Inscrit | 11-10-29 | 01290 |
| 851 | MAISON MAGNIN RUE DU FORT | Monument Classé | 07-08-41 | 01290 |
| 627 | ANCIENNE MAISON GUEDON | Monument Inscrit | 11-10-29 | 01290 |
| 263 | PARCELLE N° 1385 | Monument Classé | 24-11-21 | 01290 |
| 283 | IMMEUBLE DIT MAISON RUIVET | Monument Classé | 24-11-21 | 01290 |
| 264 | PARCELLE N° 1385 | Monument Classé | 24-11-21 | 01290 |
| 630 | PARCELLE N°1362 | Monument Inscrit | 11-10-29 | 01290 |
| 628 | MAISON VALLET | Monument Inscrit | 11-10-29 | 01290 |
| 610 | MAISON GAGNEUX | Monument Inscrit | 11-10-29 | 01290 |

Données de la carte 1

MONUMENTS HISTORIQUES (SUITE)

| CODE | NOM | TYPE | DATE DE CLASSEMENT | INSEE COMMUNE |
|------|-------------------------------------|------------------|--------------------|---------------|
| 611 | RESTES DE MAISON P.1453-1454 | Monument Inscrit | 11-10-29 | 01290 |
| 265 | PARCELLE N° 1381 | Monument Classé | 24-11-21 | 01290 |
| 642 | MAISON MANDON | Monument Classé | 25-03-30 | 01290 |
| 634 | ANCIEN HOPITAL P.1378 | Monument Inscrit | 09-12-29 | 01290 |
| 270 | PARTIE DU VIEUX REMPART | Monument Classé | 24-11-21 | 01290 |
| 266 | PARCELLE N° 1377 | Monument Classé | 24-11-21 | 01290 |
| 269 | IMMEUBLE DIT "MAISON PERRIN" | Monument Classé | 24-11-21 | 01290 |
| 267 | PARCELLE N° 1374 | Monument Classé | 24-11-21 | 01290 |
| 276 | IMMEUBLE DIT "MAISON GREZIN" | Monument Classé | 24-11-21 | 01290 |
| 272 | PARCELLE N° 1370 | Monument Classé | 24-11-21 | 01290 |
| 1896 | CHATEAU | Monument Inscrit | 18-02-87 | 01099 |
| 1330 | FONTAINE LAVOIR DE COLLONGES | Monument Inscrit | 08-05-73 | 01386 |
| 1782 | CHATEAU | Monument Inscrit | 21-12-84 | 01366 |
| 805 | EGLISE | Monument Inscrit | 01-04-38 | 01386 |
| 339 | EGLISE | Monument Inscrit | 07-12-25 | 01088 |
| 983 | CHARTREUSE STE MARIE DES PORTES | Monument Inscrit | 20-02-47 | 01037 |
| 975 | CHATEAU DE MONTVERAN | Monument Inscrit | 20-09-46 | 01138 |
| 491 | MAISON MUGNIER | Monument Inscrit | 09-02-27 | 01452 |
| 484 | MAISON RUE DE L'ORME | Monument Inscrit | 28-01-27 | 01452 |
| 732 | TOUR DU CHATEAU D'URFE | Monument Inscrit | 08-03-35 | 01452 |
| 655 | CHAPELLE SAINT-BARTHELEMY | Monument Inscrit | 11-10-30 | 01262 |
| 1626 | EGLISE | Monument Inscrit | 17-02-82 | 01262 |
| 1657 | MAISON 67 GRANDE RUE | Monument Inscrit | 05-10-82 | 01262 |
| 1381 | MAISON 71 GRANDE RUE | Monument Inscrit | 25-04-75 | 01262 |
| 1590 | ANCIEN HOTEL DE CONDE 75 GRANDE RUE | Monument Inscrit | 29-09-81 | 01262 |
| 836 | EGLISE | Monument Inscrit | 22-11-39 | 01329 |
| 1972 | CHATEAU DES ECLAZ | Monument Inscrit | 03-05-88 | 01100 |
| 1408 | EGLISE | Monument Inscrit | 30-08-76 | 01456 |
| 704 | MAISON GALLET | Monument Inscrit | 13-04-33 | 01208 |
| 2227 | CARILLON DU MAS RILLIER | Monument Inscrit | 26-11-93 | 01249 |
| 1257 | EGLISE | Monument Inscrit | 10-09-69 | 01162 |
| 594 | EGLISE SAINT-MARTIN | Monument Classé | 24-11-28 | 01249 |
| 174 | EGLISE | Monument Classé | 24-04-09 | 01378 |
| 405 | SAINTE FONTAINE | Monument Inscrit | 09-07-26 | 01162 |
| 602 | CALVAIRE - FONTAINE | Monument Inscrit | 25-06-29 | 01249 |
| 502 | MAISON BRILLAT AU HAMEAU CRESSIEU | Monument Inscrit | 09-03-27 | 01098 |
| 1443 | CHATEAU DE LA SERRAZ | Monument Inscrit | 30-05-78 | 01400 |
| 921 | CHAPELLE DE MARCILLEUX | Monument Classé | 11-03-44 | 01390 |
| 2092 | CHATEAU | Monument Inscrit | 17-07-90 | 01009 |
| 227 | CAMP PREHISTORIQUE DES PORTES | Monument Classé | 22-07-13 | 01116 |
| 104 | AQUEDUC ROMAIN | Monument Classé | 08-08-04 | 01064 |
| 812 | FOUR BANAL AU HAMEAU DE MEYRIEU | Monument Inscrit | 08-08-38 | 01358 |
| 1332 | PARTIE ANCIEN DONJON | Monument Inscrit | 24-05-73 | 01098 |
| 41 | INSCRIPTIONS MEROVINGIENNES | Monument Classé | | 01064 |
| 1607 | LYCEE PRIVE LAMARTINE | Monument Inscrit | 22-12-81 | 01034 |
| 922 | HOTEL DE VILLE | Monument Inscrit | 13-04-44 | 01034 |
| 1333 | 11 GRANDE RUE | Monument Inscrit | 08-08-73 | 01034 |
| 459 | ANCIEN HOTEL DES DUCS DE SAVOIE | Monument Inscrit | 21-10-26 | 01034 |
| 475 | HOTEL BRILLAT-SAVARIN | Monument Inscrit | 15-11-26 | 01034 |
| 923 | HOTEL DIT DE LA PROVINCE DU BUGEY | Monument Inscrit | 13-04-44 | 01034 |
| 1281 | MAISON 34 RUE DES CORDELIERS | Monument Inscrit | 22-10-71 | 01034 |
| 250 | PIERRE A CUPULES | Monument Classé | 20-12-20 | 01034 |
| 680 | ANCIEN EVECHE | Monument Classé | 16-02-32 | 01034 |
| 940 | PLACE SITUEE EN AVANT DE CATHEDRALE | Monument Classé | 18-12-44 | 01034 |
| 135 | CATHEDRALE | Monument Classé | 30-10-06 | 01034 |
| 40 | FRAGMENTS ANTIQUES DANS LE PORCHE | Monument Classé | | 01034 |
| 219 | PIERRE A BASSIN | Monument Classé | 03-05-13 | 01286 |
| 220 | PIERRE A BASSIN | Monument Classé | 03-05-13 | 01286 |
| 663 | EGLISE : ABSIDE | Monument Classé | 24-11-30 | 01216 |
| 154 | EGLISE | Monument Classé | 07-03-08 | 01117 |
| 1814 | CHATEAU DE VAREPE | Monument Inscrit | 14-09-85 | 01182 |
| 482 | ANCIENNE CHARTREUSE PIERRE CHATEL | Monument Inscrit | 23-12-26 | 01454 |
| 2218 | VESTIGES DU CHATEAU | Monument Inscrit | 05-10-92 | 01182 |
| 2149 | MAISON DITE "DES ENFANTS D'IZIEU" | Monument Inscrit | 26-03-91 | 01193 |
| 224 | GROTTE DE LA BONNE FEMME | Monument Classé | 13-06-13 | 01058 |
| 223 | GROTTE PREHISTORIQUE DE LIEVRIN | Monument Classé | 13-06-13 | 01058 |