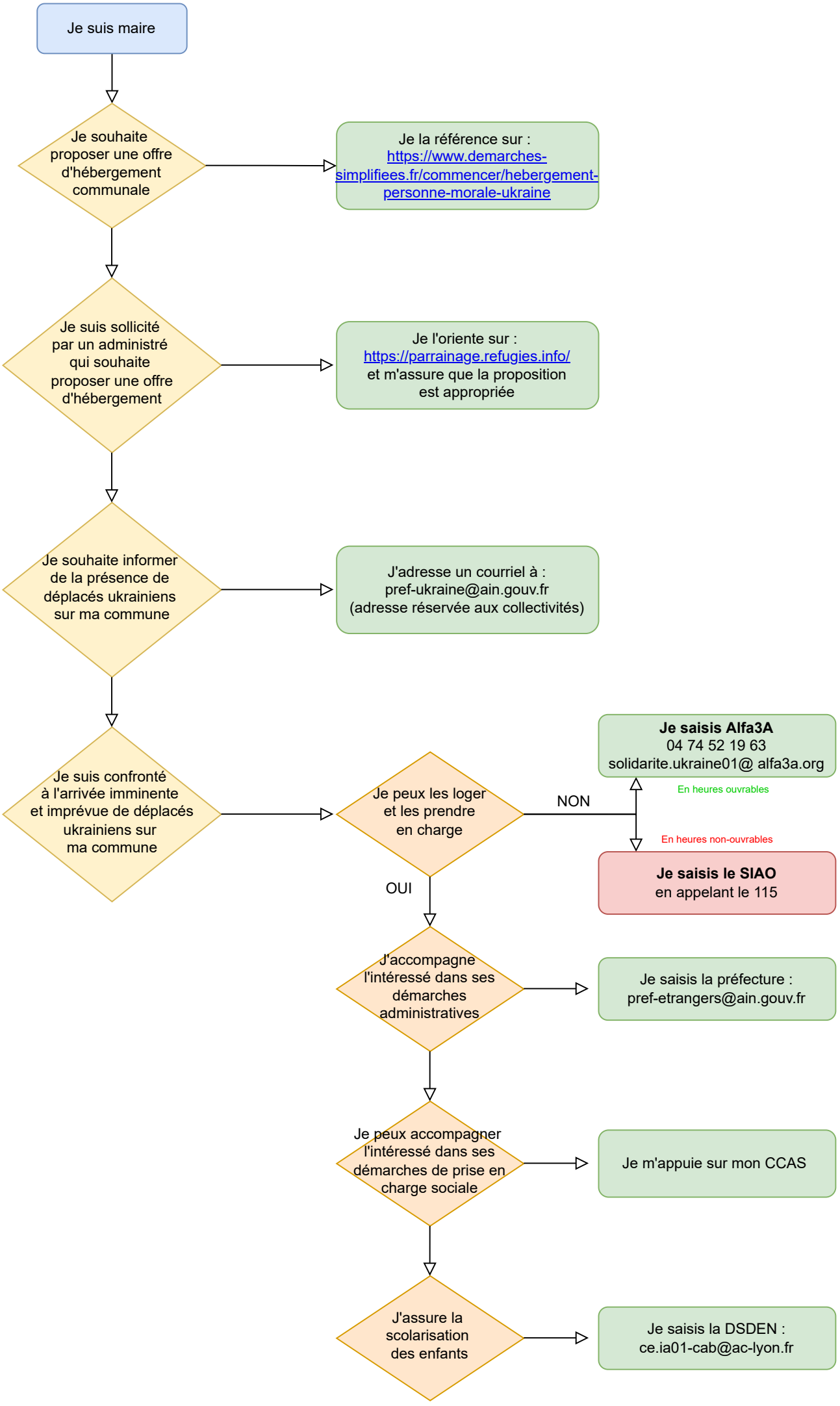Schéma d'accueil des déplacés ukrainiens dans une commune