

Octobre 2022

**EXTENSION DU PARC LOGISTIQUE DU SITE LIMA
SAINT-VULBAS (01)**

DEMANDE D'EXAMEN AU CAS PAR CAS

**~ CERFA N°14734*03 ~
ANNEXES 2 À 6**



SOMMAIRE



I.	ANNEXE 2 : PLAN DE SITUATION AU 1/25 000	3
II.	ANNEXE 3 : PHOTOGRAPHIES DE LA ZONE D'IMPLANTATION ET LOCALISATION DES PRISES DE VUE.....	4
III.	ANNEXE 4 : PLAN DU PROJET	5
IV.	ANNEXE 5 : PLAN DES ABORDS DU PROJET.....	6
V.	ANNEXE 6 : LOCALISATION DES SITES NATURA 2000 LES PLUS PROCHES.....	8

I. ANNEXE 2 : PLAN DE SITUATION AU 1/25 000

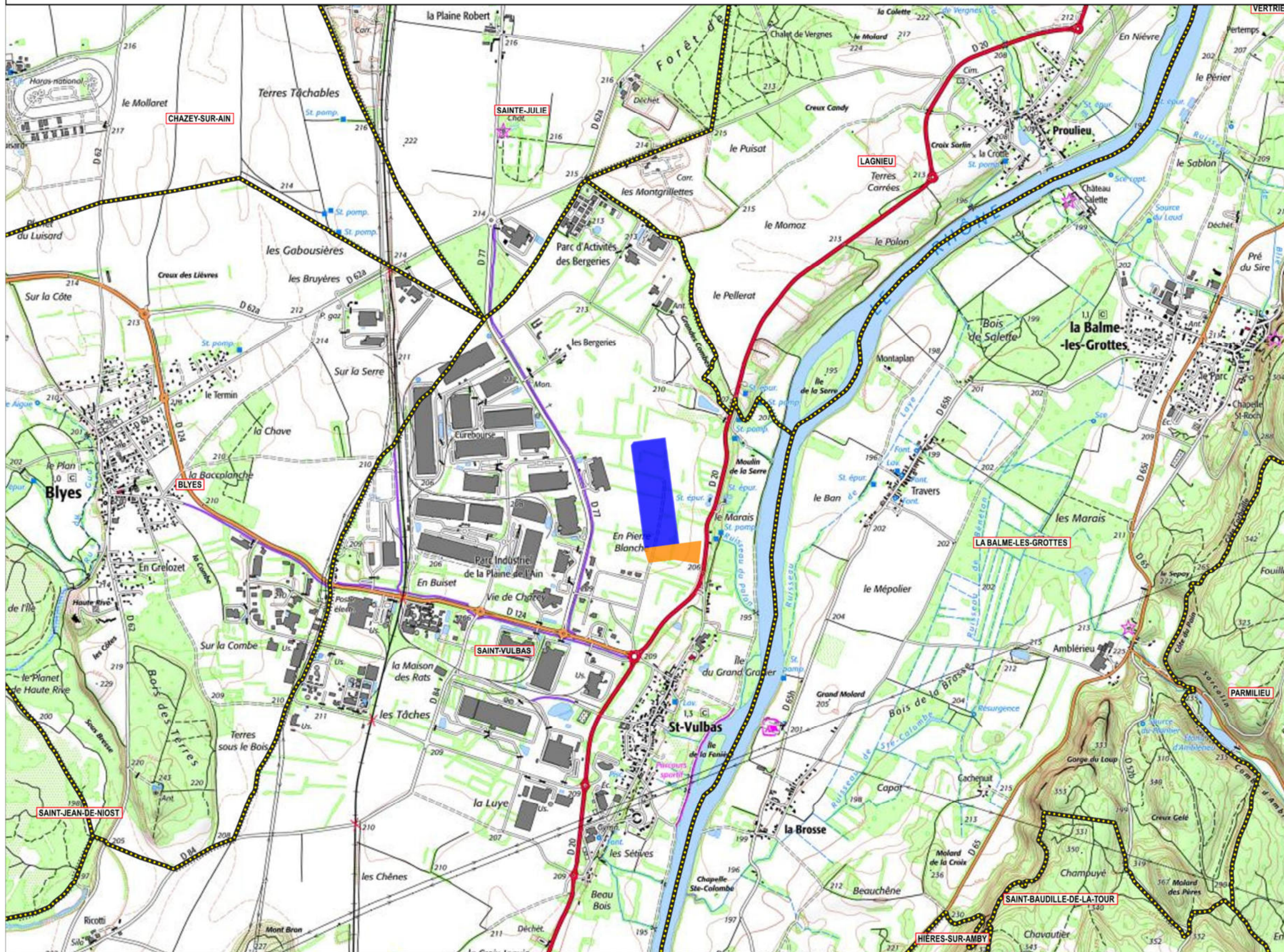
Plan de situation au 1/25000



Légende

-  Limites communales (BD TOPO)
-  Emprise actuelle du site de LIMA
-  Emprise du projet d'extension du parc logistique

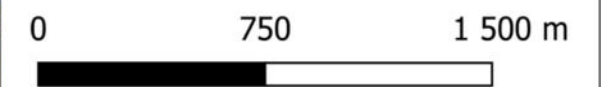

10/2022
Lambert 93



Ingérop - 2022

II. ANNEXE 3 : PHOTOGRAPHIES DE LA ZONE D'IMPLANTATION ET LOCALISATION DES PRISES DE VUE

Photographies

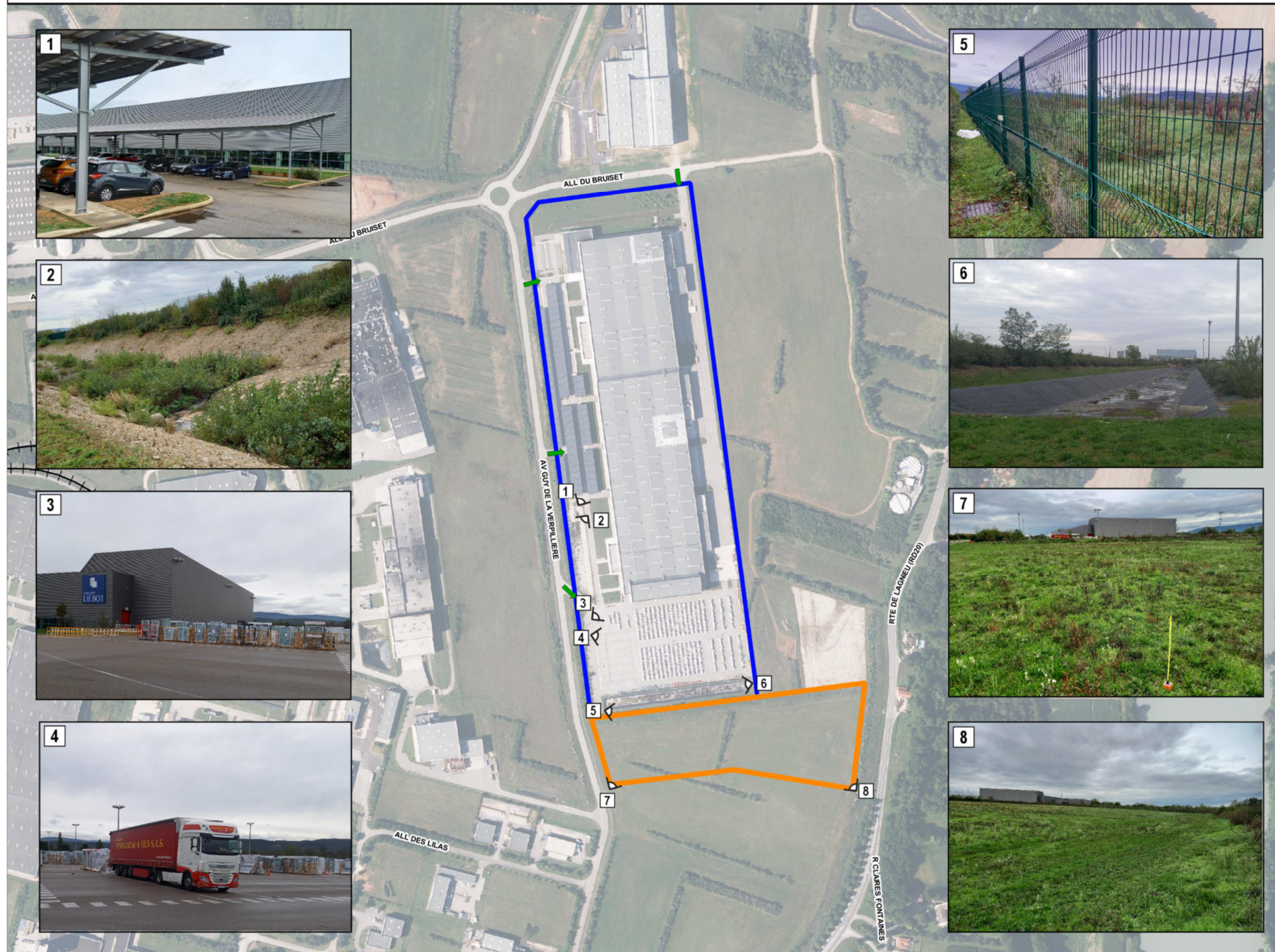

Légende



- Emprise actuelle du site de LIMA
- Emprise du projet d'extension du parc logistique
- ➔ Accès au site

0 100 200 m



Date des prises de vue : 13/10/2022

10/2022
Lambert 93



Ingérop - 2022

III. ANNEXE 4 : PLAN DU PROJET

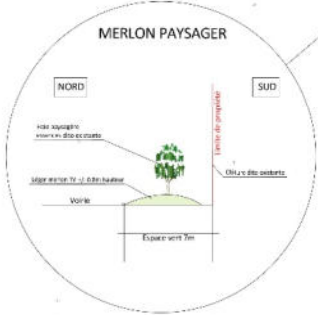
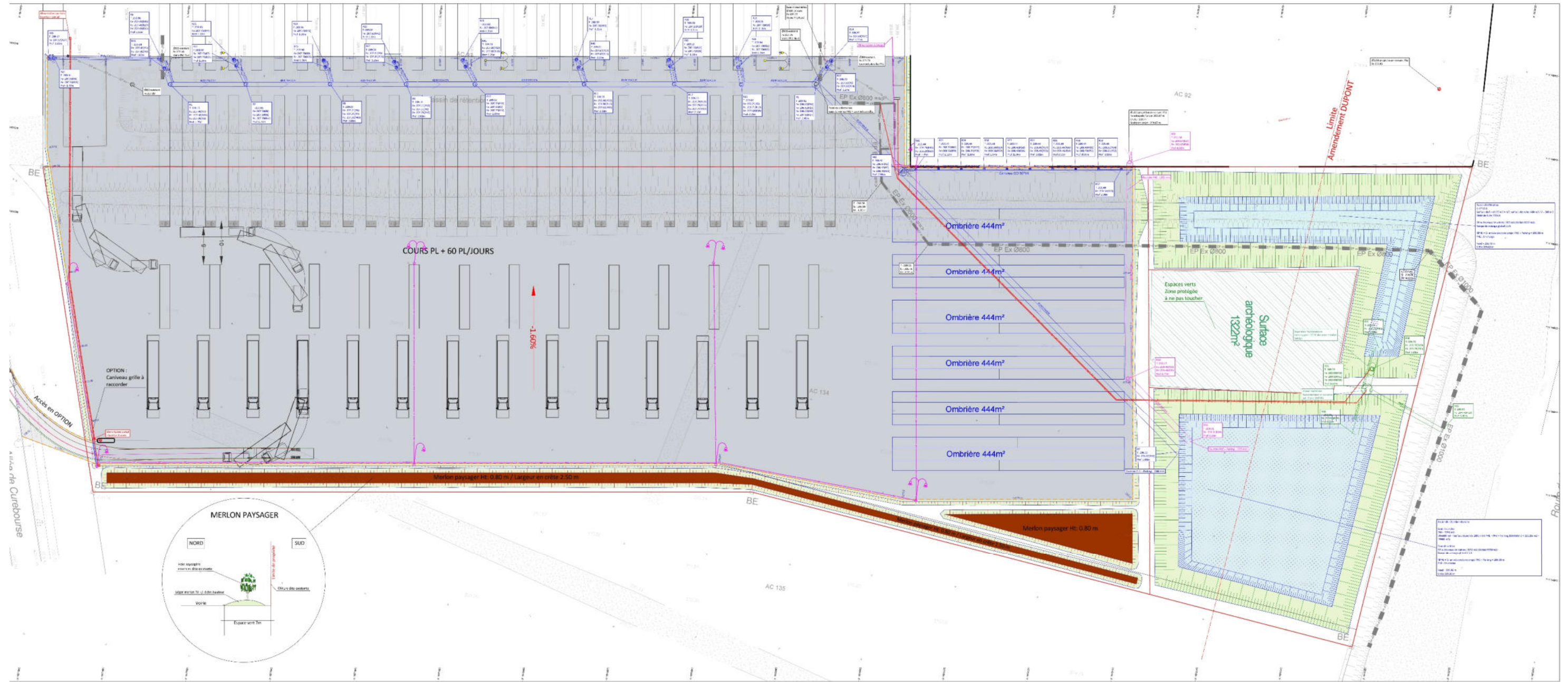



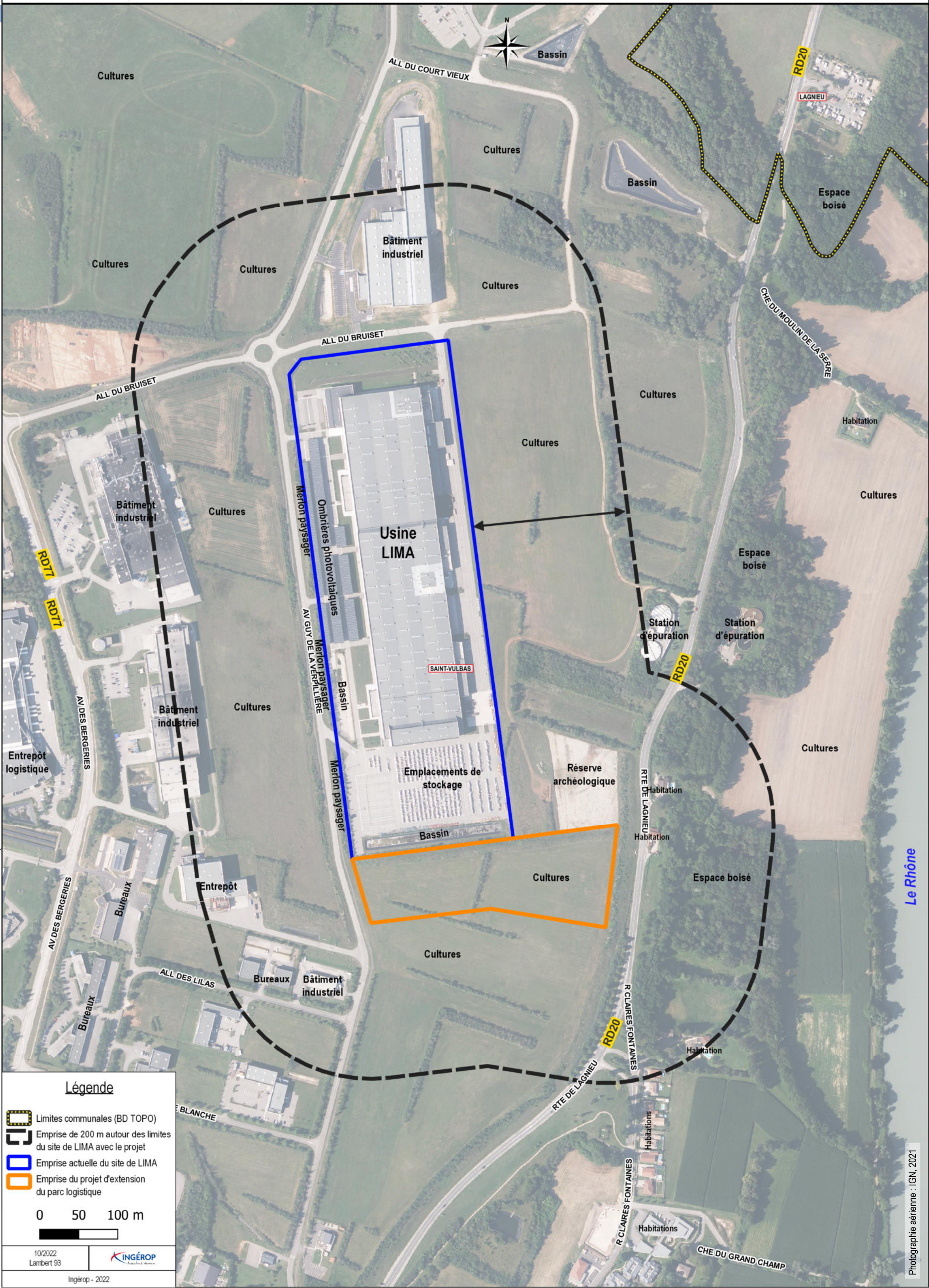

Légende voiries	
	Bassin d'infiltration
	Bassin étanche
	Voirie lourde enrobé
	Talus

Légende assainissement	
	Eaux pluviales voiries
	Eaux pluviales Phase 1
	Eaux industrielles Phase 1
	Eaux pluviales Phase 2
	Eaux de rejet bassin étanche

IV. ANNEXE 5 : PLAN DES ABORDS DU PROJET



Légende

-  Limites communales (BD TOPO)
-  Emprise de 200 m autour des limites du site de LIMA avec le projet
-  Emprise actuelle du site de LIMA
-  Emprise du projet d'extension du parc logistique

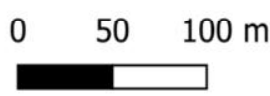

V. ANNEXE 6 : LOCALISATION DES SITES NATURA 2000 LES PLUS PROCHES

