

OBSERVATOIRE DE LA SECURITE ROUTIERE DE L'AIN



Liberté
Égalité
Fraternité

Baromètre du mois de mars 2022

Mois	Accidents				Tués				Blessés				Blessés non hospitalisés				Blessés hospitalisés			
	Années		Variation		Années		Variation		Années		Variation		Années		Variation		Années		Variation	
	2021	2022	en valeur relative	en %	2021	2022	en valeur relative	en %	2021	2022	en valeur relative	en %	2021	2022	en valeur relative	en %	2021	2022	en valeur relative	en %
janvier	17	35	18	106%	1	4	3	300%	27	48	21	78%	18	33	15	83%	9	15	6	67%
février	25	46	21	84%	2	1	-1	-50%	36	59	23	64%	21	39	18	86%	15	20	5	33%
mars*	34	38	4	12%	2	2	0	0%	45	50	5	11%	28	36	8	29%	17	14	-3	-18%
avril	30				1				36				21				15			
mai	36				2				55				37				18			
juin	45				1				68				41				27			
juillet	51				4				78				38				40			
août	29				10				33				21				12			
septembre	38				4				57				41				16			
octobre	36				3				45				26				19			
novembre	40				1				55				43				12			
décembre	43				4				56				39				17			

CUMUL des mois écoulés

Mars 2022*	424	119	-305	-72%	35	7	-28	-80%	591	157	-434	-73%	374	108	-266	-71%	217	49	-168	-77%
-------------------	-----	------------	------	------	----	----------	-----	------	-----	------------	------	------	-----	------------	------	------	-----	-----------	------	------

CUMUL sur les 12 derniers mois (avril à mars 2022)

Mars 2022*	467	37	640
-------------------	------------	-----------	------------

CUMUL sur les 12 derniers mois (avril à mars 2021)

Mars 2021	363	36	520
-----------	------------	-----------	------------

CUMUL des usagers tués depuis janvier

	Cyclo	Moto	Vélo	VL	VU	PL	Piéton	Autre
2022				7				
2021				4			1	

* données non consolidées

OBSERVATOIRE DE LA SECURITE ROUTIERE DE L'AIN

Commentaires :

Comparatif par rapport au mois de mars 2021 :

- nombre d'accidents corporels en hausse de 12 % (38 accidents contre 34 en 2021)
- nombre de tués identique (2 tués contre 2 en 2021)
- nombre de blessés en hausse de 11 % (50 blessés contre 45 en 2021)

Pour le mois de mars 2022 :

- les victimes sont 2 hommes de 30 et de 86 ans
- 2 VL sont impliqués dans les 2 accidents mortels

Les données nationales seront disponibles ultérieurement à l'adresse suivante :

<http://www.securite-routiere.gouv.fr/la-securite-routiere/l-observatoire-national-interministeriel-de-la-securite-routiere/accidentalite-routiere/barometres-mensuels>

Evolution du cumul (sur 12 mois) des accidents corporels, des tués et des blessés depuis mars 2018

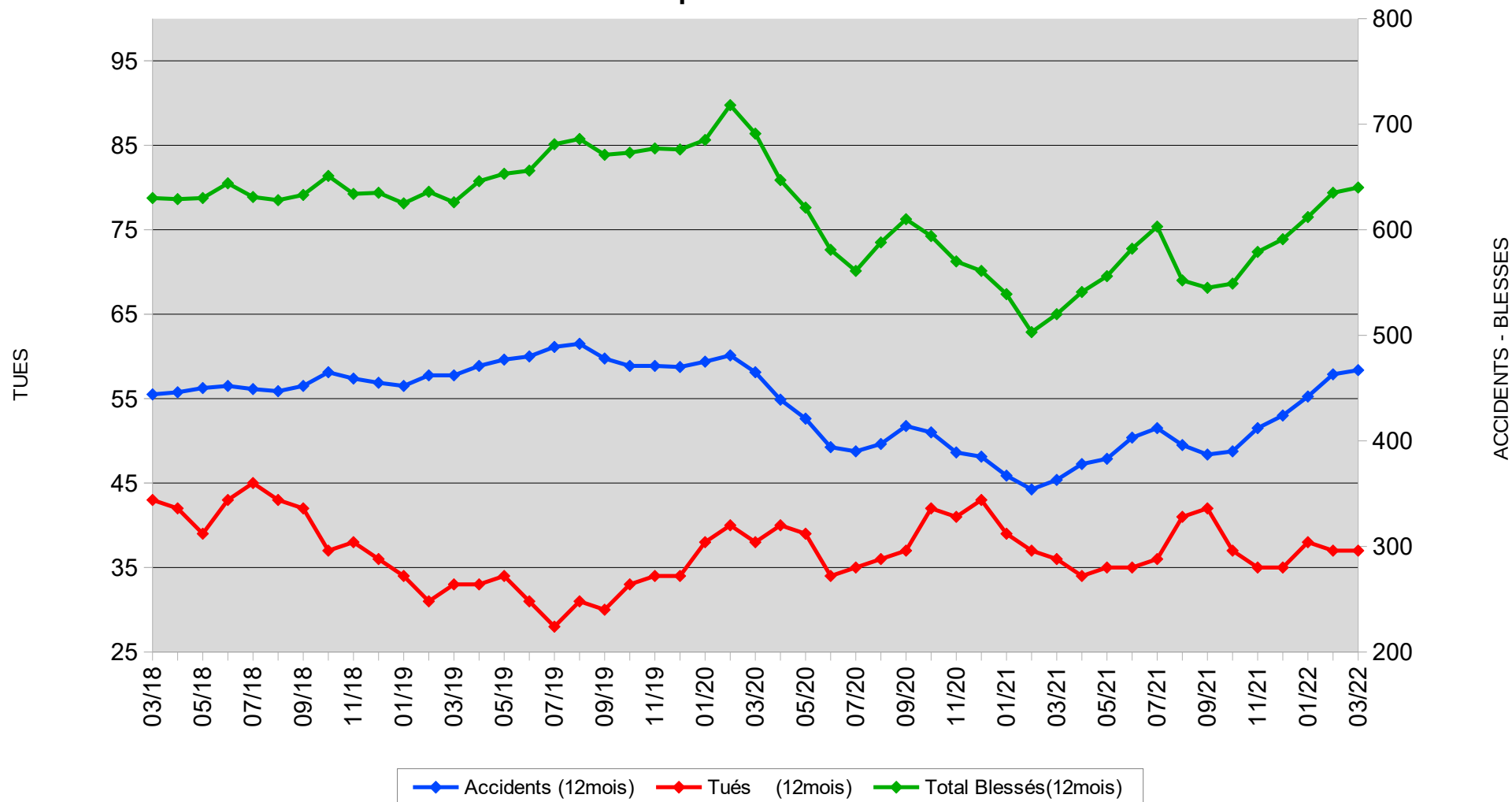

Accidents mortels - Mars 2022

Nombre de tués : 2

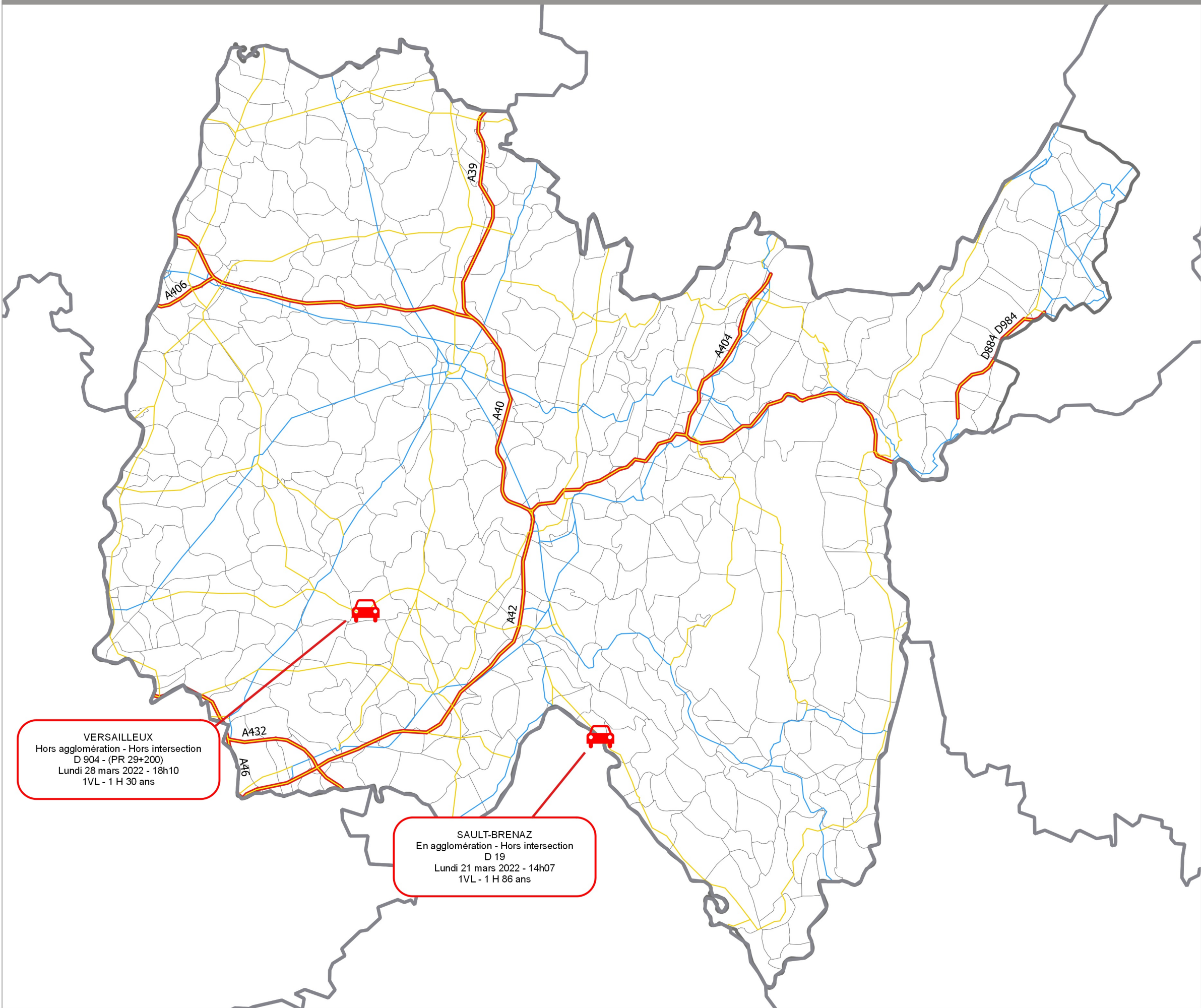

▭ Limites départementales

Limites communales

Réseau routier

- Autoroutes
- Routes départementales : Liaison principale
- Routes départementales : Liaison principale

Accidents

- 🚗 de jour
- 🚗 de nuit

Détail sur les accidents :

COMMUNE
Détail agglomération/intersection
ROUTE (TYPE + PR)
Date - Heure
Conflit de véhicule - Sexe de la victime

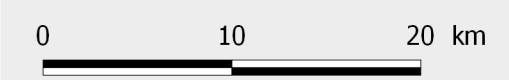

Accidents mortels en 2022

Nombre d'accidents mortels : 6
Nombre de tués : 7

Non consolidé

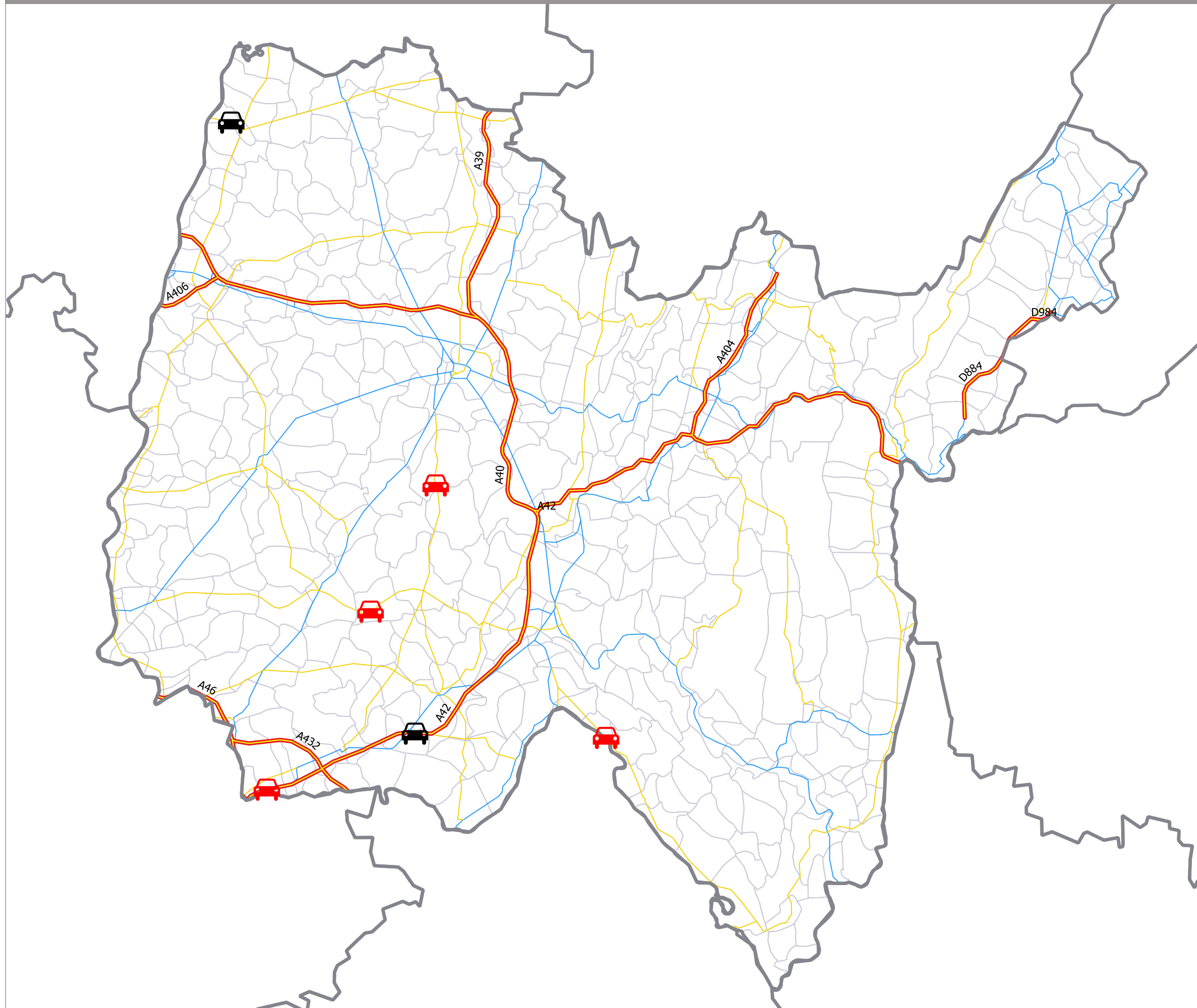

- Limites départementales
- Limites communales
- Réseau routier**
 - Autoroutes
 - Routes départementales : Liaison principale
 - Routes départementales : Liaison locale
- Accidents**
 - VL Jour
 - VL Nuit

0 10 20 km

