

OBSERVATOIRE DE LA SECURITE ROUTIERE DE L'AIN



Baromètre du mois d'octobre 2021

Mois	Accidents				Tués				Blessés				Blessés non hospitalisés				Blessés hospitalisés			
	Années		Variation		Années		Variation		Années		Variation		Années		Variation		Années		Variation	
	2020	2021	en valeur relative	en %	2020	2021	en valeur relative	en %	2020	2021	en valeur relative	en %	2020	2021	en valeur relative	en %	2020	2021	en valeur relative	en %
janvier	35	18	-17	-49%	5	1	-4	-80%	49	28	-21	-43%	36	19	-17	-47%	13	9	-4	-31%
février	38	25	-13	-34%	4	2	-2	-50%	72	36	52	-50%	52	21	-31	-60%	20	15	-5	-25%
mars	25	34	9	36%	3	2	-1	-33%	28	45	17	61%	23	28	5	22%	5	17	12	240%
avril	15	30	15	100%	3	1	-2	-67%	15	36	21	140%	7	21	14	200%	8	15	7	88%
mai	31	36	5	16%	1	2	1	100%	40	55	15	38%	27	37	10	37%	13	18	5	38%
juin	25	45	20	80%	1	1	0	0%	42	68	26	62%	30	43	13	43%	12	25	13	108%
juillet	42	51	9	21%	3	4	1	33%	57	78	21	37%	29	38	9	31%	28	40	12	43%
août	45	29	-16	-36%	5	10	5	100%	84	33	-51	-61%	66	21	-45	-68%	18	12	-6	-33%
septembre	47	38	-9	-19%	3	4	1	33%	64	56	-8	-13%	47	43	-4	-9%	17	13	-4	-24%
octobre*	33	37	4	12%	8	3	-5	-63%	41	46	5	12%	30	27	-3	-10%	11	19	8	73%
novembre	18	0			3	0			25	0			20	0			5	0		
décembre	31	0			4	0			44	0			21	0			23	0		

CUMUL des mois écoulés

Octobre 2021*	336	343	7	2%	36	30	-6	-17%	492	481	-11	-2%	347	298	-49	-14%	145	183	38	26%
----------------------	-----	------------	---	----	----	-----------	----	------	-----	------------	-----	-----	-----	------------	-----	------	-----	------------	----	-----

CUMUL sur les 12 derniers mois (novembre à octobre 2021)

Octobre 2021*	392	37	550
----------------------	------------	-----------	------------

CUMUL sur les 12 derniers mois (novembre à octobre 2020)

Octobre 2020	408	42	594
---------------------	------------	-----------	------------

CUMUL des usagers tués depuis janvier

		Cyclo	Moto	Vélo	VL	VU	PL	Piéton	Autre
2021	30 usagers tués	2	8	3	14	1		1	1
2020	36 usagers tués		7	1	25			3	

* données non consolidées

OBSERVATOIRE DE LA SECURITE ROUTIERE DE L'AIN

Commentaires :

Comparatif par rapport au mois d'octobre 2020 :

- nombre d'accidents corporels en hausse de 12 % (37 accidents contre 33 en 2020)
- nombre de tués en baisse de 63 % (3 tués contre 8 en 2020)
- nombre de blessés en hausse de 12 % (46 blessés contre 41 en 2020)

Pour le mois d'octobre 2021 :

- les 3 victimes sont 1 femme de 43 ans et 2 hommes de 39 et 49 ans
- 1 moto, 1 VL, 1 VU et 1 camion toupie sont impliqués dans les 3 accidents mortels

Les données nationales seront disponibles ultérieurement à l'adresse suivante :

<http://www.securite-routiere.gouv.fr/la-securite-routiere/l-observatoire-national-interministeriel-de-la-securite-routiere/accidentalite-routiere/barometres-mensuels>

Evolution du cumul (sur 12 mois) des accidents corporels, des tués et des blessés depuis octobre 2017

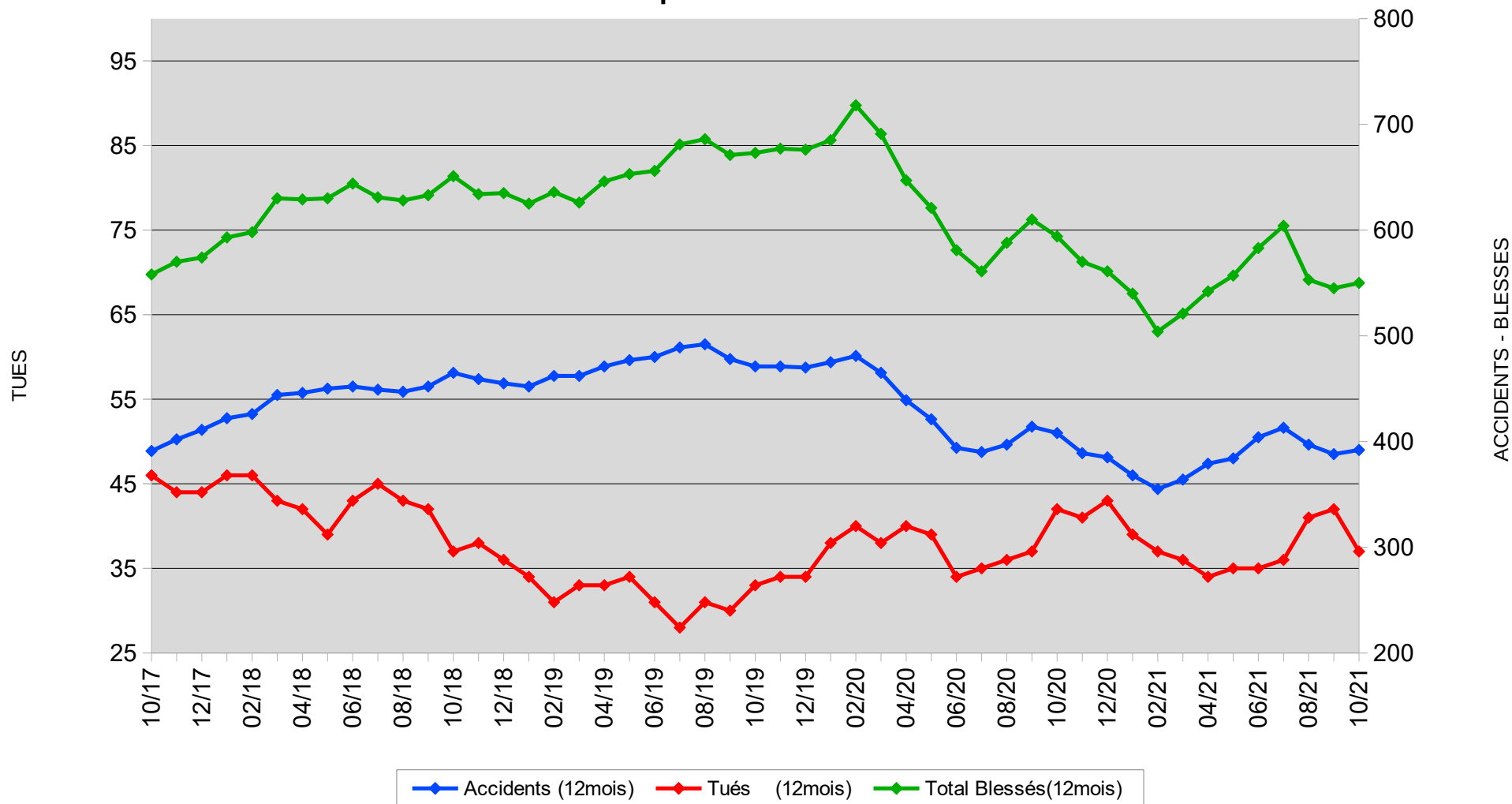

Accidents mortels - Octobre 2021

Nombre de tués : 3

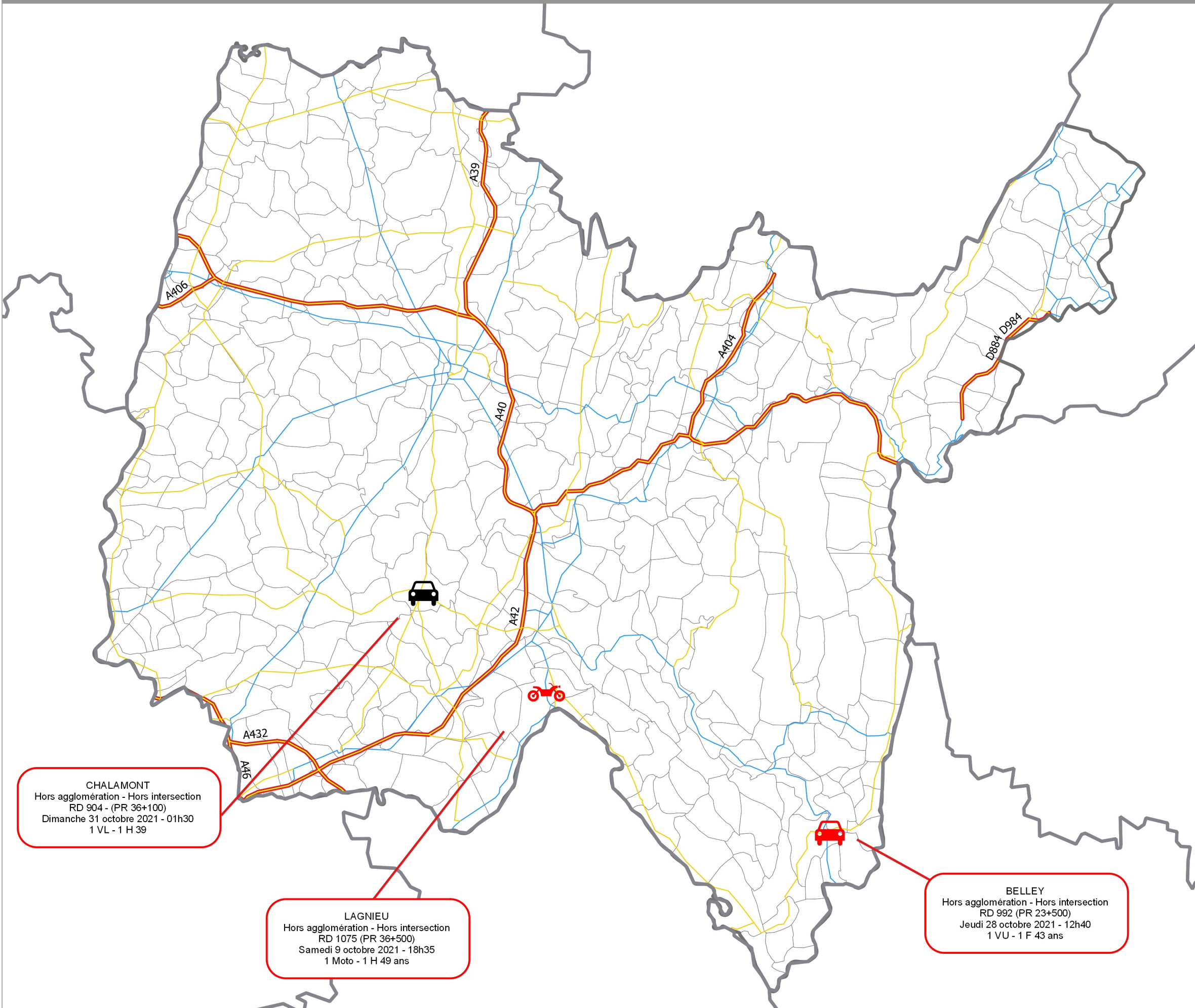

Limites départementales

Limites communales

Réseau routier

- Autoroutes
- Routes départementales : Liaison principale
- Routes départementales : Liaison principale

Accidents

- de jour
- de nuit

Détail sur les accidents :

COMMUNE
Détail agglomération/intersection
ROUTE (TYPE + PR)
Date - Heure
Conflit de véhicule - Sexe et âge de la victime

0 10 20 km



Accidents mortels en 2021

Nombre d'accidents mortels : 28
Nombre de tués : 30

Non consolidé

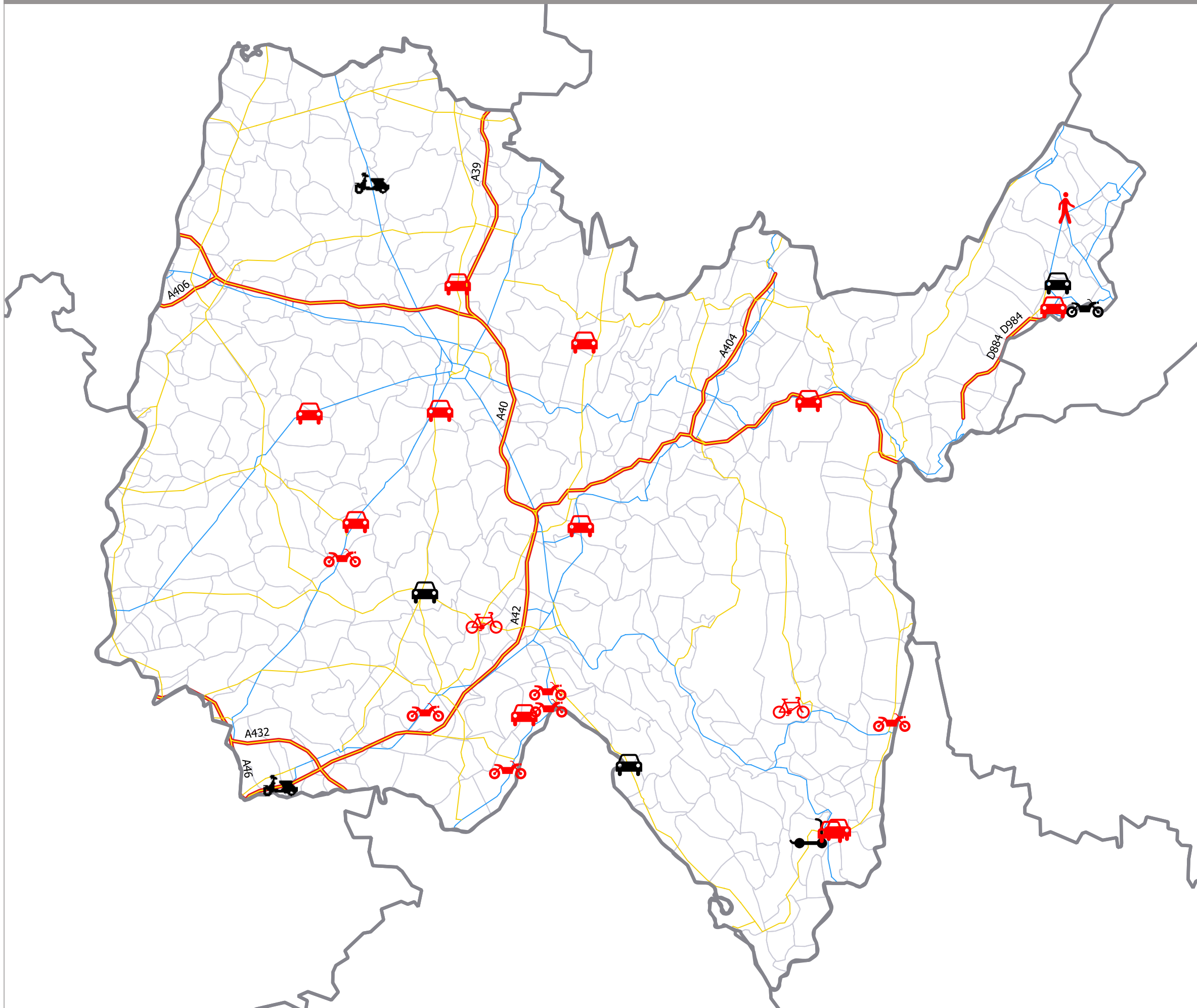

- Limites départementales
- Limites communales
- Réseau routier**
 - Autoroutes
 - Routes départementales : Liaison principale
 - Routes départementales : Liaison locale
- Accidents**
 - VL Jour
 - VL Nuit

0 10 20 km

