

OBSERVATOIRE DE LA SECURITE ROUTIERE DE L'AIN



Baromètre du mois de septembre 2021

Mois	Accidents				Tués				Blessés				Blessés non hospitalisés				Blessés hospitalisés			
	Années		Variation		Années		Variation		Années		Variation		Années		Variation		Années		Variation	
	2020	2021	en valeur relative	en %	2020	2021	en valeur relative	en %	2020	2021	en valeur relative	en %	2020	2021	en valeur relative	en %	2020	2021	en valeur relative	en %
janvier	35	18	-17	-49%	5	1	-4	-80%	49	28	-21	-43%	36	20	-16	-44%	13	8	-5	-38%
février	38	25	-13	-34%	4	2	-2	-50%	72	36	52	-50%	52	21	-31	-60%	20	15	-5	-25%
mars	25	34	9	36%	3	2	-1	-33%	28	45	17	61%	23	28	5	22%	5	17	12	240%
avril	15	30	15	100%	3	1	-2	-67%	15	37	22	147%	7	23	16	229%	8	14	6	75%
mai	31	38	7	23%	1	1	0	0%	40	58	18	45%	27	40	13	48%	13	18	5	38%
juin	25	45	20	80%	1	1	0	0%	42	68	26	62%	30	43	13	43%	12	25	13	108%
juillet	42	52	10	24%	3	4	1	33%	57	81	24	42%	29	40	11	38%	28	41	13	46%
août	45	30	-15	-33%	5	10	5	100%	84	34	-50	-60%	66	20	-46	-70%	18	14	-4	-22%
septembre*	47	37	-10	-21%	3	4	1	33%	64	54	-10	-16%	47	41	-6	-13%	17	13	-4	-24%
octobre	33	0			8	0			41	0			30	0			11	0		
novembre	18	0			3	0			25	0			20	0			5	0		
décembre	31	0			4	0			44	0			21	0			23	0		

CUMUL des mois écoulés

Septembre 2021*	303	309	6	2%	28	26	-2	-7%	451	441	-10	-2%	317	276	-41	-13%	134	165	31	23%
-----------------	-----	-----	---	----	----	----	----	-----	-----	-----	-----	-----	-----	-----	-----	------	-----	-----	----	-----

CUMUL sur les 12 derniers mois (octobre à septembre 2021)

Septembre 2021*	391	41	551
-----------------	-----	----	-----

CUMUL sur les 12 derniers mois (octobre à septembre 2020)

Septembre 2020	414	37	610
----------------	-----	----	-----

CUMUL des usagers tués depuis janvier

	Cyclo	Moto	Vélo	VL	VU	PL	Piéton	Autre
2021	26 usagers tués	2	7	3	12		1	1
2020	28 usagers tués	6	1	20			1	

* données non consolidées

OBSERVATOIRE DE LA SECURITE ROUTIERE DE L'AIN

Commentaires :

Comparatif par rapport au mois de septembre 2020 :

- nombre d'accidents corporels en baisse de 21 % (37 accidents contre 47 en 2020)
- nombre de tués en hausse de 33 % (4 tués contre 3 en 2020)
- nombre de blessés en baisse de 16 % (54 blessés contre 64 en 2020)

Pour le mois de septembre 2021 :

- les 4 victimes sont 2 femmes de 50 et 90 ans et 2 hommes de 44 et 54 ans
- 4 VL et 1 moto sont impliqués dans les 4 accidents mortels

Les données nationales seront disponibles ultérieurement à l'adresse suivante :

<http://www.securite-routiere.gouv.fr/la-securite-routiere/l-observatoire-national-interministeriel-de-la-securite-routiere/accidentalite-routiere/barometres-mensuels>

Evolution du cumul (sur 12 mois) des accidents corporels, des tués et des blessés depuis septembre 2017

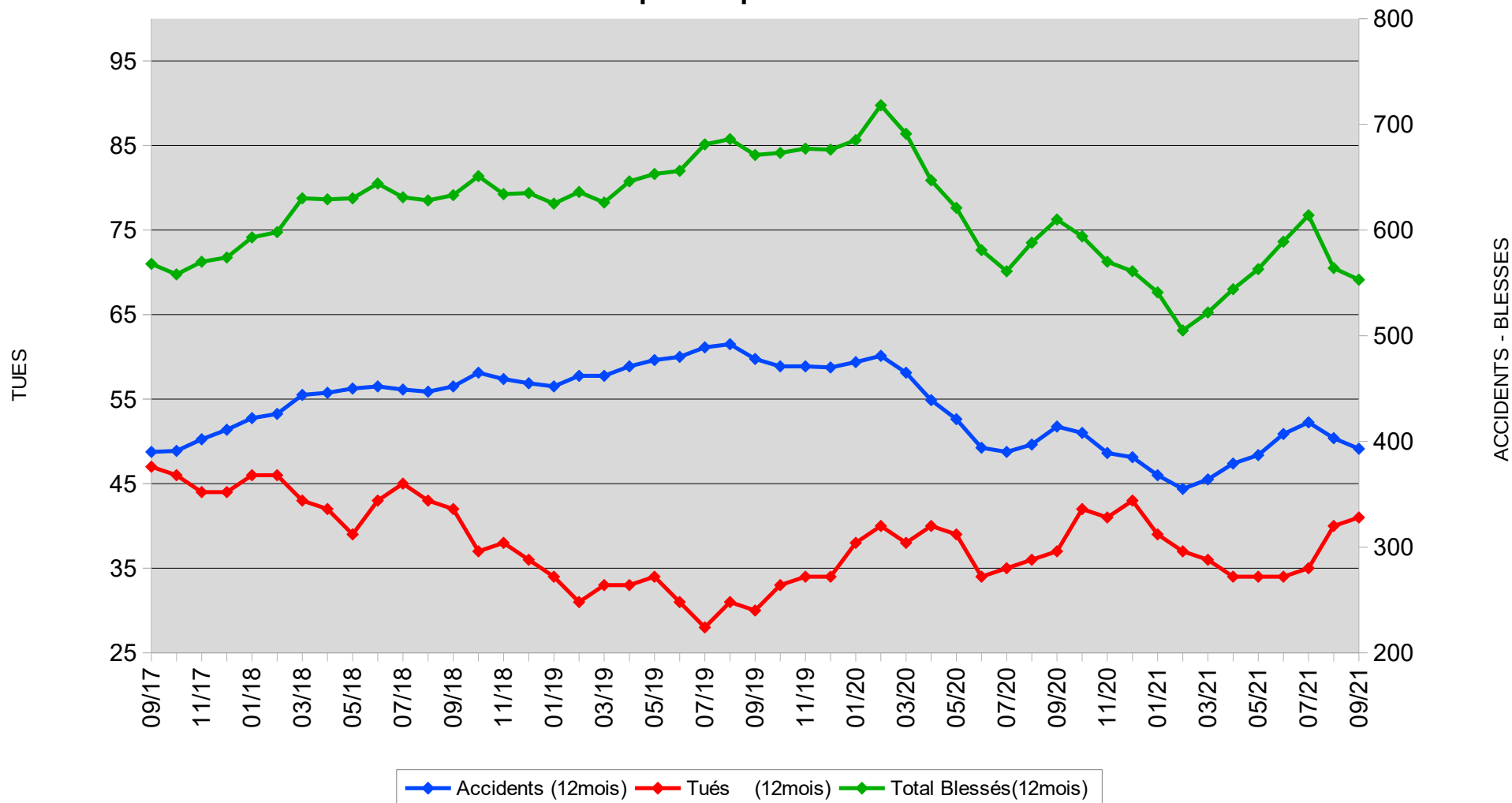

Accidents mortels - Septembre 2021

Nombre de tués : 4

VIRIAT
Hors agglomération - Hors intersection
RD 996 - (PR 20+370)
Mercredi 8 septembre 2021 - 19h20
1 VL - 1 H 54

PREVESSIN-MOENS
En agglomération - En intersection
RD 35
Jeudi 9 septembre 2021 - 21h20
1 moto - 1 H 44 ans

LAGNIEU
Hors agglomération - Hors intersection
RD 62A (PR 5+500)
Dimanche 19 septembre 2021 - 17h00
2 VL - 1 F 90 ans

BELLEY
Hors agglomération - Hors intersection
RD 992 (PR 23+800)
Vendredi 3 septembre 2021 - 16h00
1 VL - 1 F 50 ans

▭ Limites départementales

Limites communales

Réseau routier

- Autoroutes
- Routes départementales : Liaison principale
- Routes départementales : Liaison principale

Accidents

- 🚗 de jour
- 🚗 de nuit

Détail sur les accidents :

COMMUNE
Détail agglomération/intersection
ROUTE (TYPE + PR)
Date - Heure
Conflit de véhicule - Sexe et âge de la victime

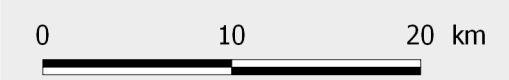

Accidents mortels en 2021

Nombre d'accidents mortels : 24
Nombre de tués : 26

Non consolidé

