

OBSERVATOIRE DE LA SECURITE ROUTIERE DE L'AIN



Baromètre du mois d'août 2021

Mois	Accidents				Tués				Blessés				Blessés non hospitalisés				Blessés hospitalisés			
	Années		Variation		Années		Variation		Années		Variation		Années		Variation		Années		Variation	
	2020	2021	en valeur relative	en %	2020	2021	en valeur relative	en %	2020	2021	en valeur relative	en %	2020	2021	en valeur relative	en %	2020	2021	en valeur relative	en %
janvier	35	18	-17	-49%	5	1	-4	-80%	49	29	-20	-41%	36	20	-16	-44%	13	9	-4	-31%
février	38	25	-13	-34%	4	2	-2	-50%	72	36	52	-50%	52	21	-31	-60%	20	15	-5	-25%
mars	25	34	9	36%	3	2	-1	-33%	28	45	17	61%	23	29	6	26%	5	16	11	220%
avril	15	30	15	100%	3	1	-2	-67%	15	37	22	147%	7	23	16	229%	8	14	6	75%
mai	31	36	5	16%	1	1	0	0%	40	56	16	40%	27	40	13	48%	13	16	3	23%
juin	25	45	20	80%	1	1	0	0%	42	68	26	62%	30	43	13	43%	12	25	13	108%
juillet	42	53	11	26%	3	4	1	33%	57	82	25	44%	29	44	15	52%	28	38	10	36%
août	45	29	-16	-36%	5	10	5	100%	84	33	-51	-61%	66	19	-47	-71%	18	14	-4	-22%
septembre	47	0			3	0			64	0			47	0			17	0		
octobre	33	0			8	0			41	0			30	0			11	0		
novembre	18	0			3	0			25	0			20	0			5	0		
décembre	31	0			4	0			44	0			21	0			23	0		

CUMUL des mois écoulés

Août 2021*	256	270	14	5%	25	22	-3	-12%	387	386	-1	0%	270	239	-31	-11%	117	147	30	26%
-------------------	-----	------------	----	----	----	-----------	----	------	-----	------------	----	----	-----	------------	-----	------	-----	------------	----	-----

CUMUL sur les 12 derniers mois (septembre à août 2021)

Août 2021*	399	40	560
-------------------	------------	-----------	------------

CUMUL sur les 12 derniers mois (septembre à août 2020)

Août 2020	397	36	588
------------------	------------	-----------	------------

CUMUL des usagers tués depuis janvier

		Cyclo	Moto	Vélo	VL	VU	PL	Piéton	Autre
2021	22 usagers tués	2	6	3	9			1	1
2020	25 usagers tués		4	1	19			1	

* données non consolidées

OBSERVATOIRE DE LA SECURITE ROUTIERE DE L'AIN

Commentaires :

Comparatif par rapport au mois d'août 2020 :

- nombre d'accidents corporels en baisse de 36 % (29 accidents contre 45 en 2020)
- nombre de tués en hausse de 100 % (10 tués contre 5 en 2020)
- nombre de blessés en baisse de 61 % (33 blessés contre 84 en 2020)

Pour le mois d'août 2021 :

- les 10 victimes sont 3 femmes de 37, 54 et 55 ans et 7 hommes de 18, 48, 56, 60, 64 et 71 ans (2)
- 3 vélos, 1 cyclomoteur, 4 motos, 7 VL et 2 VU sont impliqués dans les 8 accidents mortels

Les données nationales seront disponibles ultérieurement à l'adresse suivante :

<http://www.securite-routiere.gouv.fr/la-securite-routiere/l-observatoire-national-interministeriel-de-la-securite-routiere/accidentalite-routiere/barometres-mensuels>

Evolution du cumul (sur 12 mois) des accidents corporels, des tués et des blessés depuis août 2017

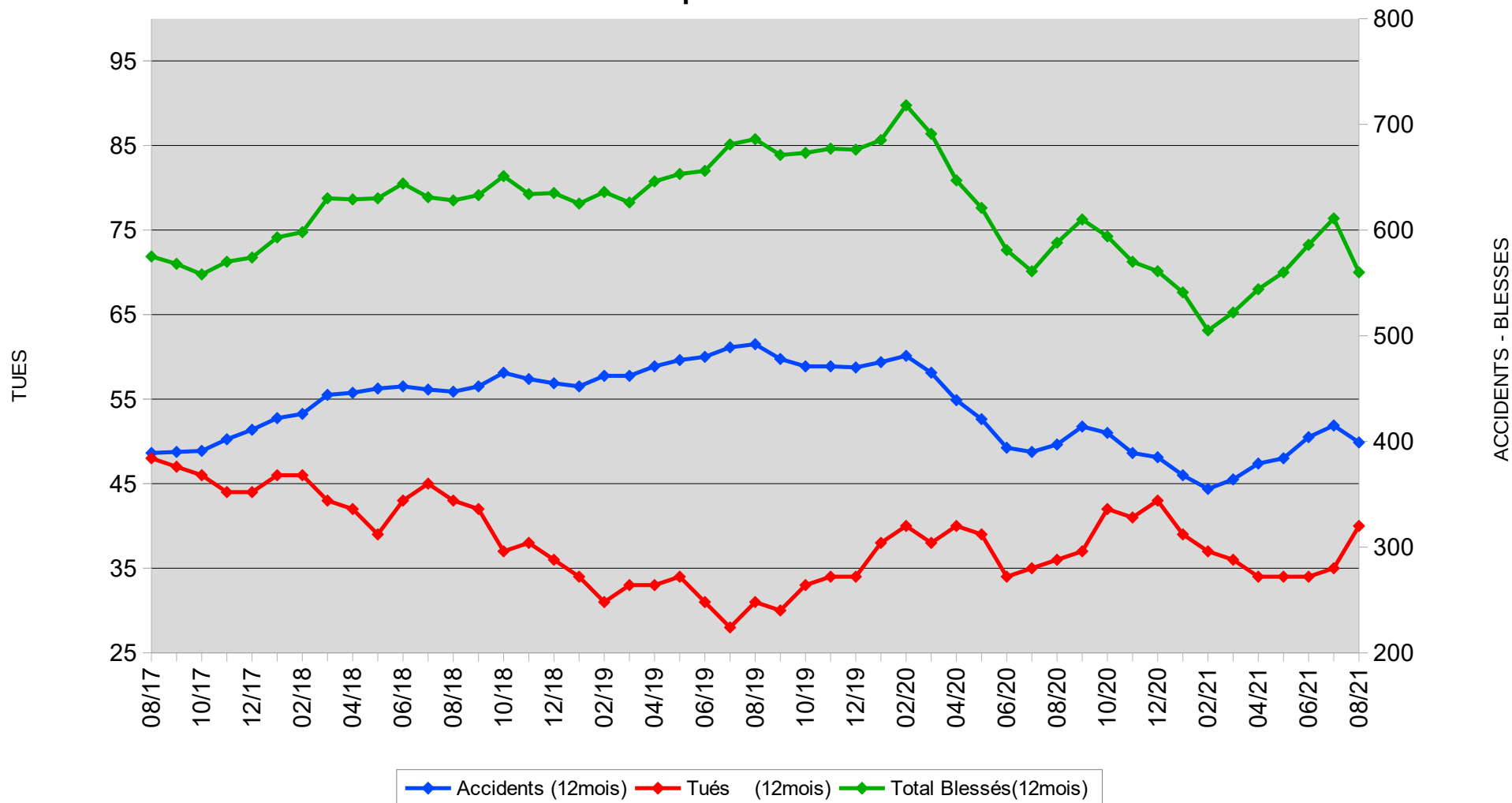

Accidents mortels - Août 2021

Nombre de tués : 10

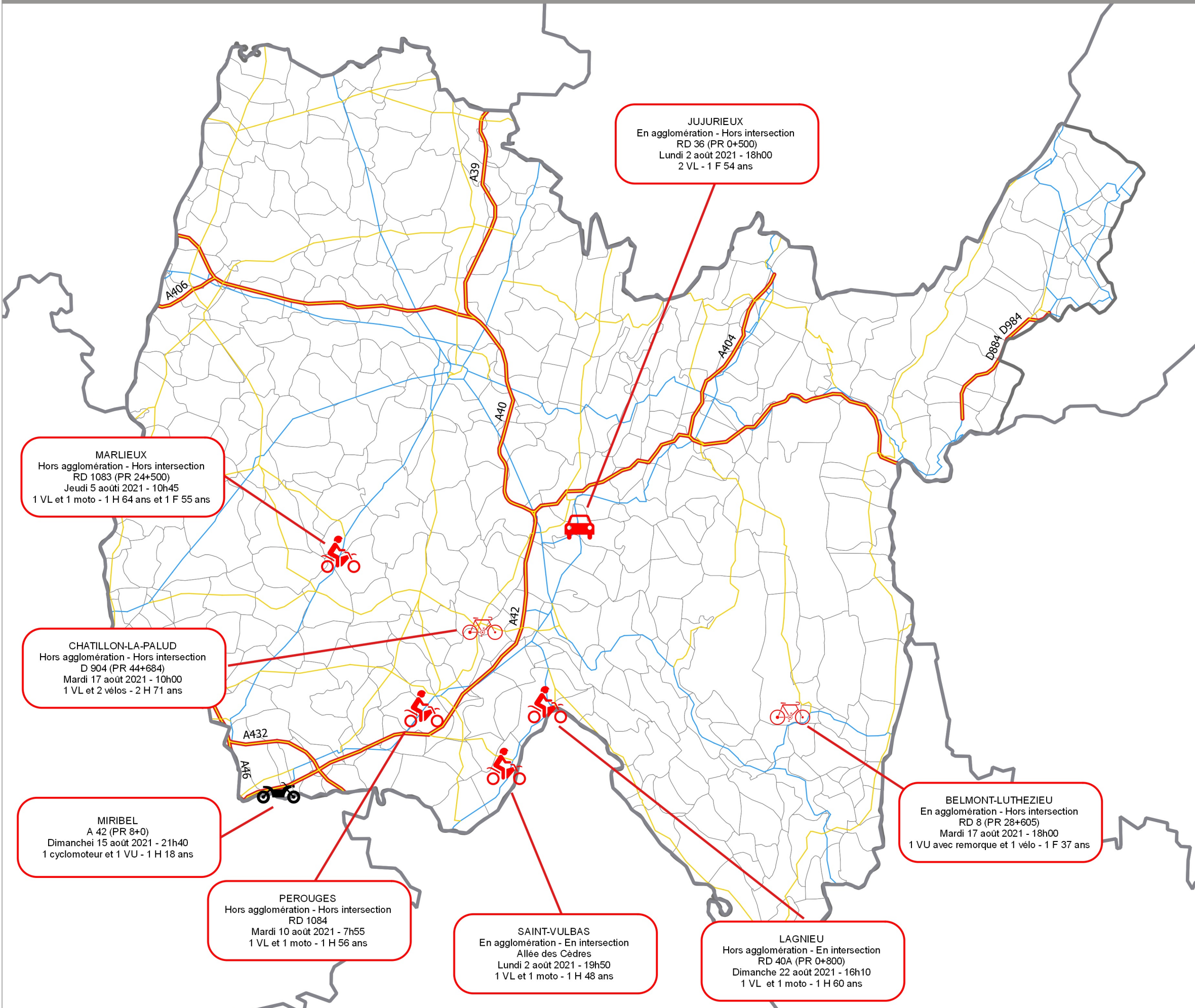

Limites départementales

Limites communales

Réseau routier

- Autoroutes
- Routes départementales : Liaison principale
- Routes départementales : Liaison principale

Accidents

- de jour
- de nuit

Détail sur les accidents :

COMMUNE
 Détail agglomération/intersection
 ROUTE (TYPE + PR)
 Date - Heure
 Conflit de véhicule - Sexe et âge de la victime

0 10 20 km



Accidents mortels en 2021

Nombre d'accidents mortels : 20
Nombre de tués : 22

Non consolidé

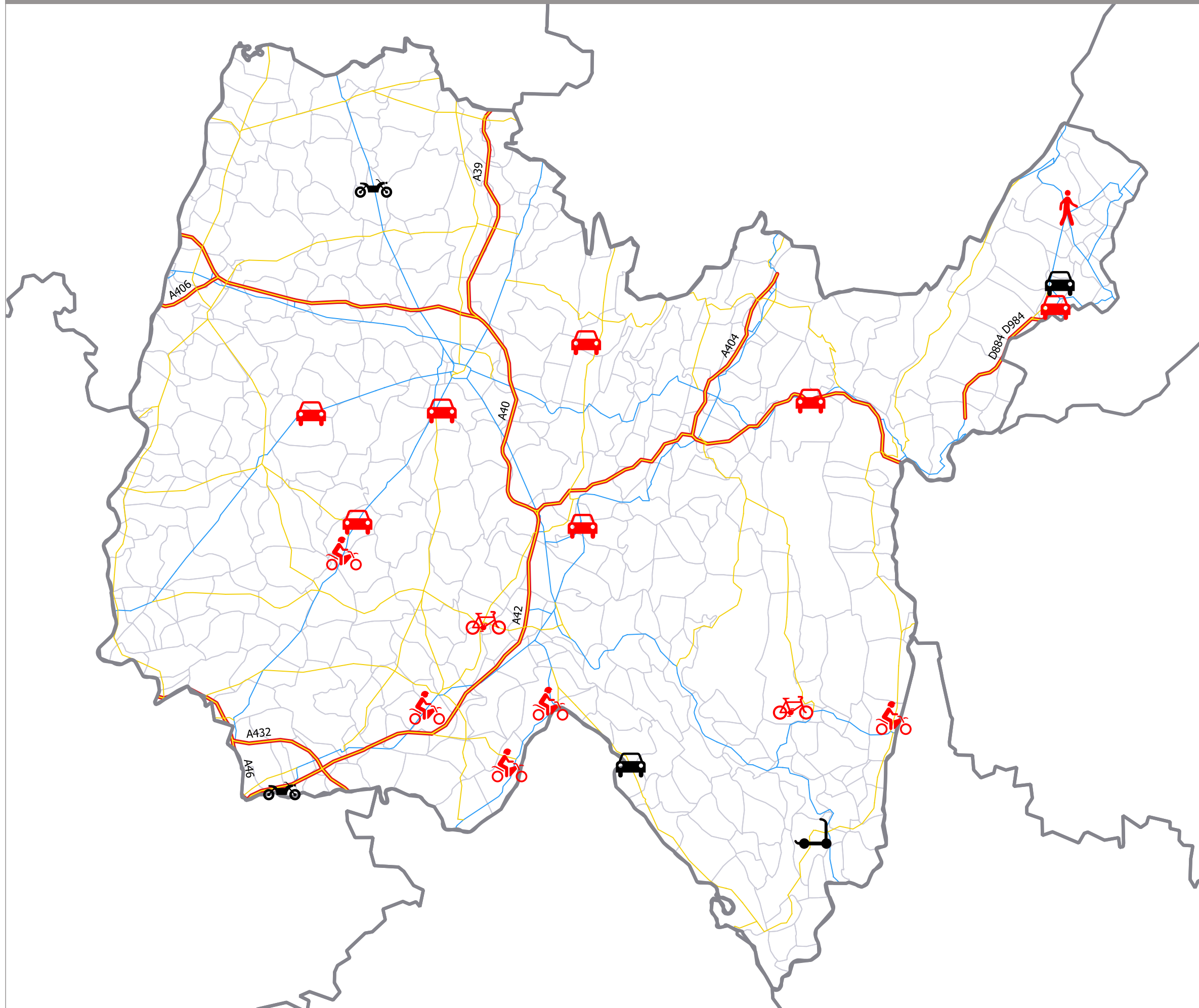

- Limites départementales
- Limites communales
- Réseau routier**
 - Autoroutes
 - Routes départementales : Liaison principale
 - Routes départementales : Liaison locale
- Accidents**
 - VL Jour
 - VL Nuit

0 10 20 km

