

OBSERVATOIRE DE LA SECURITE ROUTIERE DE L'AIN



Baromètre du mois de juin 2021

Mois	Accidents				Tués				Blessés				Blessés non hospitalisés				Blessés hospitalisés			
	Années		Variation		Années		Variation		Années		Variation		Années		Variation		Années		Variation	
	2020	2021	en valeur relative	en %	2020	2021	en valeur relative	en %	2020	2021	en valeur relative	en %	2020	2021	en valeur relative	en %	2020	2021	en valeur relative	en %
janvier	35	18	-17	-49%	5	1	-4	-80%	49	29	-20	-41%	36	20	-16	-44%	13	9	-4	-31%
février	38	26	-12	-32%	4	2	-2	-50%	72	40	52	-44%	52	25	-27	-52%	20	15	-5	-25%
mars	25	34	9	36%	3	2	-1	-33%	28	45	17	61%	23	29	6	26%	5	16	11	220%
avril	15	30	15	100%	3	1	-2	-67%	15	37	22	147%	7	23	16	229%	8	14	6	75%
mai	31	38	7	23%	1	2	1	100%	40	55	15	38%	27	41	14	52%	13	14	1	8%
juin	25	44	19	76%	1	1	0	0%	42	69	27	64%	30	45	15	50%	12	24	12	100%
juillet	42	0			3	0			57	0			29	0			28	0		
août	45	0			5	0			84	0			66	0			18	0		
septembre	47	0			3	0			64	0			47	0			17	0		
octobre	33	0			8	0			41	0			30	0			11	0		
novembre	18	0			3	0			25	0			20	0			5	0		
décembre	31	0			4	0			44	0			21	0			23	0		

CUMUL des mois écoulés

Juin 2021*	169	190	21	12%	17	9	-8	-47%	246	275	29	12%	175	183	8	5%	71	92	21	30%
-------------------	-----	------------	----	-----	----	----------	----	------	-----	------------	----	-----	-----	------------	---	----	----	-----------	----	-----

CUMUL sur les 12 derniers mois (juillet à juin 2021)

Juin 2021*	406	35	590
-------------------	------------	-----------	------------

CUMUL sur les 12 derniers mois (juillet à juin 2020)

Juin 2020	394	34	581
------------------	------------	-----------	------------

CUMUL des usagers tués depuis janvier

	Cyclo	Moto	Vélo	VL	VU	PL	Piéton	Autre
2021				7			1	1
2020		3	1	13				

* données non consolidées

OBSERVATOIRE DE LA SECURITE ROUTIERE DE L'AIN

Commentaires :

Comparatif par rapport au mois de juin 2020 :

- nombre d'accidents corporels en hausse de 76 % (44 accidents contre 25 en 2020)
- nombre de tués identique (1 tué)
- nombre de blessés en hausse de 64 % (69 blessés contre 42 en 2020)

Pour le mois de juin 2021 :

- la victime est 1 homme de 43 ans
- 1 trottinette électrique est impliquée dans l'accident mortel

Les données nationales seront disponibles ultérieurement à l'adresse suivante :

<http://www.securite-routiere.gouv.fr/la-securite-routiere/l-observatoire-national-interministeriel-de-la-securite-routiere/accidentalite-routiere/barometres-mensuels>

Evolution du cumul (sur 12 mois) des accidents corporels, des tués et des blessés depuis juin 2017

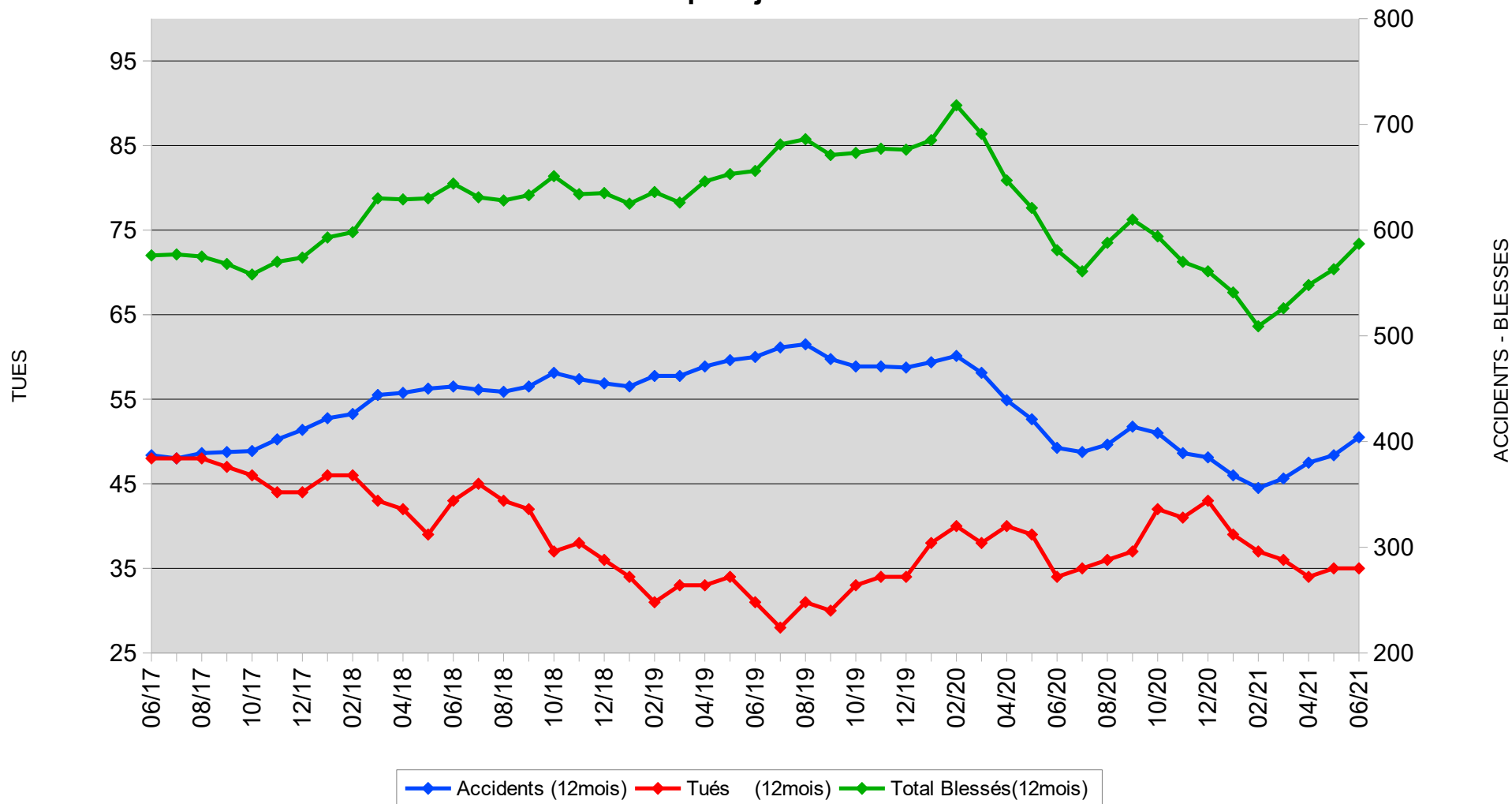

Accidents mortels - Juin 2021

Nombre de tués : 1

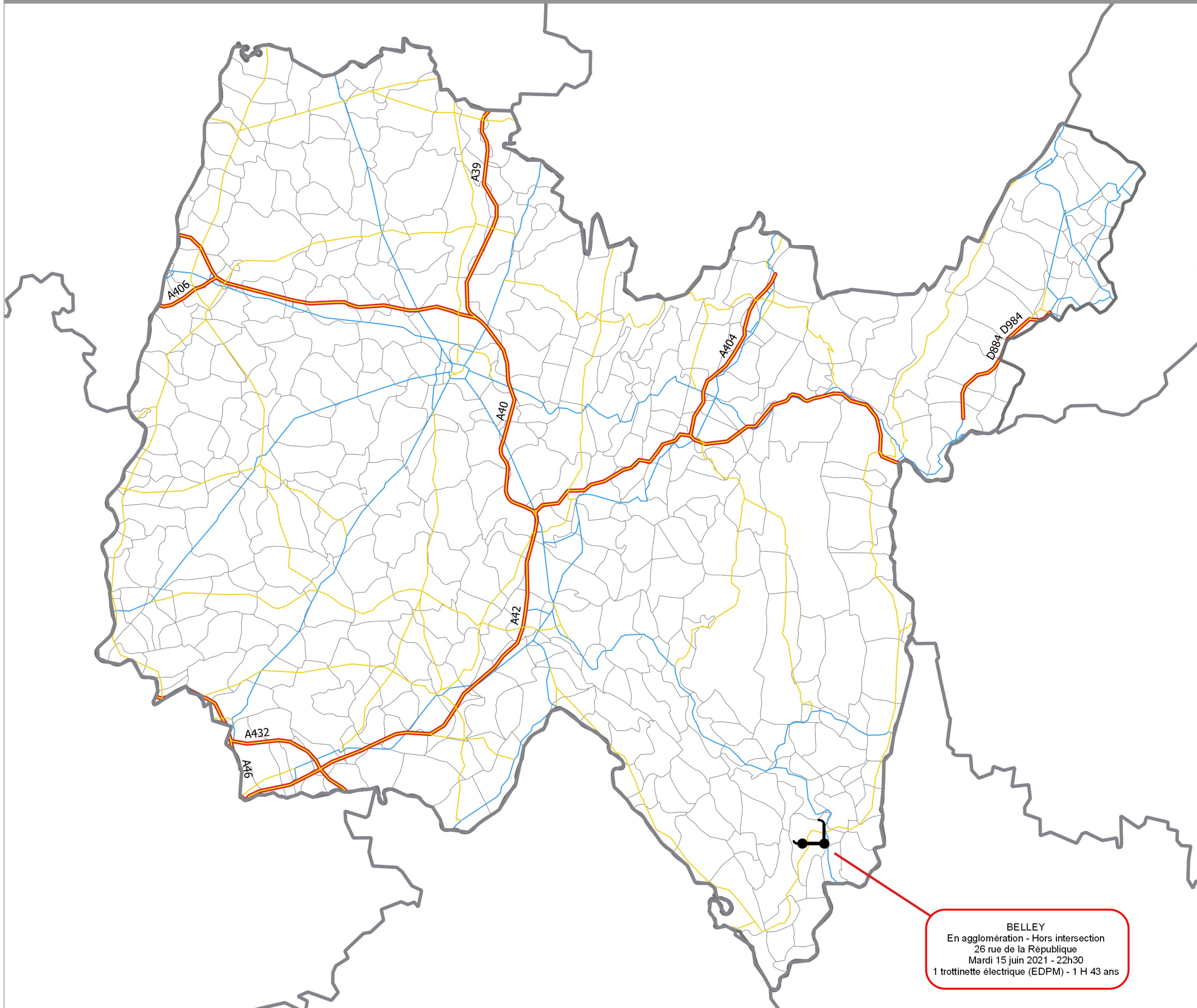

Limites départementales

Limites communales

Réseau routier

- Autoroutes
- Routes départementales : Liaison principale
- Routes départementales : Liaison principale

Accidents

- de jour
- de nuit

Détail sur les accidents :

COMMUNE
Détail agglomération/intersection
ROUTE (TYPE + PR)
Date - Heure
Conflit de véhicule - Sexe et âge de la victime

BELLEY
En agglomération - Hors intersection
26 rue de la République
Mardi 15 juin 2021 - 22h30
1 trottinette électrique (EDPM) - 1 H 43 ans

0 10 20 km



Accidents mortels en 2021

Nombre d'accidents mortels : 9
Nombre de tués : 9

Non consolidé

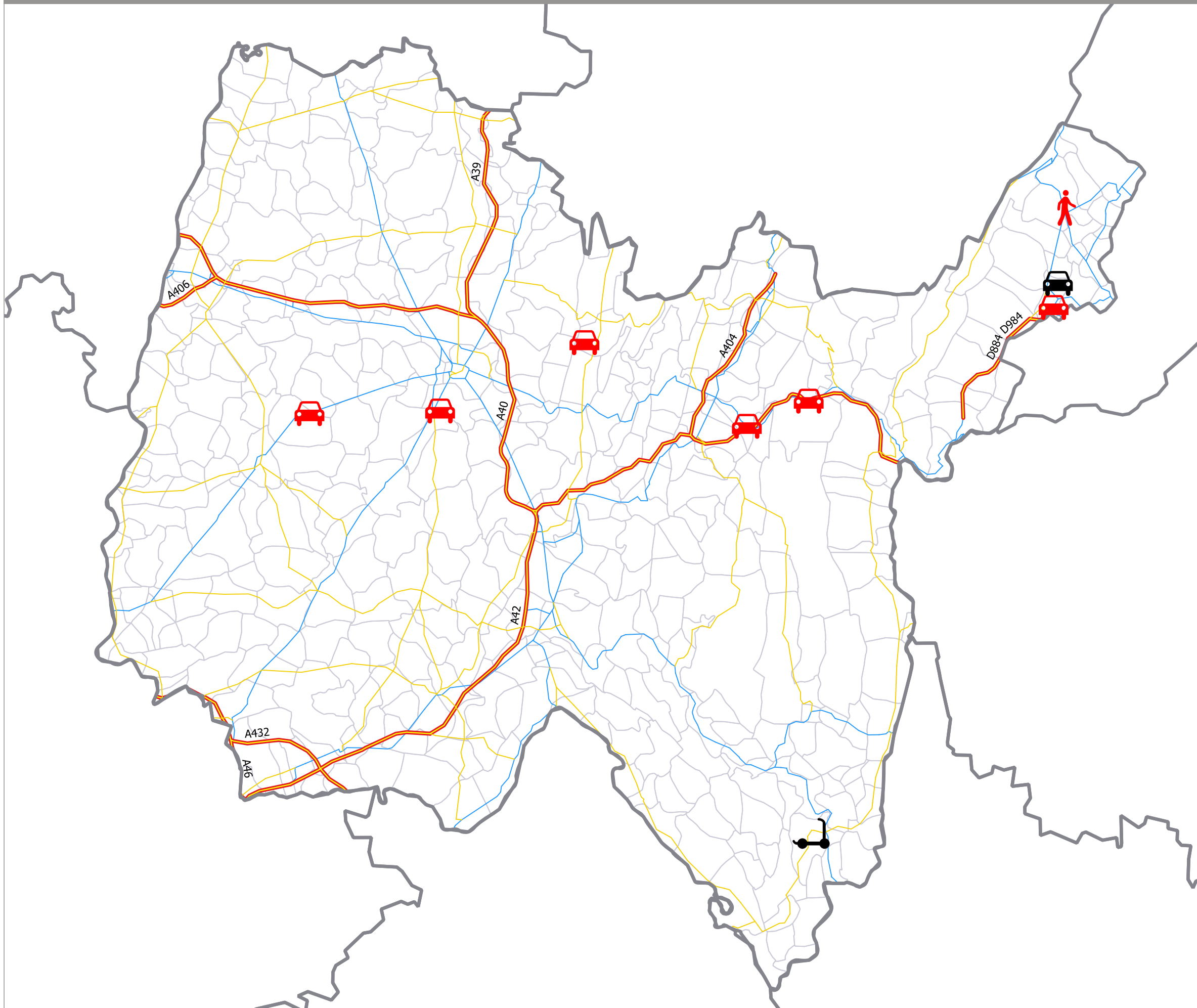

Limites départementales

Limites communales

Réseau routier

Autoroutes

Routes départementales : Liaison principale

Routes départementales : Liaison locale

Accidents

VL Jour

VL Nuit

0 10 20 km

