

OBSERVATOIRE DE LA SECURITE ROUTIERE DE L'AIN



Baromètre du mois d'avril 2021

Mois	Accidents				Tués				Blessés				Blessés non hospitalisés				Blessés hospitalisés			
	Années		Variation		Années		Variation		Années		Variation		Années		Variation		Années		Variation	
	2020	2021	en valeur relative	en %	2020	2021	en valeur relative	en %	2020	2021	en valeur relative	en %	2020	2021	en valeur relative	en %	2020	2021	en valeur relative	en %
janvier	35	18	-17	-49%	5	1	-4	-80%	49	28	-21	-43%	36	20	-16	-44%	13	8	-5	-38%
février	38	25	-13	-34%	4	2	-2	-50%	72	36	52	-50%	52	21	-31	-60%	20	15	-5	-25%
mars	25	34	9	36%	3	2	-1	-33%	28	45	17	61%	23	29	6	26%	5	16	11	220%
avril	15	28	13	87%	3	1	-2	-67%	15	35	20	133%	7	22	15	214%	8	13	5	63%
mai	31	0			1	0			40	0			27	0			13	0		
juin	25	0			1	0			42	0			30	0			12	0		
juillet	42	0			3	0			57	0			29	0			28	0		
août	45	0			5	0			84	0			66	0			18	0		
septembre	47	0			3	0			64	0			47	0			17	0		
octobre	33	0			8	0			41	0			30	0			11	0		
novembre	18	0			3	0			25	0			20	0			5	0		
décembre	31	0			4	0			44	0			21	0			23	0		

CUMUL des mois écoulés

Avril 2021*	113	105	-8	-7%	15	6	-9	-60%	164	144	-20	-12%	118	92	-26	-22%	46	52	6	13%
--------------------	-----	------------	----	-----	----	----------	----	------	-----	------------	-----	------	-----	-----------	-----	------	----	-----------	---	-----

CUMUL sur les 12 derniers mois (mai à avril 2021)

Avril 2021*	377	34	541
--------------------	------------	-----------	------------

CUMUL sur les 12 derniers mois (mai à avril 2020)

Avril 2020	439	40	647
-------------------	------------	-----------	------------

CUMUL des usagers tués depuis janvier

		Cyclo	Moto	Vélo	VL	VU	PL	Piéton	Autre
2021	6 usagers tués				5			1	
2020	15 usagers tués		3	1	11				

* données non consolidées

OBSERVATOIRE DE LA SECURITE ROUTIERE DE L'AIN

Commentaires :

Comparatif par rapport au mois d'avril 2020 :

- nombre d'accidents corporels en hausse de 87 % (28 accidents contre 15 en 2020)
- nombre de tués en baisse de -67 % (1 tué contre 3 en 2020)
- nombre de blessés en hausse de 133 % (35 blessés contre 15 en 2020)







Pour le mois d'avril 2021 :

- la victime est 1 homme de 88 ans
- 2 VL sont impliqués dans l'accident mortel

Les données nationales seront disponibles ultérieurement à l'adresse suivante :

<http://www.securite-routiere.gouv.fr/la-securite-routiere/l-observatoire-national-interministeriel-de-la-securite-routiere/accidentalite-routiere/barometres-mensuels>

Le caractère particulièrement atypique de l'année 2020 (crise sanitaire) ayant entraîné des modifications profondes des conditions de trafic, a conduit à prévoir, dans ce baromètre mensuel d'avril 2021, une double comparaison avec les années 2020 et 2019 (année plus proche des tendances à moyen terme).

Tués / Avril	Catégories d'usagers						Tranches d'âges des victimes							
							Autres	0-14	15-17	18-24	25-44	45-64	65-74	75 et +
2021					1									1
2020				2	1						2	1		
2019	1													1

	Accidents	Tués	Blessés	dont BH*
- Avril 2021 -	28	1	35	13
- Avril 2020 -	15	3	15	8
- Avril 2019 -	41	1	59	27
- Avril 2018 -	32	1	39	17
Comparatif Avril 2021 / Avril 2020	13	-2	20	5
Comparatif Avril 2020 / Avril 2019	-26	2	-44	-19
Comparatif Avril 2019 / Avril 2018	9	0	20	10
Cumul sur 12 mois (mai à avril 2021)	377	34	541	179
Cumul sur 12 mois (mai à avril 2020)	439	40	647	219
Cumul sur 12 mois (mai à avril 2019)	471	33	646	279

BH = blessés hospitalisés

Evolution du cumul (sur 12 mois) des accidents corporels, des tués et des blessés depuis avril 2017

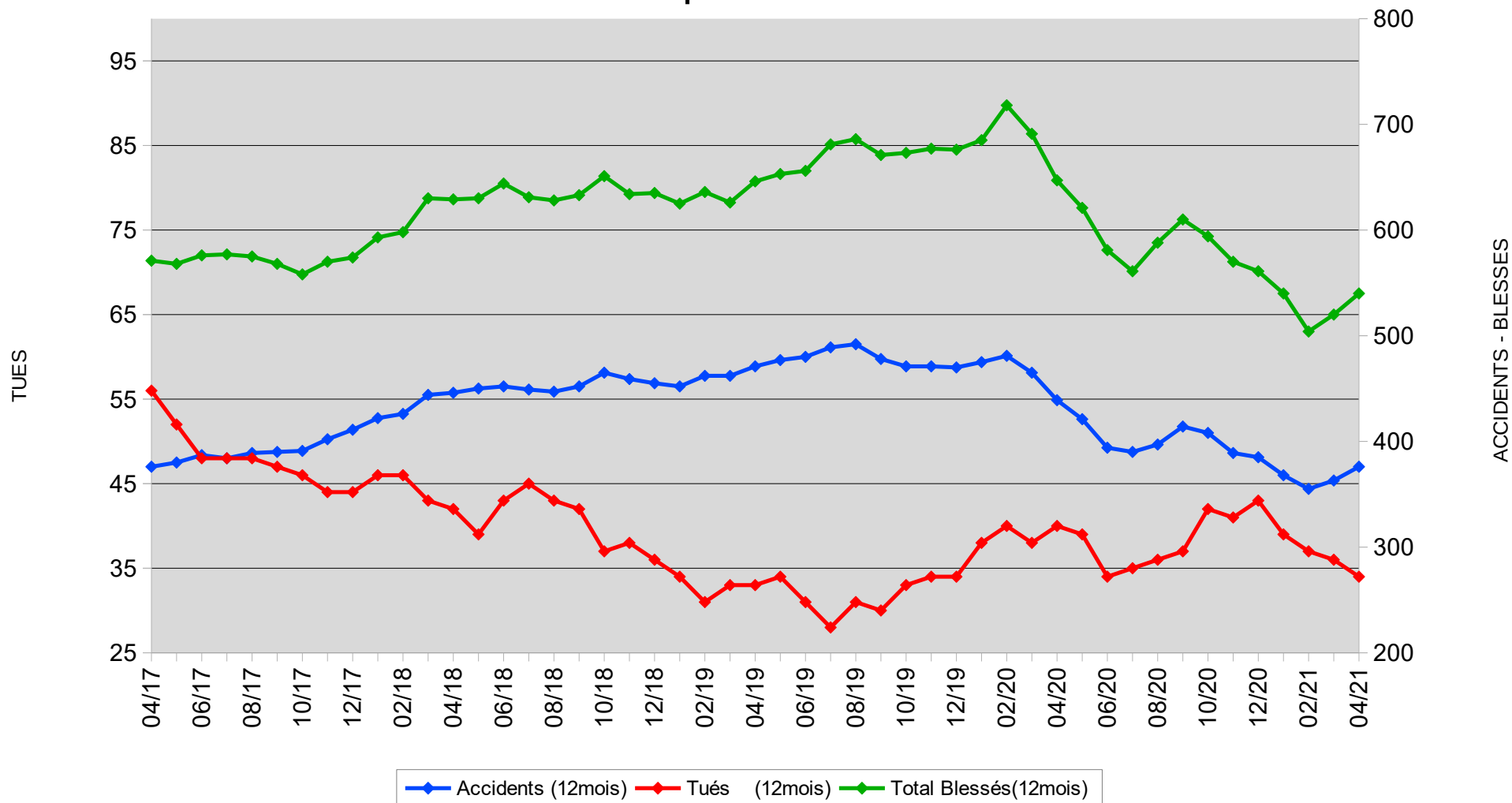

Accidents mortels - Avril 2021

Nombre de tués : 1

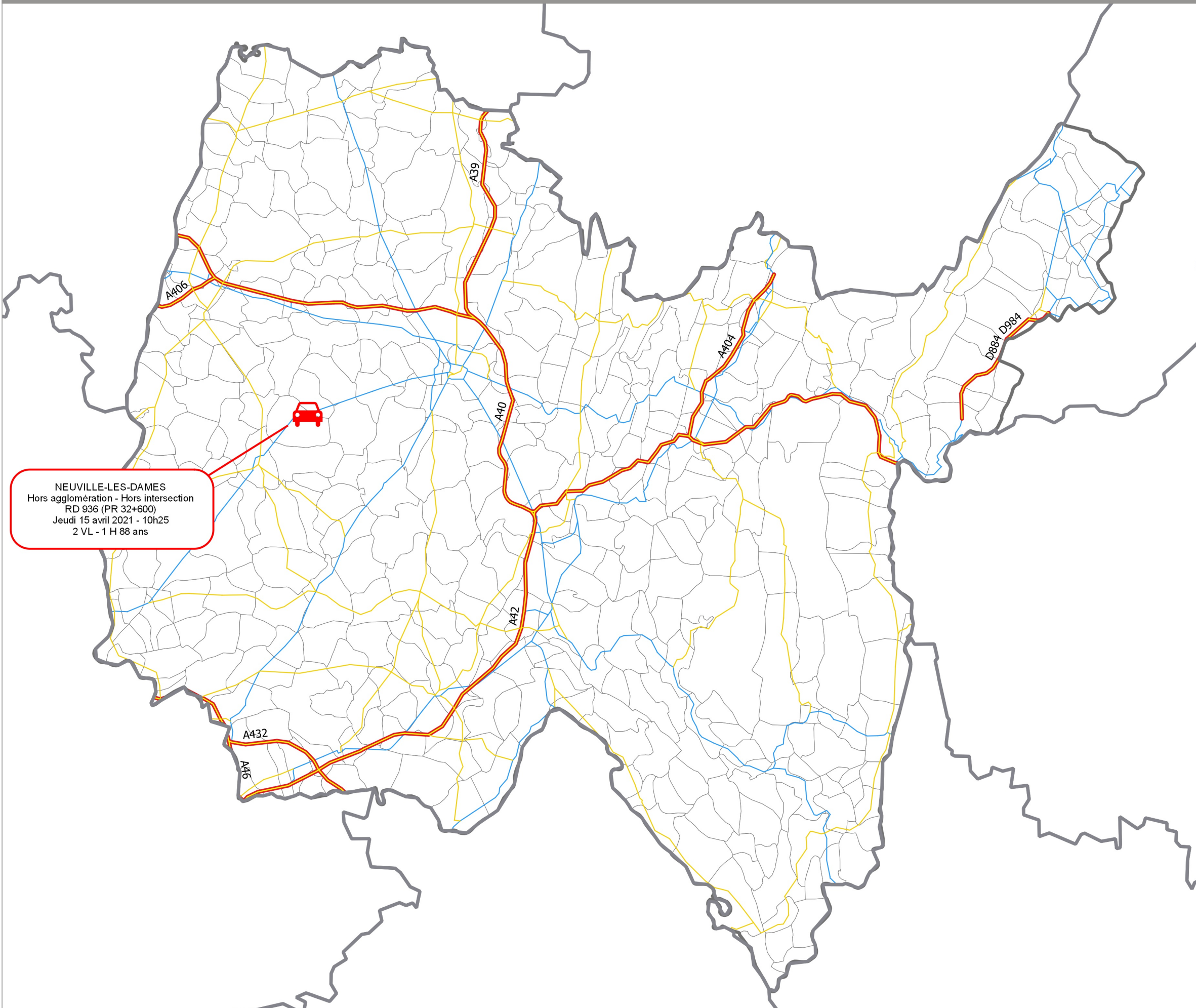

▭ Limites départementales

Limites communales

Réseau routier

- Autoroutes
- Routes départementales : Liaison principale
- Routes départementales : Liaison principale

Accidents

- de jour
- de nuit

Détail sur les accidents :

COMMUNE
Détail agglomération/intersection
ROUTE (TYPE + PR)
Date - Heure
Conflit de véhicule - Sexe et âge de la victime

0 10 20 km



Accidents mortels en 2021

Nombre d'accidents mortels : 6
Nombre de tués : 6

Non consolidé

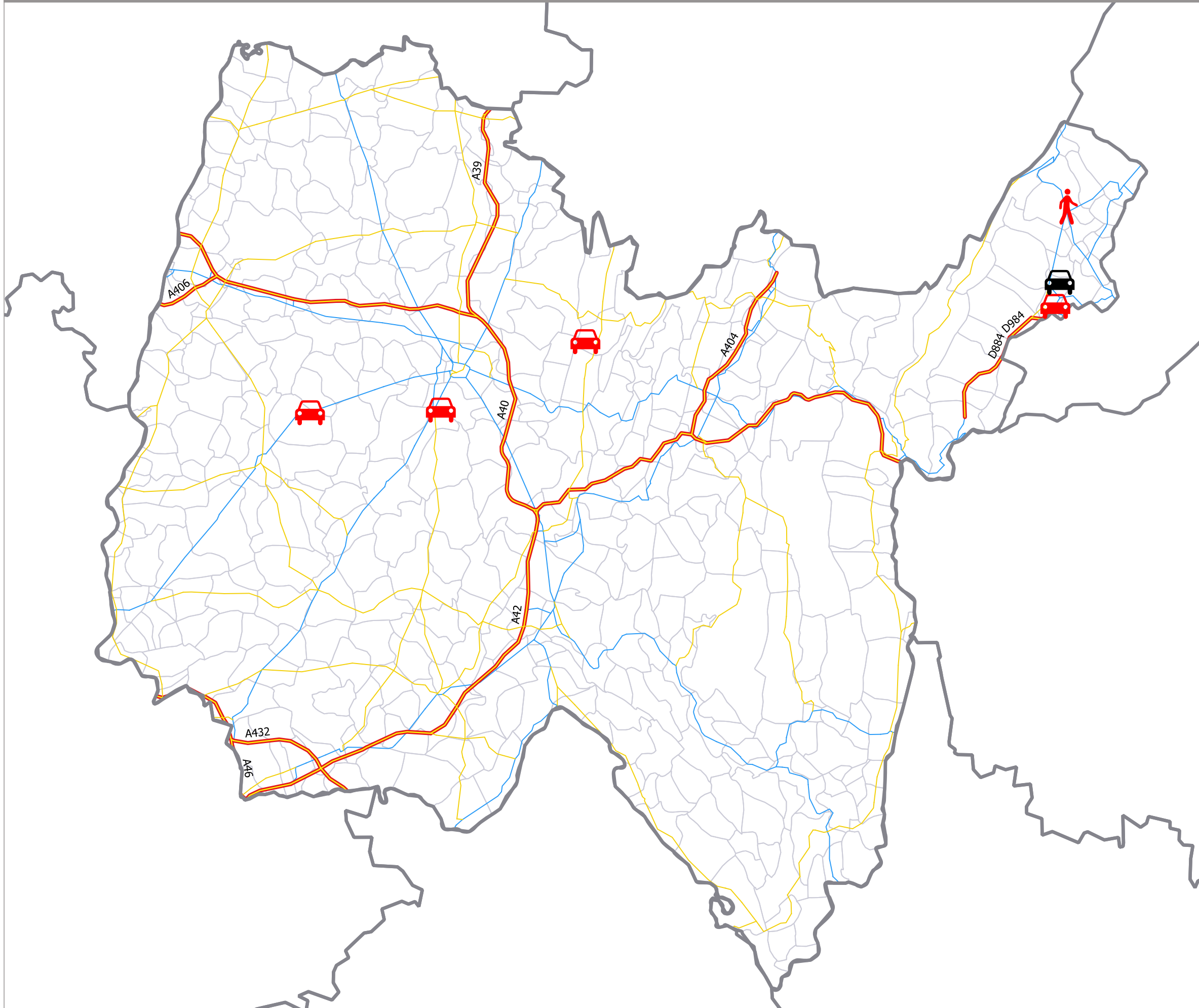

- Limites départementales
- Limites communales
- Réseau routier**
 - Autoroutes
 - Routes départementales : Liaison principale
 - Routes départementales : Liaison locale
- Accidents**
 - VL Jour
 - VL Nuit

0 10 20 km

