

OBSERVATOIRE DE LA SECURITE ROUTIERE DE L'AIN



Baromètre du mois de mars 2021

Mois	Accidents				Tués				Blessés				Blessés non hospitalisés				Blessés hospitalisés			
	Années		Variation		Années		Variation		Années		Variation		Années		Variation		Années		Variation	
	2020	2021	en valeur relative	en %	2020	2021	en valeur relative	en %	2020	2021	en valeur relative	en %	2020	2021	en valeur relative	en %	2020	2021	en valeur relative	en %
janvier	35	18	-17	-49%	5	1	-4	-80%	49	29	-20	-41%	36	20	-16	-44%	13	9	-4	-31%
février	38	24	-14	-37%	4	2	-2	-50%	72	34	52	-53%	52	21	-31	-60%	20	13	-7	-35%
mars	25	33	8	32%	3	2	-1	-33%	28	44	16	57%	23	30	7	30%	5	14	9	180%
avril	15	0			3	0			15	0			7	0			8	0		
mai	31	0			1	0			40	0			27	0			13	0		
juin	25	0			1	0			42	0			30	0			12	0		
juillet	42	0			3	0			57	0			29	0			28	0		
août	45	0			5	0			84	0			66	0			18	0		
septembre	47	0			3	0			64	0			47	0			17	0		
octobre	33	0			8	0			41	0			30	0			11	0		
novembre	18	0			3	0			25	0			20	0			5	0		
décembre	31	0			4	0			44	0			21	0			23	0		

CUMUL des mois écoulés

Mars 2021*	98	75	-23	-23%	12	5	-7	-58%	149	107	-42	-28%	111	71	-40	-36%	38	36	-2	-5%
-------------------	----	-----------	-----	------	----	----------	----	------	-----	------------	-----	------	-----	-----------	-----	------	----	-----------	----	-----

CUMUL sur les 12 derniers mois (avril à mars 2021)

Mars 2021*	362	36	519
-------------------	------------	-----------	------------

CUMUL sur les 12 derniers mois (avril à mars 2020)

Janvier 2020	465	38	691
--------------	-----	----	-----

CUMUL des usagers tués depuis janvier

	Cyclo	Moto	Vélo	VL	VU	PL	Piéton	Autre
2021				4			1	
2020		1	1	10				

* données non consolidées

OBSERVATOIRE DE LA SECURITE ROUTIERE DE L'AIN

Commentaires :

Comparatif par rapport au mois de mars 2020 :

- nombre d'accidents corporels en hausse de 32 % (33 accidents contre 25 en 2020)
- nombre de tués en baisse de -33 % (2 tués contre 3 en 2020)
- nombre de blessés en hausse de 57 % (44 blessés contre 28 en 2020)







Pour le mois de mars 2021 :

- les victimes sont 2 hommes de 27 et 80 ans
- 1 VL, 1 camion benne et 1 piéton sont impliqués dans les 2 accidents mortels

Les données nationales seront disponibles ultérieurement à l'adresse suivante :

<http://www.securite-routiere.gouv.fr/la-securite-routiere/l-observatoire-national-interministeriel-de-la-securite-routiere/accidentalite-routiere/barometres-mensuels>

Le caractère particulièrement atypique de l'année 2020 (crise sanitaire) ayant entraîné des modifications profondes des conditions de trafic, a conduit à prévoir, dans ce baromètre mensuel de mars 2021, une double comparaison avec les années 2020 et 2019 (année plus proche des tendances à moyen terme).

Tués / Mars	Catégories d'usagers						Tranches d'âges des victimes							
							Autres	0-14	15-17	18-24	25-44	45-64	65-74	75 et +
2021	1				1						1			1
2020					3					1	1			1
2019	1				2	1					3	1		1

Mars 2019 : 1 VL avec 2 tués

	Accidents	Tués	Blessés	dont BH*
- Mars 2021 -	33	2	44	14
- Mars 2020 -	25	3	28	5
- Mars 2019 -	41	5	55	28
- Mars 2018 -	41	3	65	33
Comparatif Mars 2021 / Mars 2020	8	-1	16	9
Comparatif Mars 2020 / Mars 2019	-16	-2	-27	-23
Comparatif Mars 2019 / Mars 2018	0	2	-10	-5
Cumul sur 12 mois (avril à mars 2021)	362	36	519	171
Cumul sur 12 mois (avril à mars 2020)	465	38	691	238
Cumul sur 12 mois (avril à mars 2019)	462	33	626	269

BH = blessés hospitalisés

Evolution du cumul (sur 12 mois) des accidents corporels, des tués et des blessés depuis mars 2017

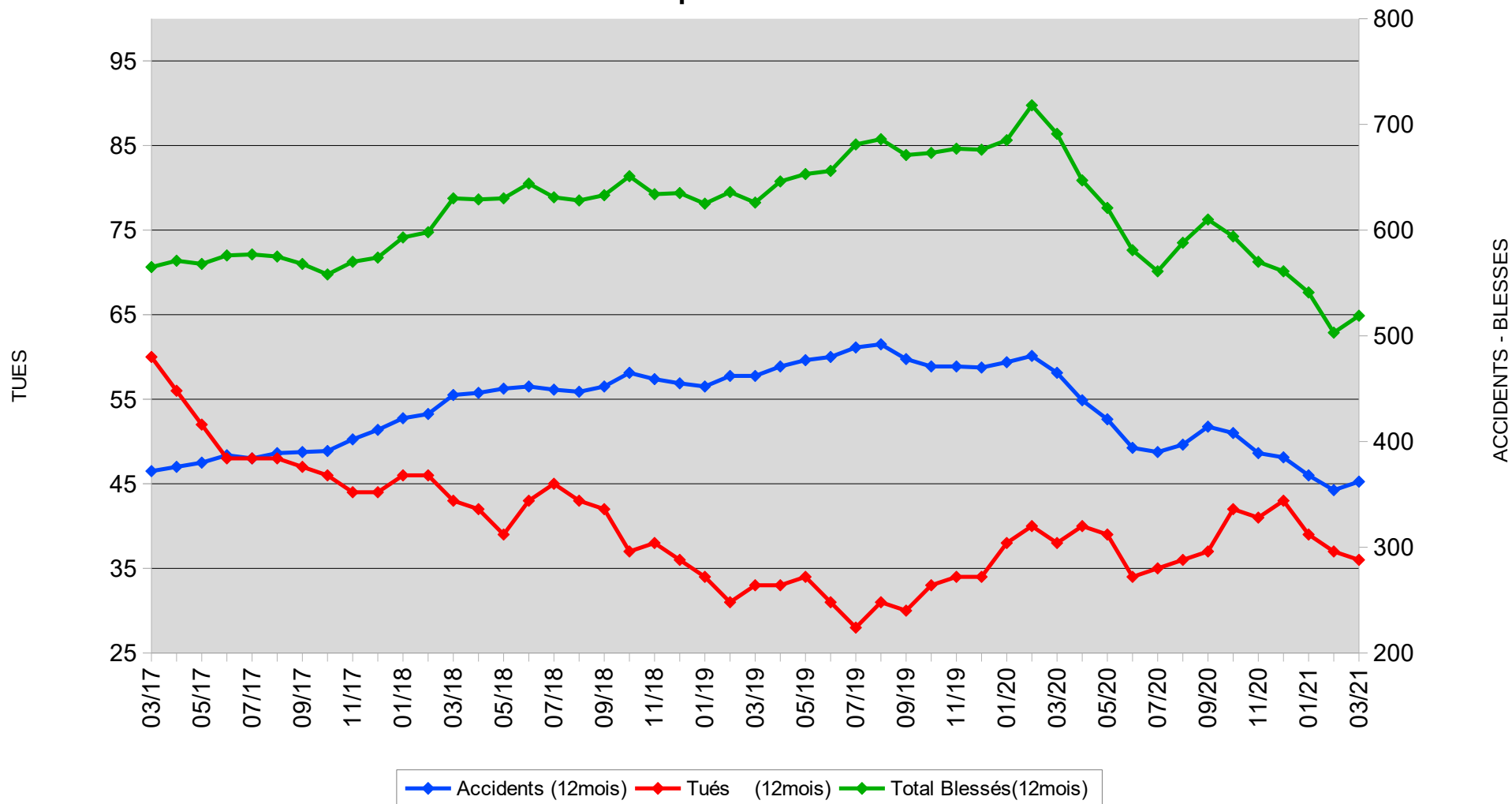

Accidents mortels - Mars 2021

Nombre de tués : 2

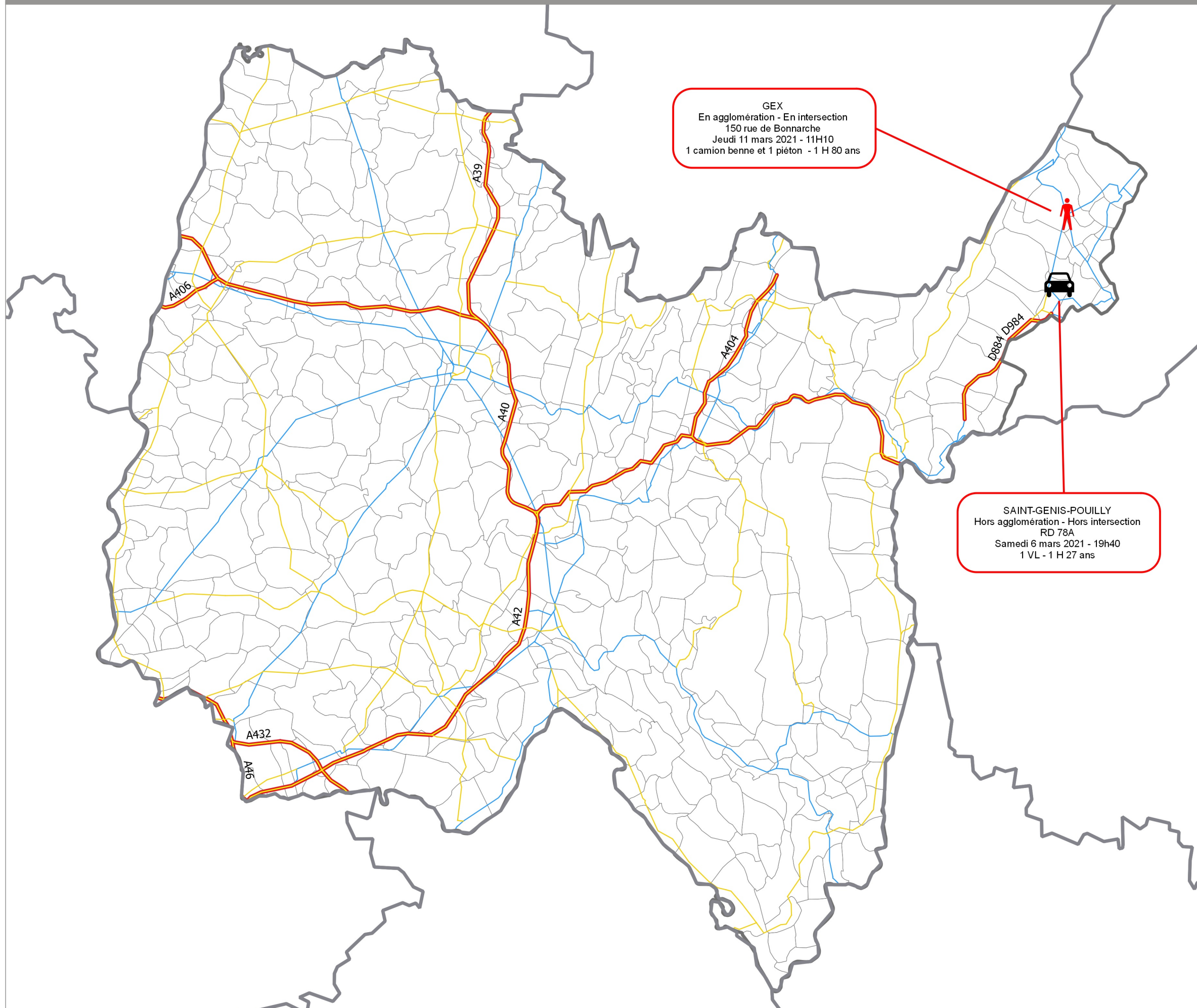

Limites départementales

Limites communales

Réseau routier

- Autoroutes
- Routes départementales : Liaison principale
- Routes départementales : Liaison principale

Accidents

- de jour
- de nuit

Détail sur les accidents :

COMMUNE
Détail agglomération/intersection
ROUTE (TYPE + PR)
Date - Heure
Conflit de véhicule - Sexe et âge de la victime

0 10 20 km



Accidents mortels en 2021

Nombre d'accidents mortels : 5
Nombre de tués : 5

Non consolidé

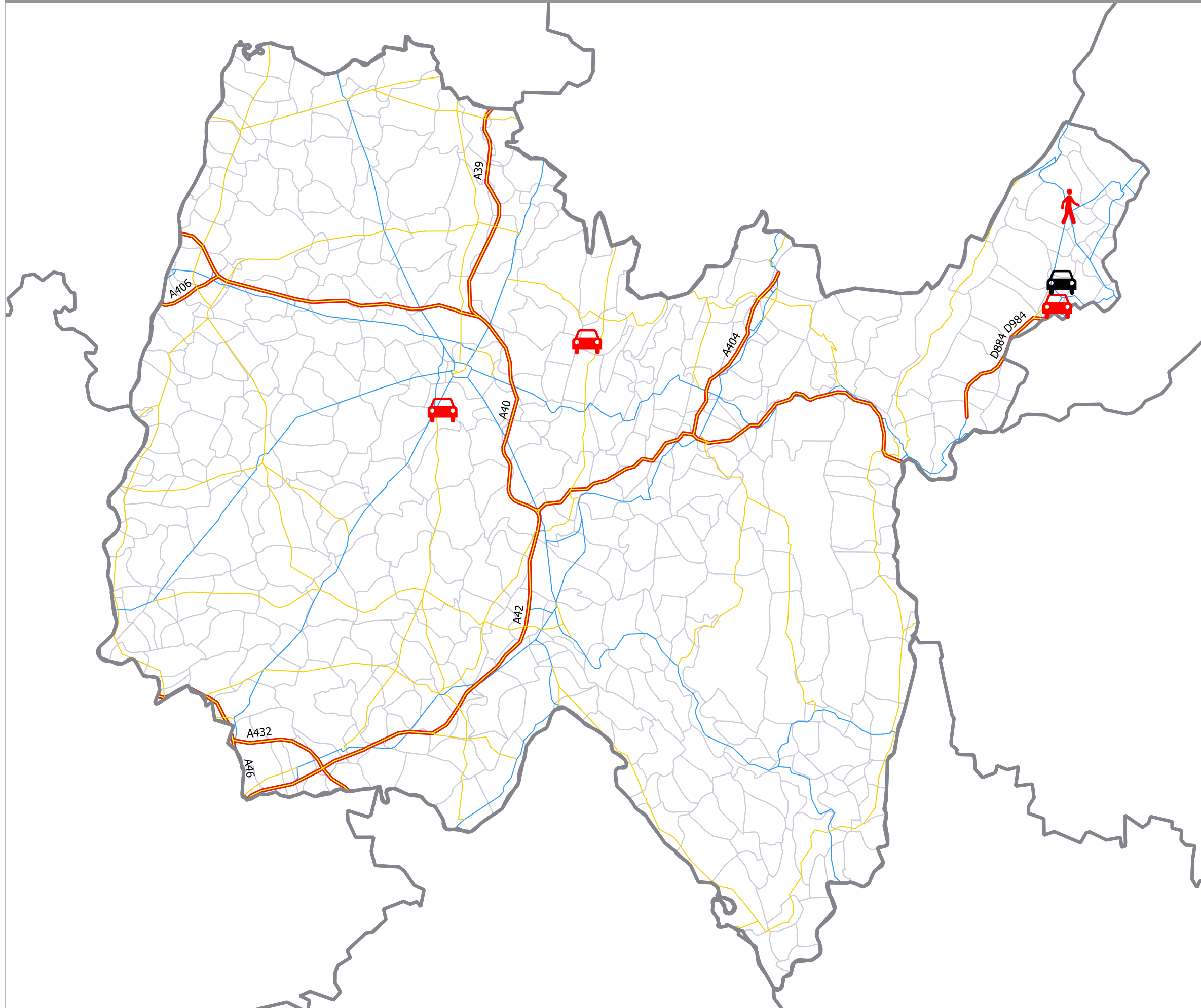

▭ Limites départementales

▭ Limites communales

Réseau routier

— Autoroutes

— Routes départementales : Liaison principale

— Routes départementales : Liaison locale

Accidents

 VL Jour

 VL Nuit

0 10 20 km

