

OBSERVATOIRE DE LA SECURITE ROUTIERE DE L'AIN



Baromètre du mois d'octobre 2020

PRÉFET DE L'AIN	Accidents				Tués				Blessés				Blessés non hospitalisés				Blessés hospitalisés			
			Variation				Variation				Variation				Variation				Variation	
	2019	2020	en valeur relative	en %	2019	2020	en valeur relative	en %	2019	2020	en valeur relative	en %	2019	2020	en valeur relative	en %	2019	2020	en valeur relative	en %
janvier	30	34	4	13%	1	5	4	400%	40	47	7	18%	24	34	10	42%	16	13	-3	-19%
février	32	38	6	19%	2	4	2	100%	39	70	31	79%	19	51	32	168%	20	19	-1	-5%
mars	41	25	-16	-39%	5	3	-2	-40%	55	28	-27	-49%	27	23	-20	-47%	28	5	-23	-82%
avril	41	15	-26	-63%	1	3	2	200%	59	15	-44	-75%	32	7	-25	-78%	27	8	-19	-70%
mai	49	31	-18	-37%	2	1	-1	-50%	66	40	-26	-39%	43	25	-18	-42%	23	15	-8	-35%
juin	52	24	-28	-54%	6	1	-5	-83%	82	41	-41	-50%	43	28	-15	-35%	39	13	-26	-67%
juillet	46	42	-4	-9%	2	3	1	50%	77	55	-22	-29%	47	28	-19	-40%	30	27	-3	-10%
août	38	46	8	21%	4	5	1	25%	57	78	21	37%	36	60	24	67%	21	18	-3	-14%
septembre	30	47	17	57%	2	3	1	50%	42	61	19	45%	29	44	15	52%	13	17	4	31%
octobre*	39	32	-7	-18%	3	8	5	167%	57	38	-19	-33%	39	29	-10	-26%	18	9	-9	-50%
novembre	37				4				49				33				16			
décembre	36				2				54				39				15			

CUMUL des mois écoulés

Octobre 2020*	398	334	-64	-16%	28	36	8	29%	574	473	-101	-18%	339	329	-10	-3%	235	144	-91	-39%
----------------------	-----	------------	-----	------	----	-----------	---	-----	-----	------------	------	------	-----	------------	-----	-----	-----	------------	-----	------

CUMUL sur les 12 derniers mois (octobre à septembre 2020)

Octobre 2020*	407	42	576
----------------------	------------	-----------	------------

CUMUL sur les 12 derniers mois (octobre à septembre 2019)

Octobre 2019	471	33	673
---------------------	------------	-----------	------------

CUMUL des usagers tués depuis janvier

	Cyclo	Moto	Vélo	VL	VU	PL	Piéton	Autre
2020		7	1	25			3	
2019		4		18	1	3	2	

* données non consolidées

OBSERVATOIRE DE LA SECURITE ROUTIERE DE L'AIN

Commentaires :

Comparatif par rapport au mois d'octobre 2019 :

- nombre d'accidents corporels en baisse de -18 % (32 accidents contre 39 en 2019)
- nombre de tués en hausse de 167 % (8 tués contre 3 en 2019)
- nombre de blessés en baisse de -33 % (38 blessés contre 57 en 2019)

Pour le mois d'octobre 2020 :

- les victimes sont 5 femmes de 21, 72, 78, 81 et 90 ans et 3 hommes 26, 54 et 71 ans
- 6 VL, 1 moto, 1 PL, 1 train et 2 piétonnes sont impliqués dans les 7 accidents mortels

Les données nationales seront disponibles ultérieurement à l'adresse suivante :

<http://www.securite-routiere.gouv.fr/la-securite-routiere/l-observatoire-national-interministeriel-de-la-securite-routiere/accidentalite-routiere/barometres-mensuels>

Evolution du cumul (sur 12 mois) des accidents corporels, des tués et des blessés depuis octobre 2016

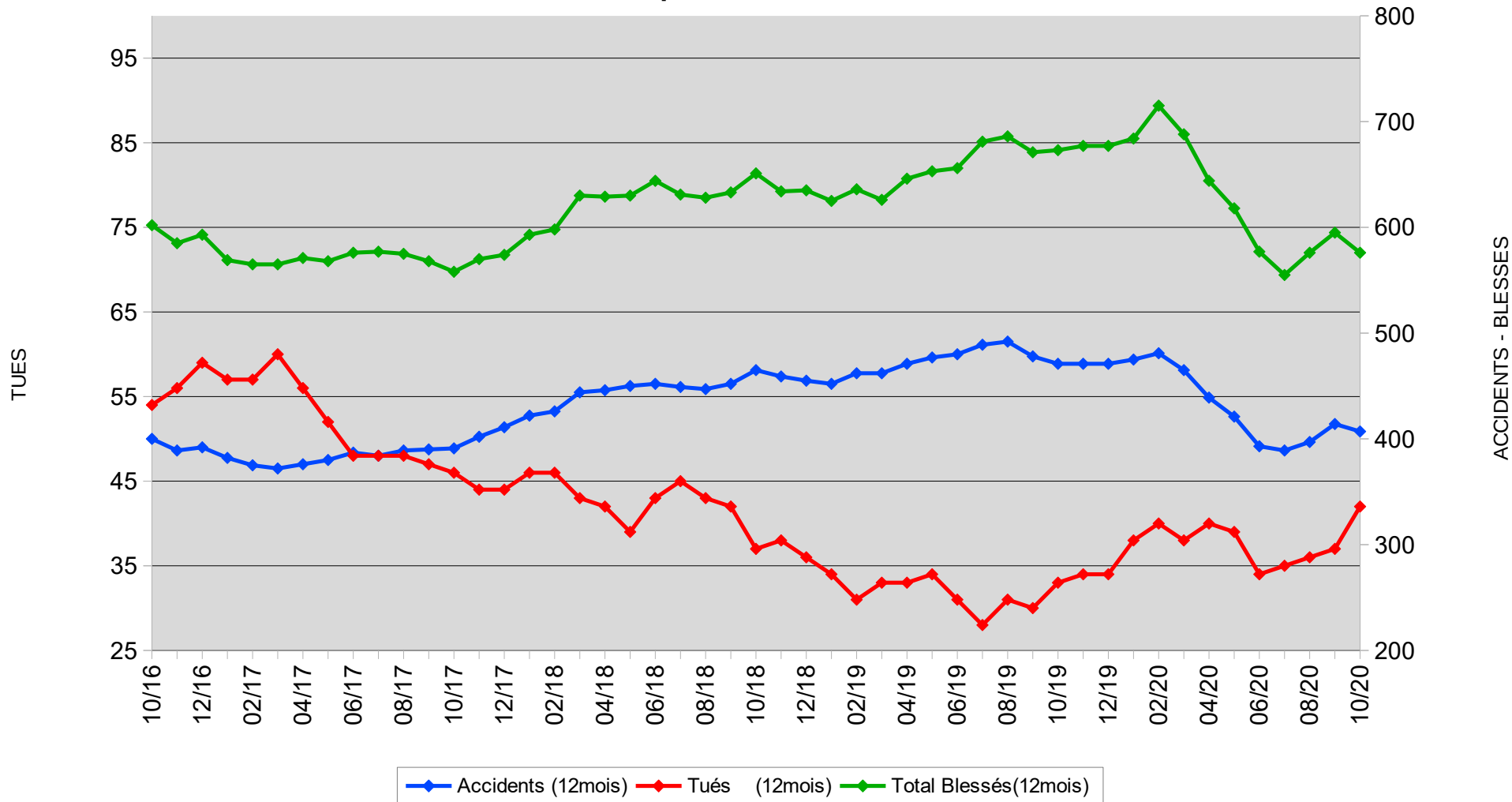

Accidents mortels - Octobre 2020

Nombre de tués : 8

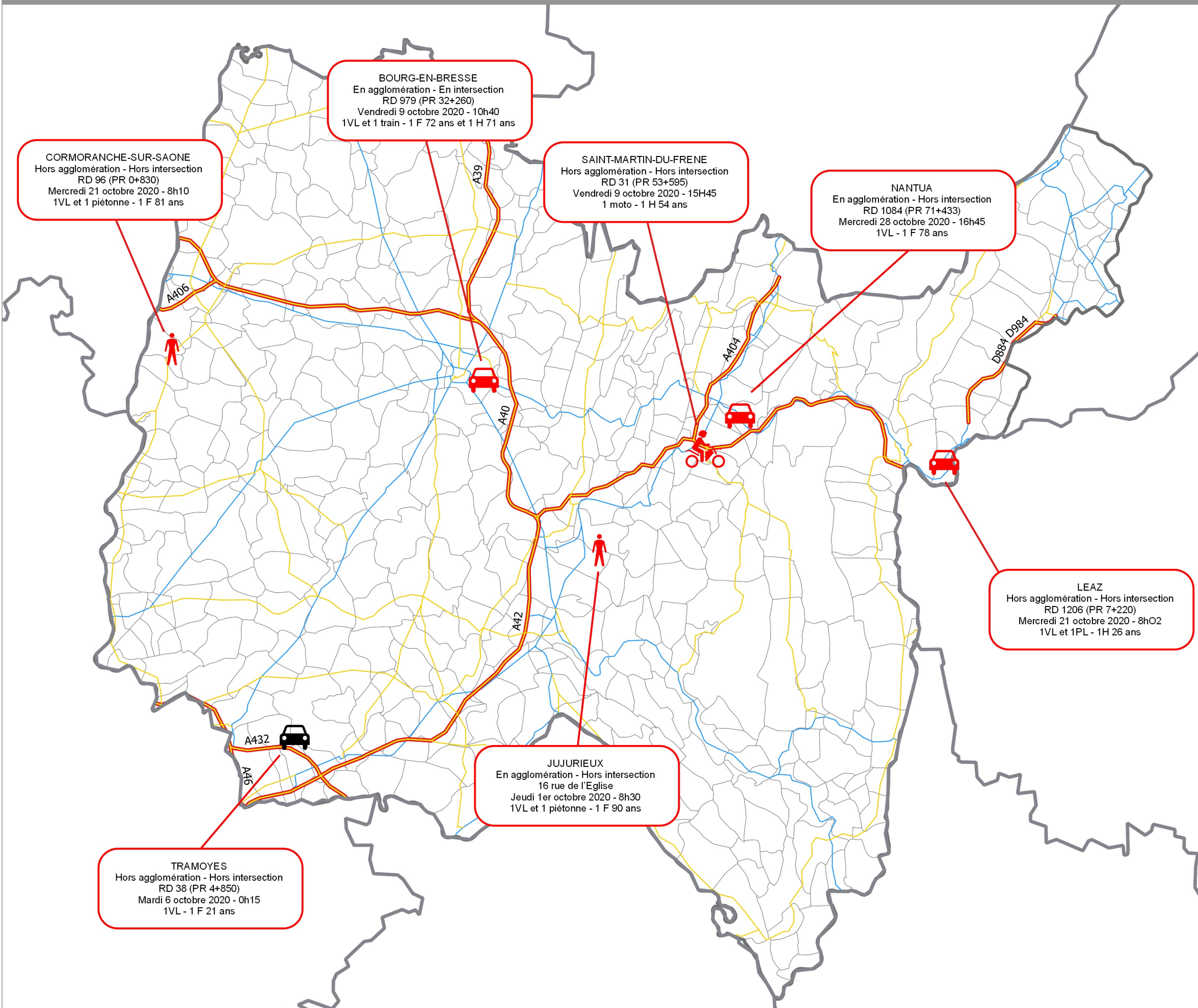

CORMORANCHE-SUR-SAONE
Hors agglomération - Hors intersection
RD 96 (PR 0+830)
Mercredi 21 octobre 2020 - 8h10
1VL et 1 piétonne - 1 F 81 ans

BOURG-EN-BRESSE
En agglomération - En intersection
RD 979 (PR 32+260)
Vendredi 9 octobre 2020 - 10h40
1VL et 1 train - 1 F 72 ans et 1 H 71 ans

SAINT-MARTIN-DU-FRENE
Hors agglomération - Hors intersection
RD 31 (PR 53+595)
Vendredi 9 octobre 2020 - 15H45
1 moto - 1 H 54 ans

NANTUA
En agglomération - Hors intersection
RD 1084 (PR 71+433)
Mercredi 28 octobre 2020 - 16h45
1VL - 1 F 78 ans

LEAZ
Hors agglomération - Hors intersection
RD 1206 (PR 7+220)
Mercredi 21 octobre 2020 - 8h02
1VL et 1PL - 1H 26 ans

JUJURIEUX
En agglomération - Hors intersection
16 rue de l'Eglise
Jeudi 1er octobre 2020 - 8h30
1VL et 1 piétonne - 1 F 90 ans

TRAMOYES
Hors agglomération - Hors intersection
RD 38 (PR 4+850)
Mardi 6 octobre 2020 - 0h15
1VL - 1 F 21 ans

- Limites départementales
- Limites communales**
- Réseau routier**
 - Autoroutes
 - Routes départementales : Liaison principale
 - Routes départementales : Liaison principale
- Accidents**
 - de jour
 - de nuit

Détail sur les accidents :

COMMUNE
Détail agglomération/intersection
ROUTE (TYPE + PR)
Date - Heure
Conflit de véhicule - Sexe et âge de la victime

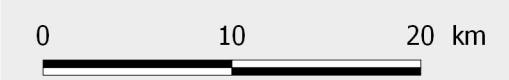

Accidents mortels en 2020

Nombre d'accidents mortels : 35
Nombre de tués : 36

Non consolidé

- Limites départementales
- Limites communales
- Réseau routier**
 - Autoroutes
 - Routes départementales : Liaison principale
 - Routes départementales : Liaison locale
- Accidents**
 - VL Jour
 - VL Nuit

0 10 20 km

