

# OBSERVATOIRE DE LA SECURITE ROUTIERE DE L'AIN



## Baromètre du mois de septembre 2020

PRÉFET DE L'AIN	Accidents				Tués				Blessés				Blessés non hospitalisés				Blessés hospitalisés			
			Variation				Variation				Variation				Variation				Variation	
	2019	2020	en valeur relative	en %	2019	2020	en valeur relative	en %	2019	2020	en valeur relative	en %	2019	2020	en valeur relative	en %	2019	2020	en valeur relative	en %
janvier	30	34	4	13%	1	5	4	400%	40	47	7	18%	24	34	10	42%	16	13	-3	-19%
février	32	38	6	19%	2	4	2	100%	39	70	31	79%	19	51	32	168%	20	19	-1	-5%
mars	41	25	-16	-39%	5	3	-2	-40%	55	28	-27	-49%	27	23	-20	-47%	28	5	-23	-82%
avril	41	15	-26	-63%	1	3	2	200%	59	15	-44	-75%	32	7	-25	-78%	27	8	-19	-70%
mai	49	31	-18	-37%	2	1	-1	-50%	66	40	-26	-39%	43	25	-18	-42%	23	15	-8	-35%
juin	52	24	-28	-54%	6	1	-5	-83%	82	41	-41	-50%	43	28	-15	-35%	39	13	-26	-67%
juillet	46	43	-3	-7%	2	3	1	50%	77	56	-21	-27%	47	29	-18	-38%	30	27	-3	-10%
août	38	47	9	24%	4	5	1	25%	57	79	22	39%	36	61	25	69%	21	18	-3	-14%
<b>septembre*</b>	30	<b>48</b>	18	60%	2	<b>3</b>	1	50%	42	<b>62</b>	20	48%	29	<b>45</b>	16	55%	13	<b>17</b>	4	31%
octobre	39				3				57				39				18			
novembre	37				4				49				33				16			
décembre	36				2				54				39				15			

### CUMUL des mois écoulés

<b>Septembre 2020*</b>	359	<b>305</b>	-54	-15%	25	<b>28</b>	3	12%	517	<b>438</b>	-79	-15%	300	<b>303</b>	3	1%	217	<b>135</b>	-82	-38%
------------------------	-----	------------	-----	------	----	-----------	---	-----	-----	------------	-----	------	-----	------------	---	----	-----	------------	-----	------

### CUMUL sur les 12 derniers mois (octobre à septembre 2020)

<b>Septembre 2020*</b>	<b>417</b>	<b>37</b>	<b>598</b>
------------------------	------------	-----------	------------

### CUMUL sur les 12 derniers mois (octobre à septembre 2019)

<b>Septembre 2019</b>	<b>478</b>	<b>30</b>	<b>671</b>
-----------------------	------------	-----------	------------

### CUMUL des usagers tués depuis janvier

	Cyclo	Moto	Vélo	VL	VU	PL	Piéton	Autre
<b>2020</b>		<b>6</b>	<b>1</b>	<b>20</b>			<b>1</b>	
<b>2019</b>		<b>4</b>		<b>15</b>	<b>1</b>	<b>3</b>	<b>2</b>	

\* données non consolidées

# OBSERVATOIRE DE LA SECURITE ROUTIERE DE L'AIN

## Commentaires :

### Comparatif par rapport au mois de septembre 2019 :

- nombre d'accidents corporels en hausse de 60 % (48 accidents contre 30 en 2019)
- nombre de tués en hausse de 50 % (3 tués contre 2 en 2019)
- nombre de blessés en hausse de 48 % (62 blessés contre 42 en 2019)

### Pour le mois de septembre 2020 :

- les victimes sont 2 hommes de 37 et 42 ans et 1 femme de 25 ans
- 1 VL, 2 motos et 1 camping-car sont impliqués dans les 3 accidents mortels

Les données nationales seront disponibles ultérieurement à l'adresse suivante :

<http://www.securite-routiere.gouv.fr/la-securite-routiere/l-observatoire-national-interministeriel-de-la-securite-routiere/accidentalite-routiere/barometres-mensuels>

## Evolution du cumul (sur 12 mois) des accidents corporels, des tués et des blessés depuis septembre 2016

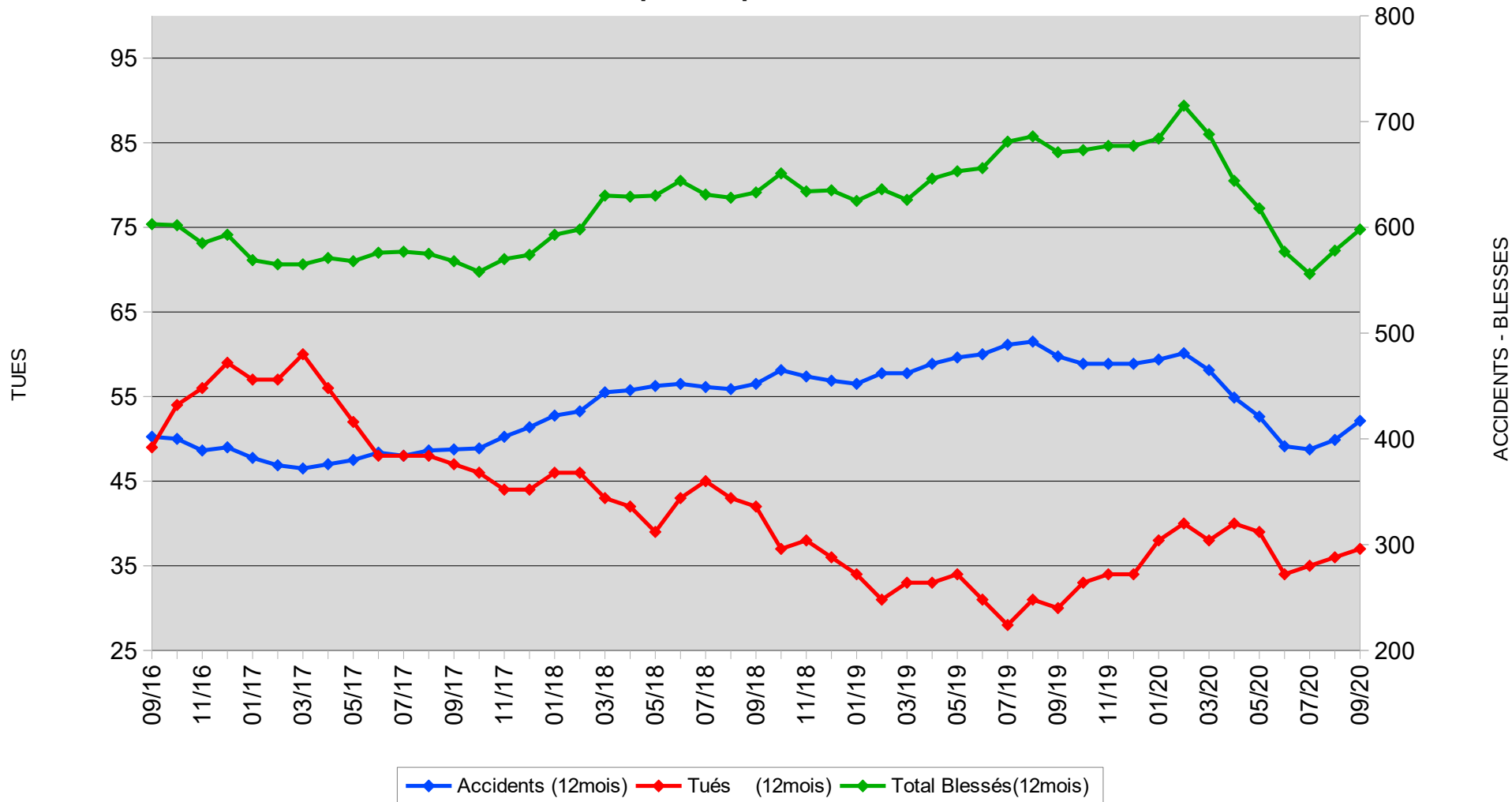

# Accidents mortels - Septembre 2020

Nombre de tués : 3

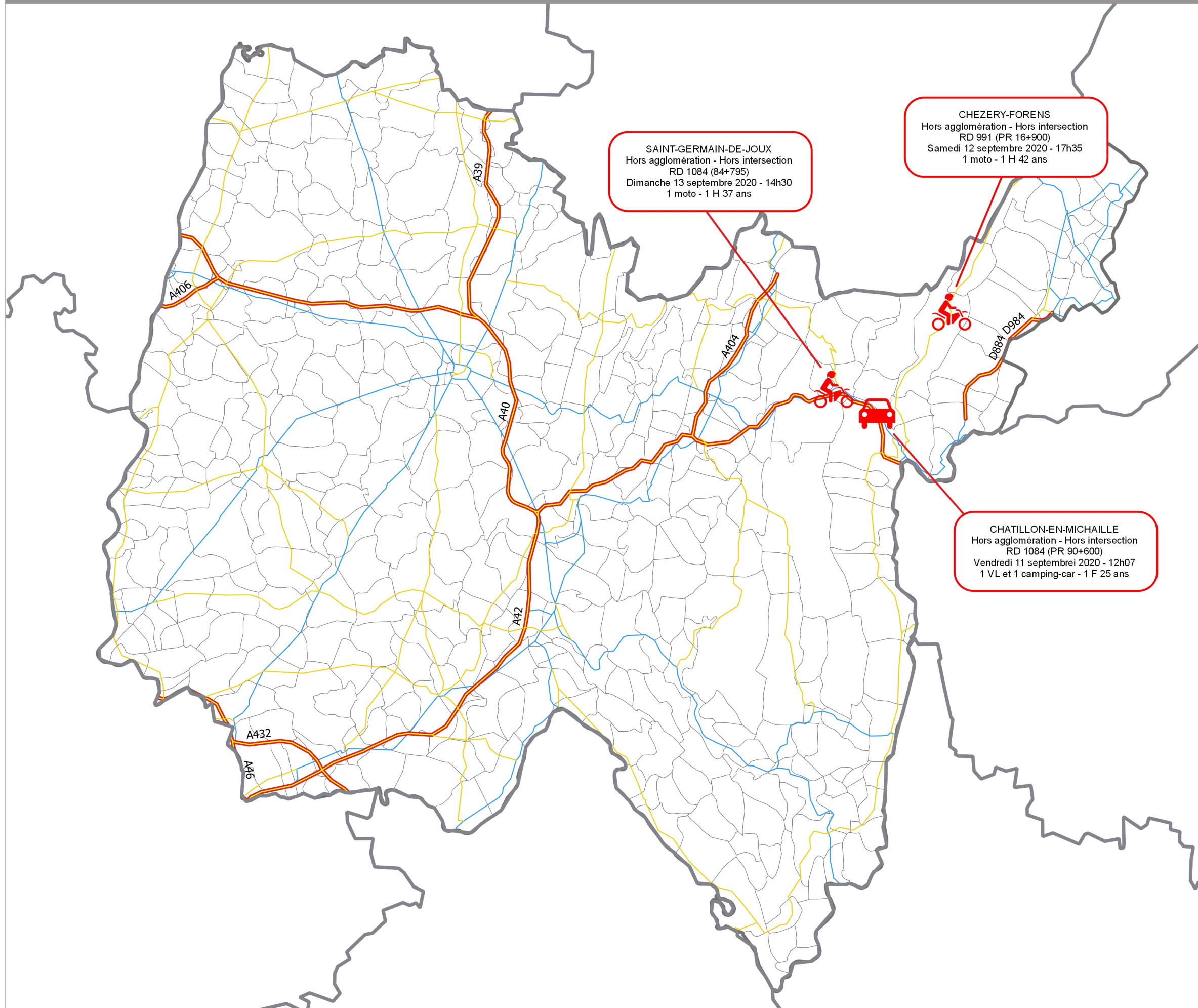

▭ Limites départementales

*Limites communales*

**Réseau routier**

- Autoroutes
- Routes départementales : Liaison principale
- Routes départementales : Liaison principale

**Accidents**

- de jour
- de nuit

Détail sur les accidents :

COMMUNE  
Détail agglomération/intersection  
ROUTE (TYPE + PR)  
Date - Heure  
Conflit de véhicule - Sexe et âge de la victime

0 10 20 km



# Accidents mortels en 2020

Nombre d'accidents mortels : 28  
Nombre de tués : 28

Non consolidé

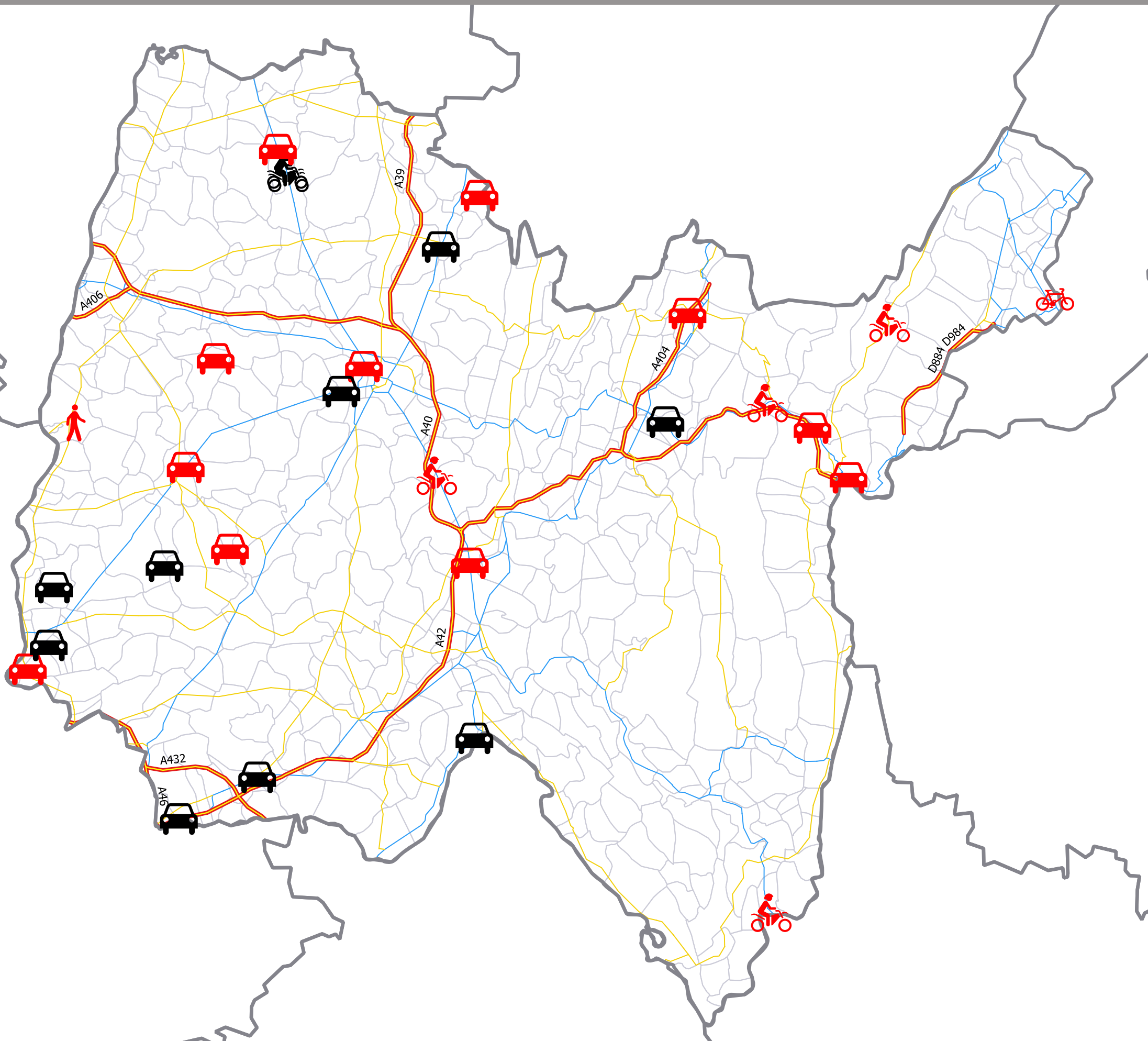

Limites départementales  
Limites communales

**Réseau routier**

- Autoroutes
- Routes départementales : Liaison principale
- Routes départementales : Liaison locale

**Accidents**

- VL Jour
- VL Nuit

