

# OBSERVATOIRE DE LA SECURITE ROUTIERE DE L'AIN



## Baromètre du mois d'août 2020

PRÉFET DE L'AIN	Accidents				Tués				Blessés				Blessés non hospitalisés				Blessés hospitalisés			
			Variation				Variation				Variation				Variation				Variation	
	2019	2020	en valeur relative	en %	2019	2020	en valeur relative	en %	2019	2020	en valeur relative	en %	2019	2020	en valeur relative	en %	2019	2020	en valeur relative	en %
janvier	30	34	4	13%	1	5	4	400%	40	47	7	18%	24	34	10	42%	16	13	-3	-19%
février	32	38	6	19%	2	4	2	100%	39	70	31	79%	19	51	32	168%	20	19	-1	-5%
mars	41	25	-16	-39%	5	3	-2	-40%	55	28	-27	-49%	27	23	-20	-47%	28	5	-23	-82%
avril	41	15	-26	-63%	1	3	2	200%	59	15	-44	-75%	32	7	-25	-78%	27	8	-19	-70%
mai	49	31	-18	-37%	2	1	-1	-50%	66	40	-26	-39%	43	25	-18	-42%	23	15	-8	-35%
juin	52	24	-28	-54%	6	1	-5	-83%	82	41	-41	-50%	43	28	-15	-35%	39	13	-26	-67%
juillet	46	43	-3	-7%	2	3	1	50%	77	56	-21	-27%	47	29	-18	-38%	30	27	-3	-10%
<b>août*</b>	38	<b>46</b>	8	21%	4	<b>5</b>	1	25%	57	<b>78</b>	21	37%	36	<b>60</b>	24	67%	21	<b>18</b>	-3	-14%
septembre	30				2				42				29				13			
octobre	39				3				57				39				18			
novembre	37				4				49				33				16			
décembre	36				2				54				39				15			

### CUMUL des mois écoulés

<b>Août 2020*</b>	329	<b>256</b>	-73	-22%	23	<b>25</b>	2	9%	475	<b>375</b>	-100	-21%	271	<b>257</b>	-14	-5%	204	<b>118</b>	-86	-42%
-------------------	-----	------------	-----	------	----	-----------	---	----	-----	------------	------	------	-----	------------	-----	-----	-----	------------	-----	------

### CUMUL sur les 12 derniers mois (septembre à août 2020)

<b>Août 2020*</b>	<b>398</b>	<b>36</b>	<b>577</b>
-------------------	------------	-----------	------------

### CUMUL sur les 12 derniers mois (septembre à août 2019)

<b>Août 2019</b>	<b>492</b>	<b>31</b>	<b>686</b>
------------------	------------	-----------	------------

### CUMUL des usagers tués depuis janvier

	Cyclo	Moto	Vélo	VL	VU	PL	Piéton	Autre
<b>2020</b>		<b>4</b>	<b>1</b>	<b>19</b>			<b>1</b>	
<b>2019</b>		<b>3</b>		<b>14</b>	<b>1</b>	<b>3</b>	<b>2</b>	

\* données non consolidées

# OBSERVATOIRE DE LA SECURITE ROUTIERE DE L'AIN

## Commentaires :

### Comparatif par rapport au mois d'août 2019 :

- nombre d'accidents corporels en hausse de 21 % (46 accidents contre 38 en 2019)
- nombre de tués en hausse de 25 % (5 tués contre 4 en 2019)
- nombre de blessés en hausse de 37 % (78 blessés contre 57 en 2019)

### Pour le mois d'août 2020 :

- les victimes sont 4 hommes de 36, 49, 59 et 66 ans et 1 femme de 89 ans
- 4 VL, 2 VU, 1 camping-car, 1 moto et 1 piéton sont impliqués dans les 5 accidents mortels

Les données nationales seront disponibles ultérieurement à l'adresse suivante :

<http://www.securite-routiere.gouv.fr/la-securite-routiere/l-observatoire-national-interministeriel-de-la-securite-routiere/accidentalite-routiere/barometres-mensuels>

## Evolution du cumul (sur 12 mois) des accidents corporels, des tués et des blessés depuis août 2016

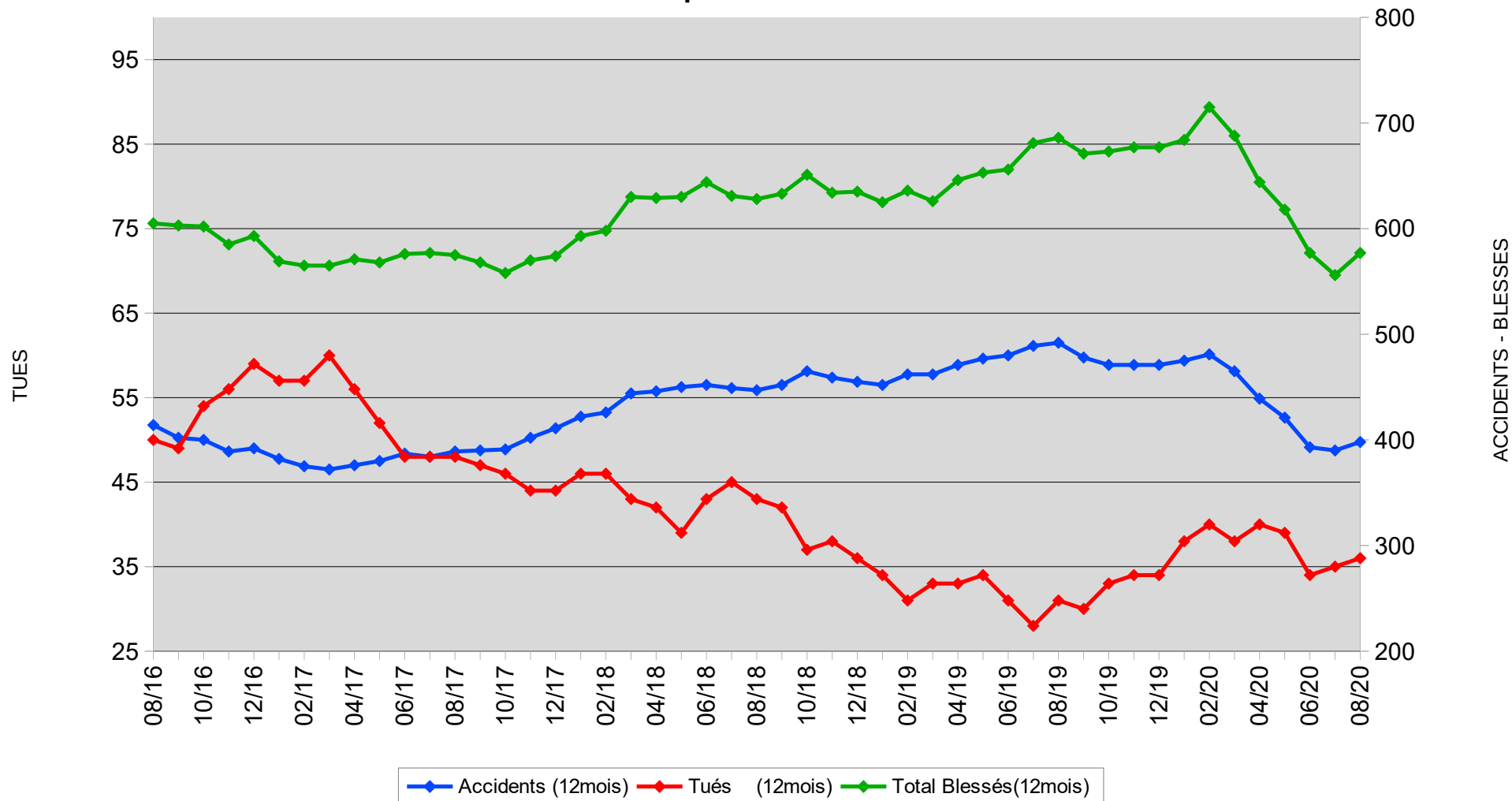

# Accidents mortels - Août 2020

Nombre de tués : 5

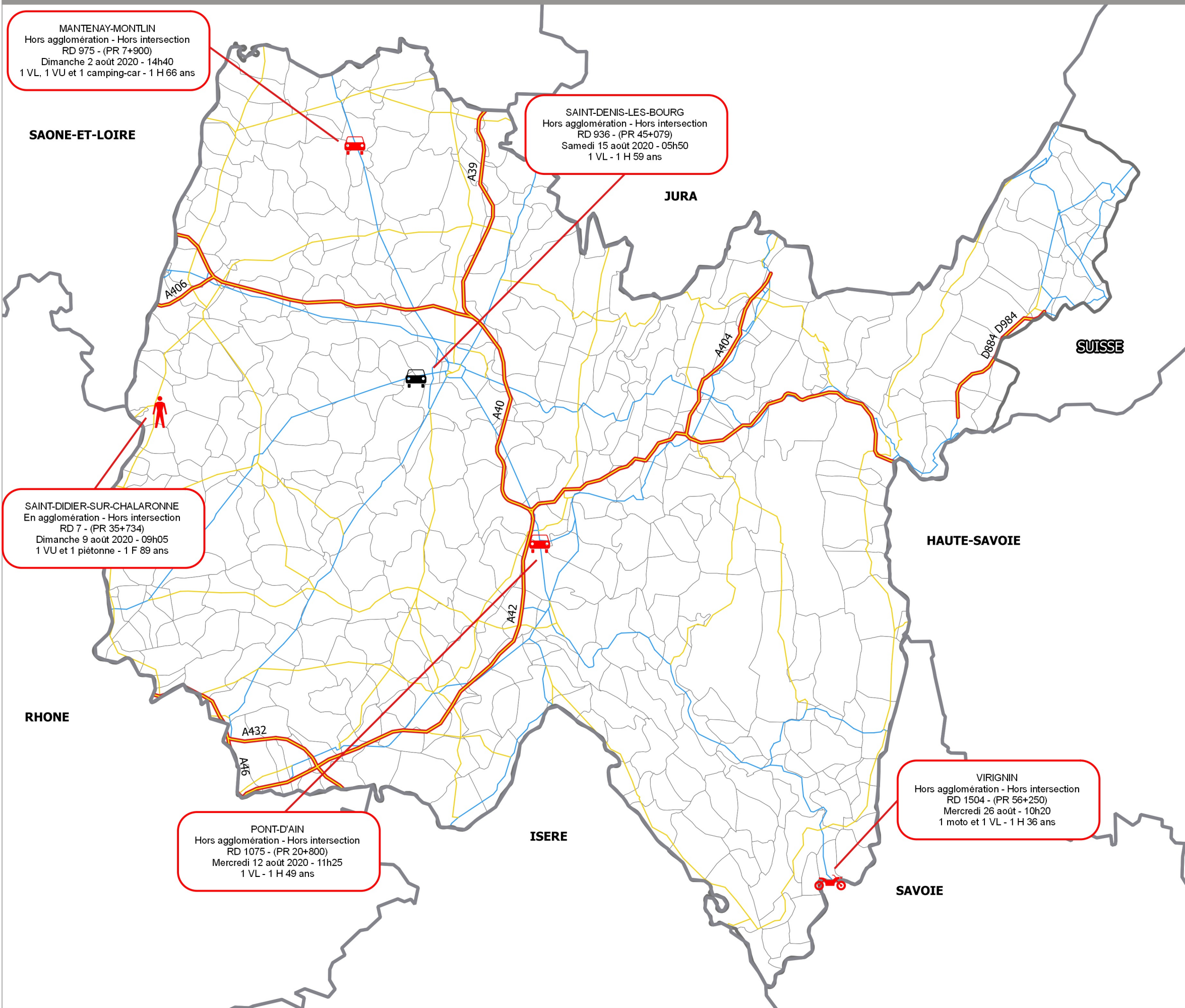

**MANTENAY-MONTLIN**  
Hors agglomération - Hors intersection  
RD 975 - (PR 7+900)  
Dimanche 2 août 2020 - 14h40  
1 VL, 1 VU et 1 camping-car - 1 H 66 ans

**SAINT-DENIS-LES-BOURG**  
Hors agglomération - Hors intersection  
RD 936 - (PR 45+079)  
Samedi 15 août 2020 - 05h50  
1 VL - 1 H 59 ans

**SAINT-DIDIER-SUR-CHALARONNE**  
En agglomération - Hors intersection  
RD 7 - (PR 35+734)  
Dimanche 9 août 2020 - 09h05  
1 VU et 1 piétonne - 1 F 89 ans

**PONT-D'AIN**  
Hors agglomération - Hors intersection  
RD 1075 - (PR 20+800)  
Mercredi 12 août 2020 - 11h25  
1 VL - 1 H 49 ans

**VIRIGNIN**  
Hors agglomération - Hors intersection  
RD 1504 - (PR 56+250)  
Mercredi 26 août - 10h20  
1 moto et 1 VL - 1 H 36 ans

- Limites départementales
- Limites communales**
- Réseau routier**
  - Autoroutes
  - Routes départementales : Liaison principale
  - Routes départementales : Liaison principale
- Accidents**
  - de jour
  - de nuit

Détail sur les accidents :

**COMMUNE**  
Détail agglomération/intersection  
**ROUTE (TYPE + PR)**  
Date - Heure  
Conflit de véhicule - Sexe et âge de la victime

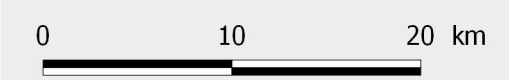

# Accidents mortels en 2020

Nombre d'accidents mortels : 25

Nombre de tués : 25

Non consolidé

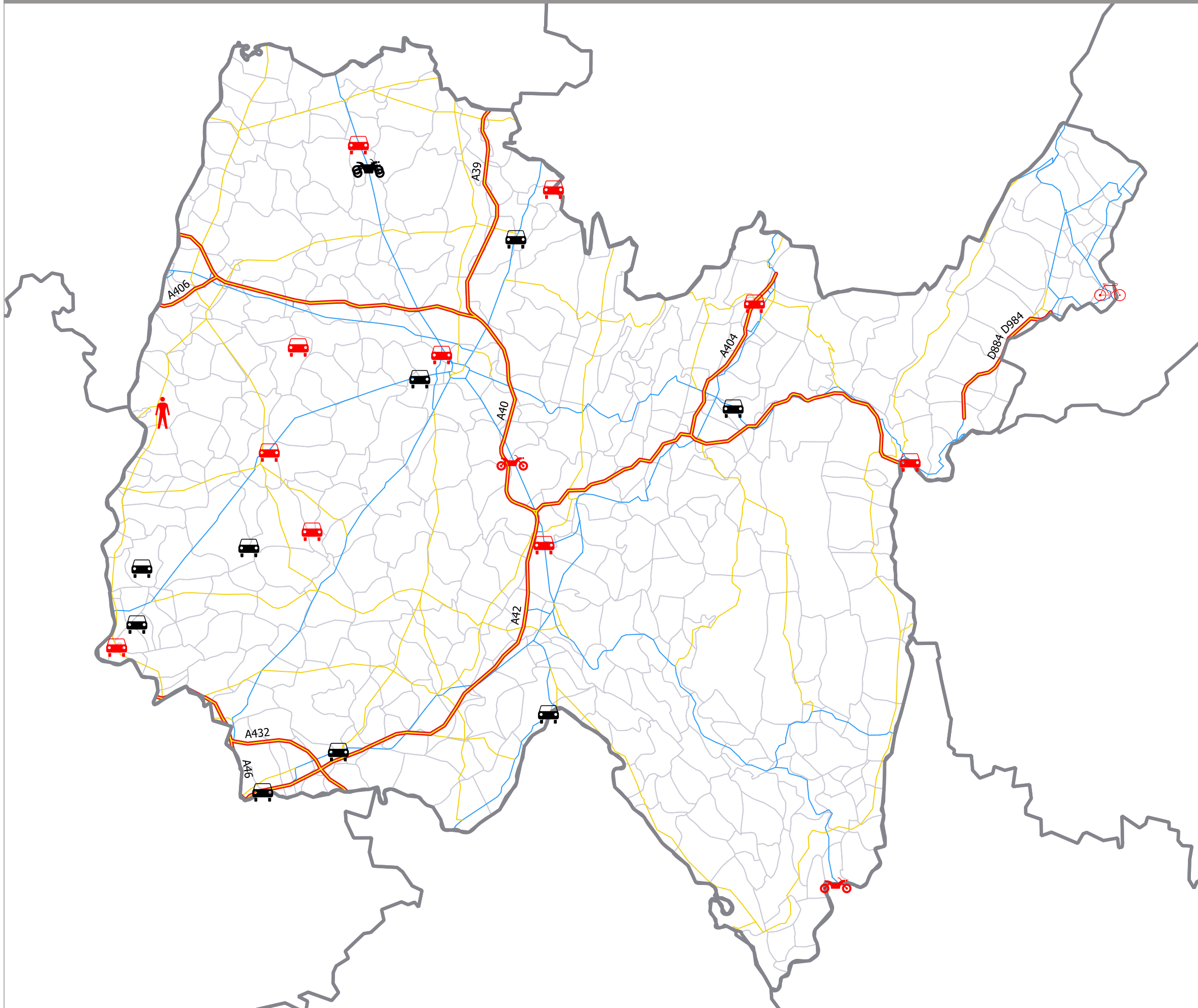

Limites départementales

Limites communales

### Réseau routier

Autoroutes

Routes départementales : Liaison principale

Routes départementales : Liaison locale

### AccidentsMortels2019

de jour

de nuit

0 10 20 km



PRÉFET DE L'AIN