

OBSERVATOIRE DE LA SECURITE ROUTIERE DE L'AIN

Baromètre du mois de juin 2020



PRÉFET DE L'AIN	Accidents				Tués				Blessés				Blessés non hospitalisés				Blessés hospitalisés			
			Variation				Variation				Variation				Variation				Variation	
	2019	2020	en valeur relative	en %	2019	2020	en valeur relative	en %	2019	2020	en valeur relative	en %	2019	2020	en valeur relative	en %	2019	2020	en valeur relative	en %
janvier	30	34	4	13%	1	5	4	400%	40	47	7	18%	24	34	10	42%	16	13	-3	-19%
février	32	38	6	19%	2	4	2	100%	39	68	29	74%	19	47	28	147%	20	21	1	5%
mars	41	25	-16	-39%	5	3	-2	-40%	55	28	-27	-49%	27	23	-20	-47%	28	5	-23	-82%
avril	41	15	-26	-63%	1	3	2	200%	59	15	-44	-75%	32	7	-25	-78%	27	8	-19	-70%
mai	49	31	-18	-37%	2	1	-1	-50%	66	41	-25	-38%	43	25	-18	-42%	23	16	-7	-30%
juin	52	24	-28	-54%	6	1	-5	-83%	82	40	-42	-51%	43	27	-16	-37%	39	13	-26	-67%
juillet	46				2				77				47				30			
août	38				4				57				36				21			
septembre	30				2				42				29				13			
octobre	39				3				57				39				18			
novembre	37				4				49				33				16			
décembre	36				2				54				39				15			

CUMUL des mois écoulés

Juin 2020*	245	167	-78	-32%	17	17	0	0%	341	239	-102	-30%	188	163	-25	-13%	153	76	-77	-50%
-------------------	-----	------------	-----	------	----	-----------	---	----	-----	------------	------	------	-----	------------	-----	------	-----	-----------	-----	------

CUMUL sur les 12 derniers mois (juillet à juin 2020)

Juin 2020*	393	34	575
-------------------	------------	-----------	------------

CUMUL sur les 12 derniers mois (juillet à juin 2019)

Juin 2019	480	31	656
------------------	------------	-----------	------------

CUMUL des usagers tués depuis janvier

	Cyclo	Moto	Vélo	VL	VU	PL	Piéton	Autre
2020		3	1	13				
2019		2		11		2	2	

* données non consolidées

OBSERVATOIRE DE LA SECURITE ROUTIERE DE L'AIN

Commentaires :

Comparatif par rapport au mois de juin 2019 :

- nombre d'accidents corporels en baisse de - 54 % (24 accidents contre 52 en 2019)
- nombre de tués en baisse de - 83 % (1 tué contre 6 en 2019)
- nombre de blessés en baisse de - 51 % (40 blessés contre 82 en 2019)

Pour le mois de juin 2020 :

- la victime est 1 homme de 56 ans
- 2 VL sont impliqués dans l'accident mortel

Les données nationales seront disponibles ultérieurement à l'adresse suivante :

<http://www.securite-routiere.gouv.fr/la-securite-routiere/l-observatoire-national-interministeriel-de-la-securite-routiere/accidentalite-routiere/barometres-mensuels>

Evolution du cumul (sur 12 mois) des accidents corporels, des tués et des blessés depuis juin 2016

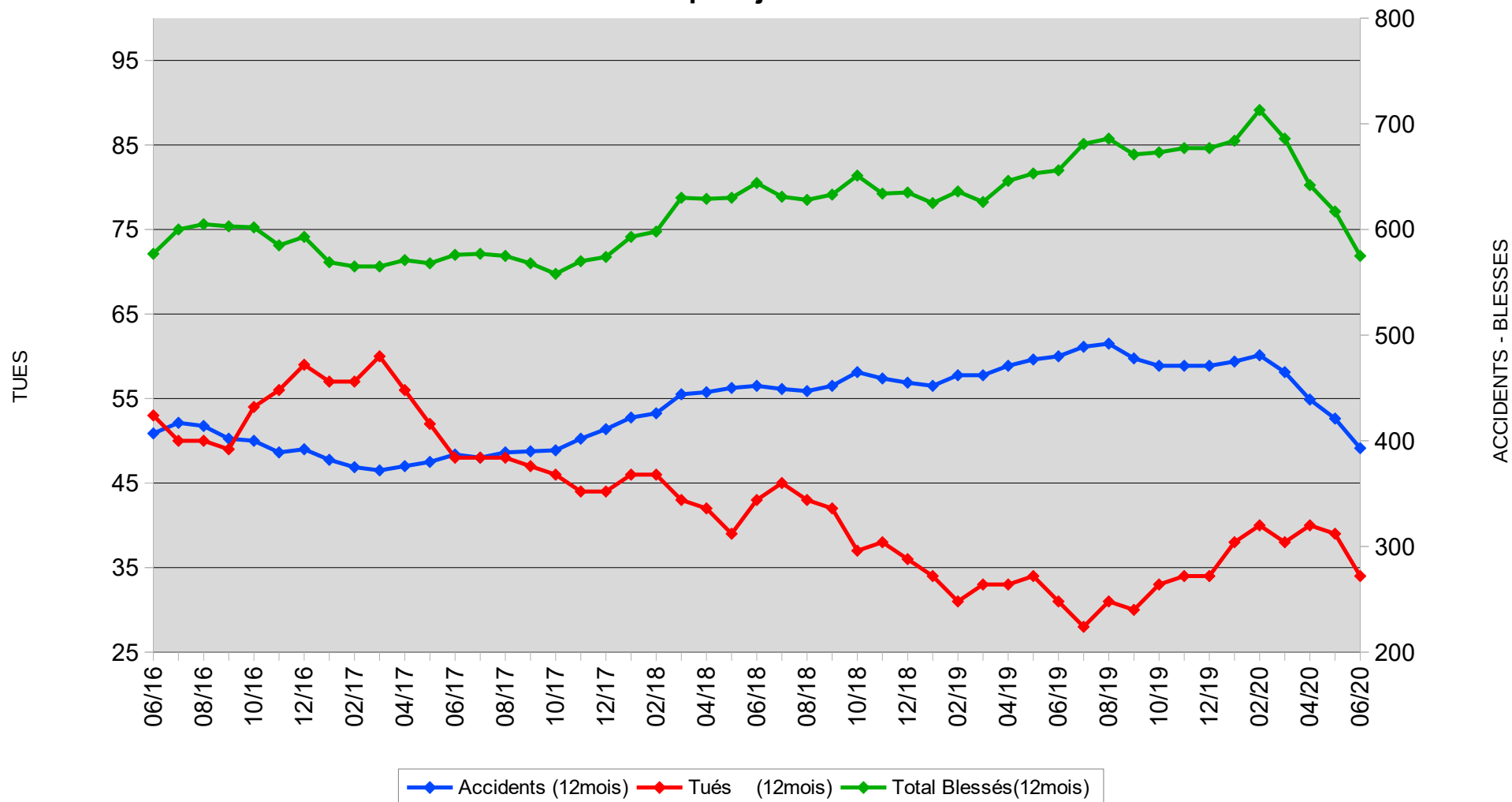

Accidents mortels - Juin 2020

Nombre de tués : 1

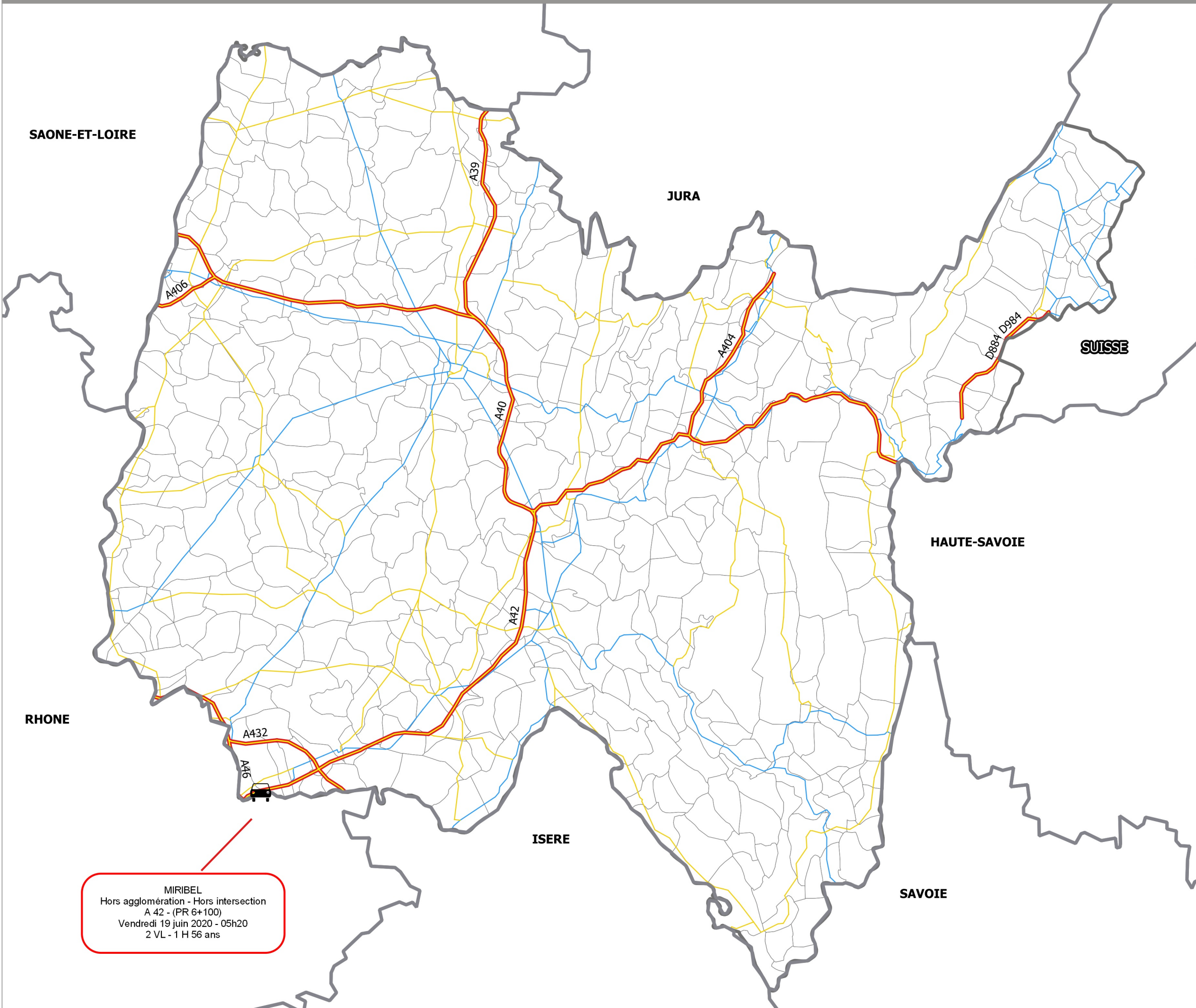

Limites départementales

Limites communales

Réseau routier

- Autoroutes
- Routes départementales : Liaison principale
- Routes départementales : Liaison principale

Accidents

- de jour
- de nuit

Détail sur les accidents :

COMMUNE
Détail agglomération/intersection
ROUTE (TYPE + PR)
Date - Heure
Conflit de véhicule - Sexe et âge de la victime

0 10 20 km



PRÉFET DE L'AIN

Accidents mortels en 2020

Nombre d'accidents mortels : 17

Nombre de tués : 17

Non consolidé

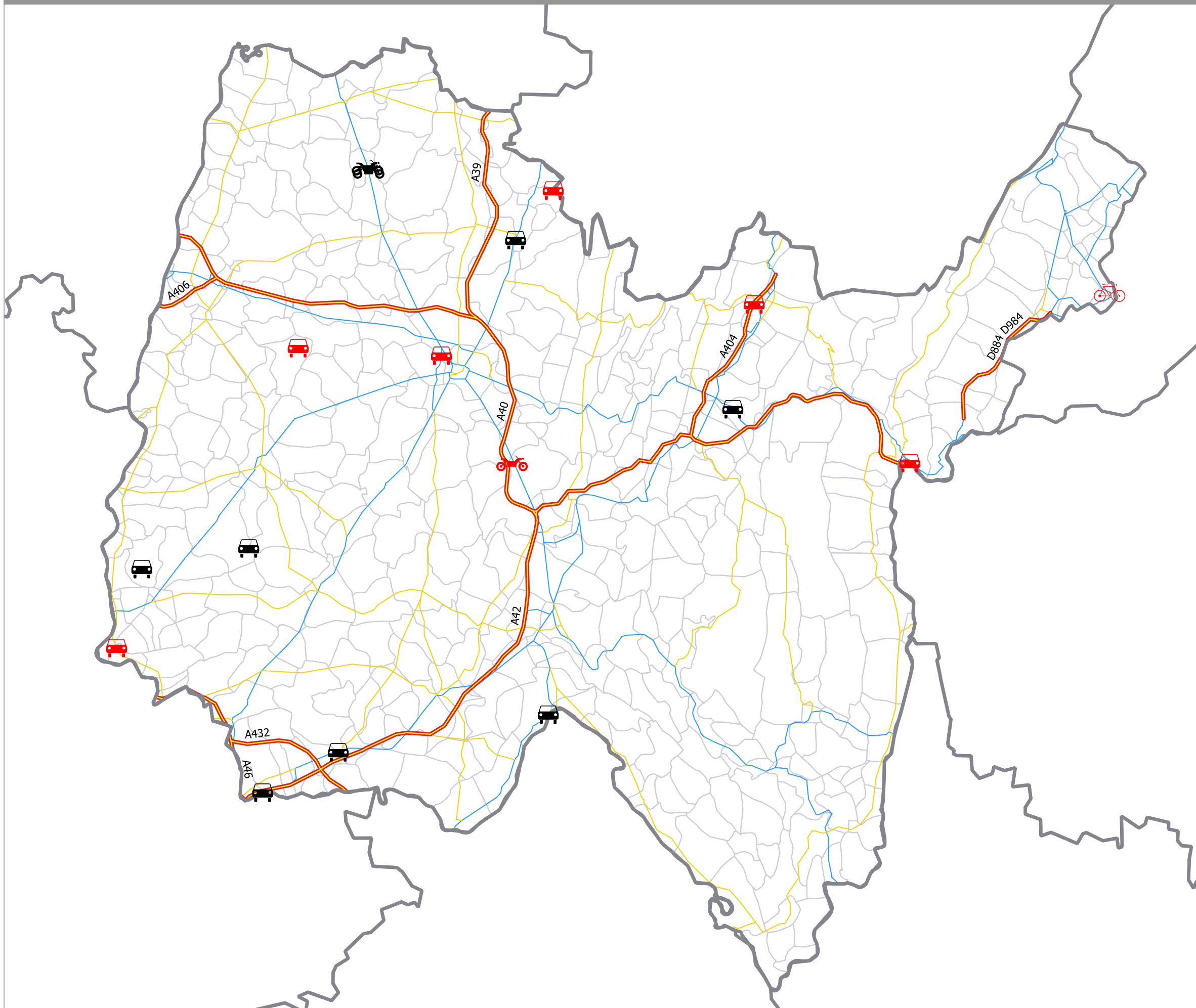

Limites départementales

Limites communales

Réseau routier

Autoroutes

Routes départementales : Liaison principale

Routes départementales : Liaison locale

AccidentsMortels2019

de jour

de nuit

0 10 20 km



PRÉFET DE L'AIN