

OBSERVATOIRE DE LA SECURITE ROUTIERE DE L'AIN

Baromètre du mois de mai 2020



PRÉFET DE L'AIN	Accidents				Tués				Blessés				Blessés non hospitalisés				Blessés hospitalisés			
			Variation				Variation				Variation				Variation				Variation	
	2019	2020	en valeur relative	en %	2019	2020	en valeur relative	en %	2019	2020	en valeur relative	en %	2019	2020	en valeur relative	en %	2019	2020	en valeur relative	en %
janvier	30	34	4	13%	1	5	4	400%	40	47	7	18%	24	34	10	42%	16	13	-3	-19%
février	32	38	6	19%	2	4	2	100%	39	69	30	77%	19	51	32	168%	20	18	-2	-10%
mars	41	25	-16	-39%	5	3	-2	-40%	55	28	-27	-49%	27	23	-20	-47%	28	5	-23	-82%
avril	41	15	-26	-63%	1	3	2	200%	59	15	-44	-75%	32	8	-24	-75%	27	7	-20	-74%
mai	49	30	-19	-39%	2	1	-1	-50%	66	40	-26	-39%	43	24	-19	-44%	23	16	-7	-30%
juin	52				6				82				43				39			
juillet	46				2				77				47				30			
août	38				4				57				36				21			
septembre	30				2				42				29				13			
octobre	39				3				57				39				18			
novembre	37				4				49				33				16			
décembre	36				2				54				39				15			

CUMUL des mois écoulés

Mai 2020*	193	142	-51	-26%	11	16	5	45%	259	199	-60	-23%	145	140	-5	-3%	114	59	-55	-48%
------------------	-----	------------	-----	------	----	-----------	---	-----	-----	------------	-----	------	-----	------------	----	-----	-----	-----------	-----	------

CUMUL sur les 12 derniers mois (juin à mai 2020)

Mai 2020*	420	39	617
------------------	------------	-----------	------------

CUMUL sur les 12 derniers mois (juin à mai 2019)

Mai 2019	477	34	653
-----------------	------------	-----------	------------

CUMUL des usagers tués depuis janvier

	Cyclo	Moto	Vélo	VL	VU	PL	Piéton	Autre
2020		3	1	12				
2019		1		6		2	2	

* données non consolidées

OBSERVATOIRE DE LA SECURITE ROUTIERE DE L'AIN

Commentaires :

Comparatif par rapport au mois de mai 2019 :

- nombre d'accidents corporels en baisse de - 39 % (30 accidents contre 49 en 2019)
- nombre de tués en baisse de - 50 % (1 tué contre 2 en 2019)
- nombre de blessés en baisse de - 39 % (40 blessés contre 66 en 2019)

Pour le mois de mai 2020 :

- la victime est 1 femme de 88 ans
- 2 VL sont impliqués dans l'accident mortel

Les données nationales seront disponibles ultérieurement à l'adresse suivante :

<http://www.securite-routiere.gouv.fr/la-securite-routiere/l-observatoire-national-interministeriel-de-la-securite-routiere/accidentalite-routiere/barometres-mensuels>

Evolution du cumul (sur 12 mois) des accidents corporels, des tués et des blessés depuis mai 2016

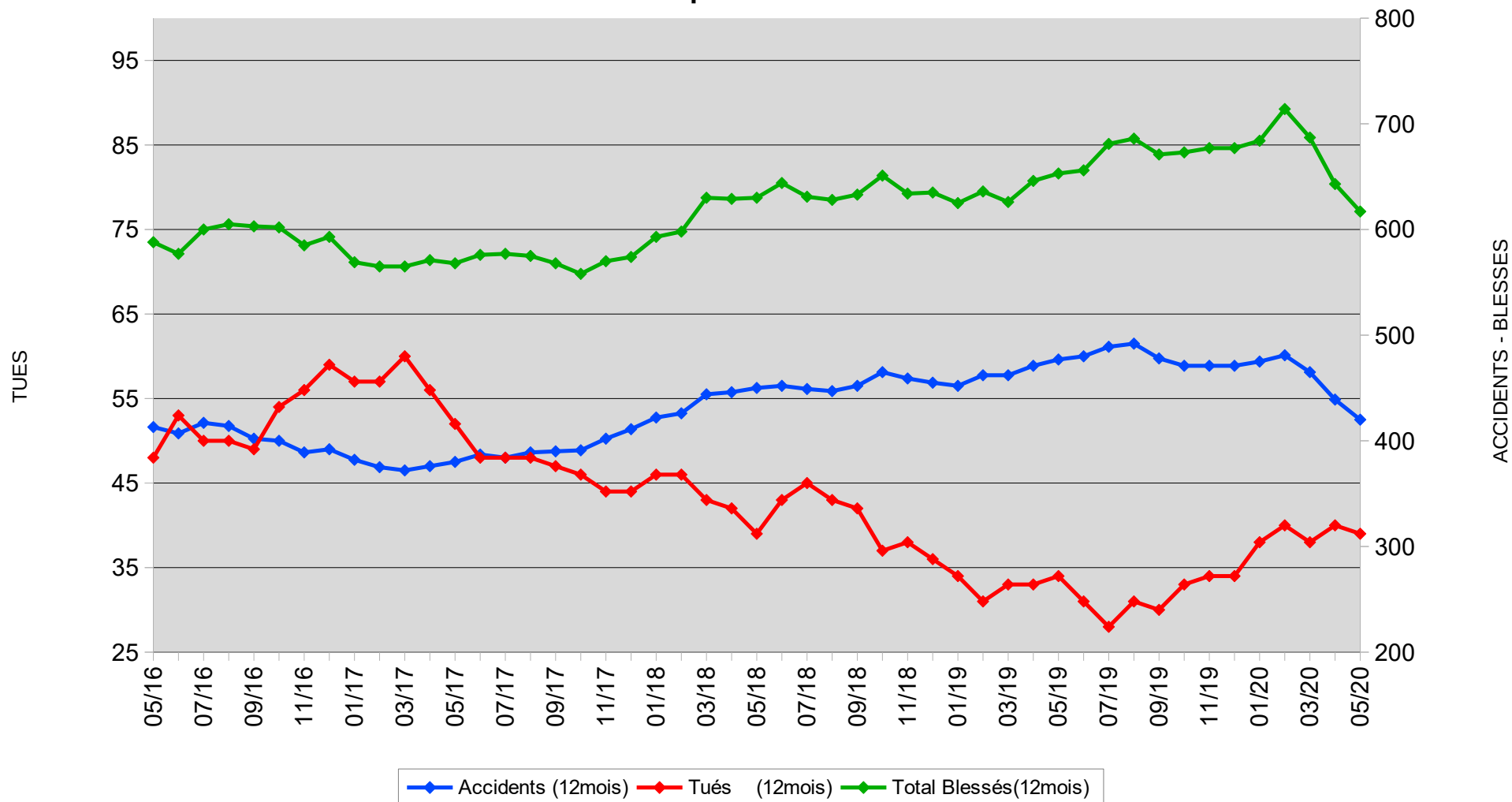

Accidents mortels - Mai 2020

Nombre de tués : 1

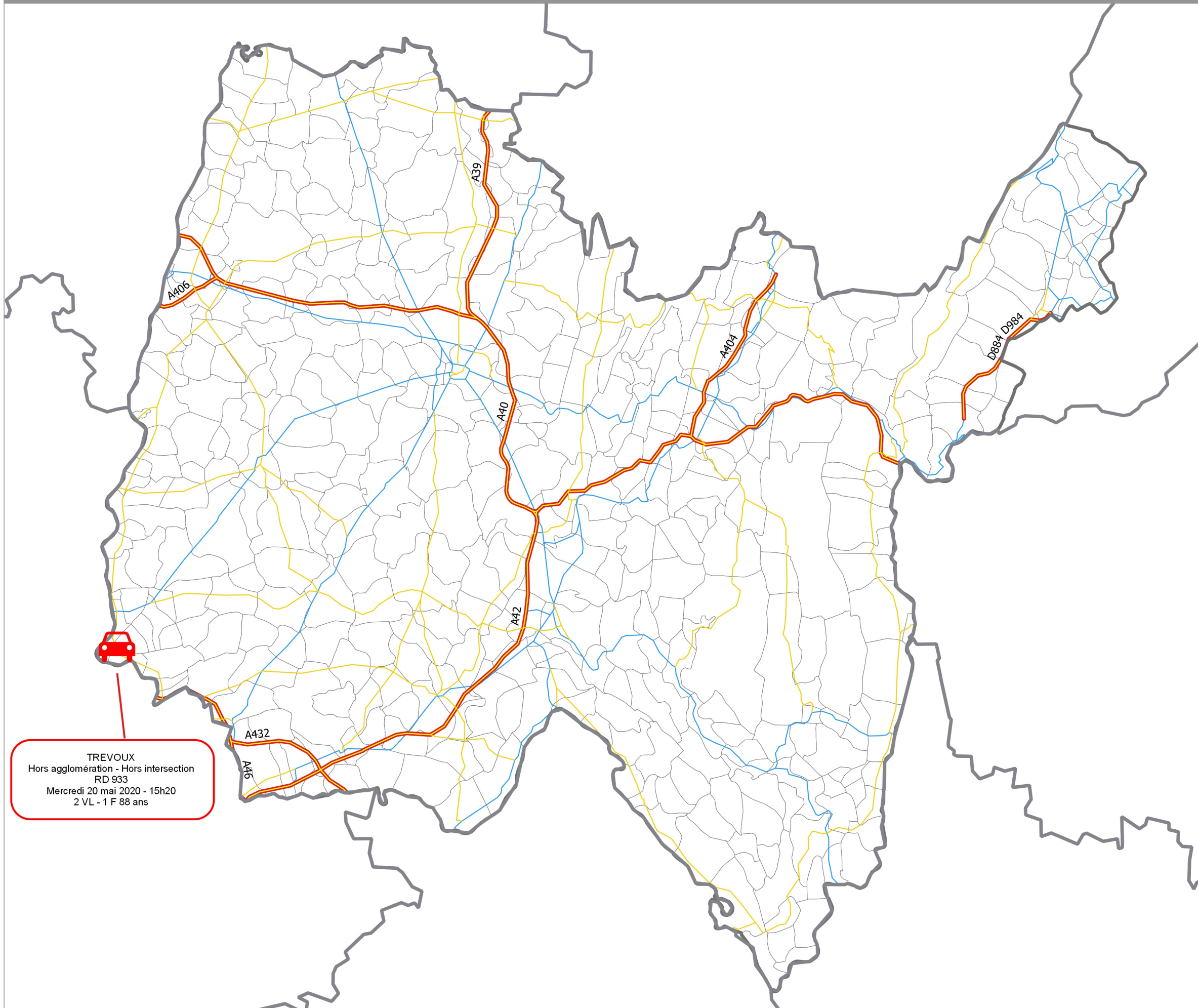

▭ Limites départementales

Limites communales

Réseau routier

— Autoroutes

— Routes départementales : Liaison principale

— Routes départementales : Liaison principale

Accidents

🚗 de jour

🚗 de nuit

Détail sur les accidents :

COMMUNE
Détail agglomération/intersection
ROUTE (TYPE + PR)
Date - Heure
Conflit de véhicule - Sexe et âge de la victime

0 10 20 km



PRÉFET DE L'AIN

Accidents mortels en 2020

Nombre d'accidents mortels : 16
Nombre de tués : 16

Non consolidé

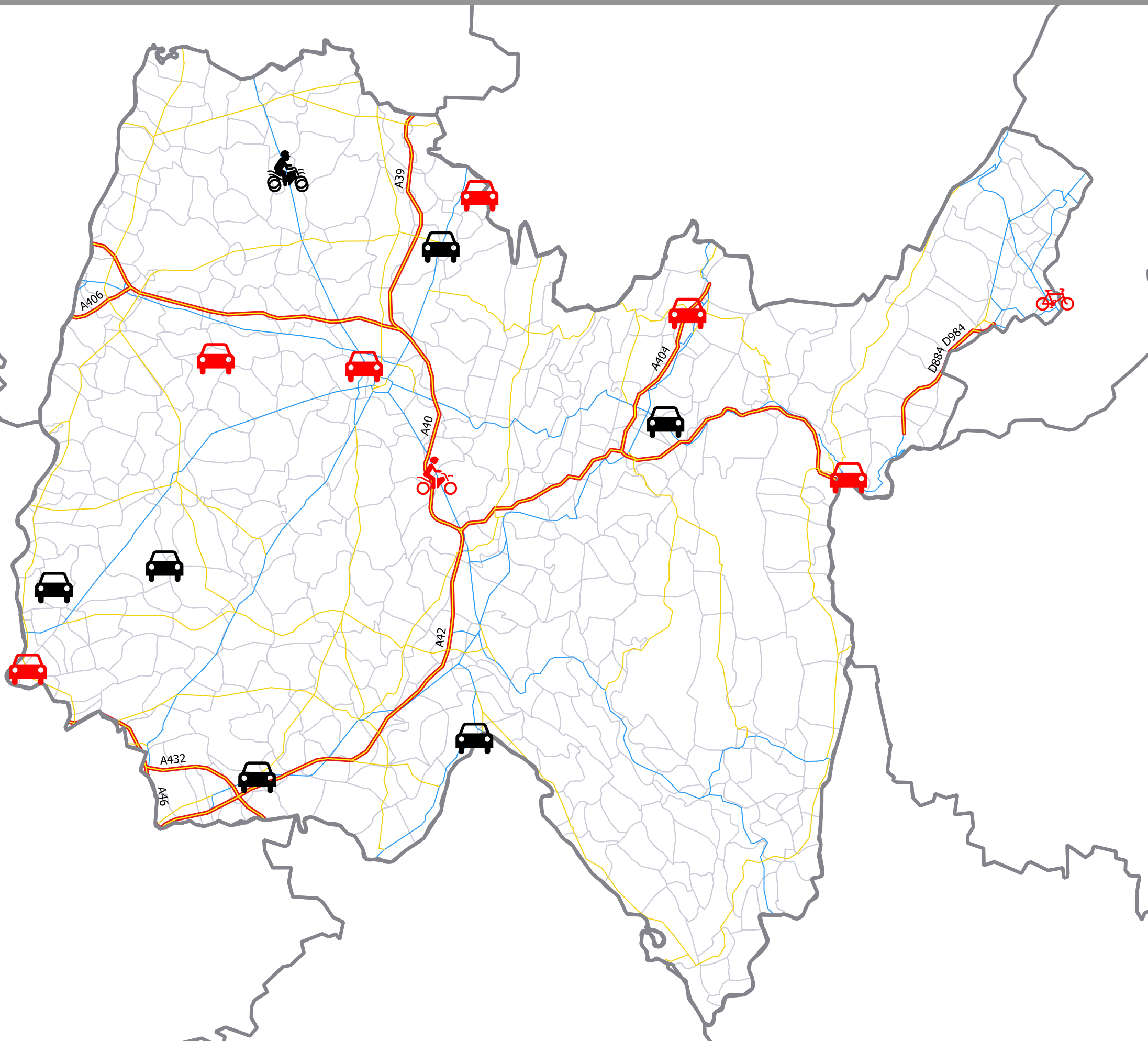

Limites départementales
Limites communales

Réseau routier

- Autoroutes
- Routes départementales : Liaison principale
- Routes départementales : Liaison locale

Accidents

- VL Jour
- VL Nuit

