

OBSERVATOIRE DE LA SECURITE ROUTIERE DE L'AIN

Baromètre du mois d'avril 2020



PRÉFET DE L'AIN	Accidents				Tués				Blessés				Blessés non hospitalisés				Blessés hospitalisés			
			Variation				Variation				Variation				Variation				Variation	
	2019	2020	en valeur relative	en %	2019	2020	en valeur relative	en %	2019	2020	en valeur relative	en %	2019	2020	en valeur relative	en %	2019	2020	en valeur relative	en %
janvier	30	34	4	13%	1	5	4	400%	40	47	7	18%	24	34	10	42%	16	13	-3	-19%
février	32	38	6	19%	2	4	2	100%	39	69	30	77%	19	51	32	168%	20	18	-2	-10%
mars	41	25	-16	-39%	5	3	-2	-40%	55	28	-27	-49%	27	23	-20	-47%	28	5	-23	-82%
avril	41	15	-26	-63%	1	3	2	200%	59	15	-44	-75%	32	8	-24	-75%	27	7	-20	-74%
mai	49				2				66				43				23			
juin	52				6				82				43				39			
juillet	46				2				77				47				30			
août	38				4				57				36				21			
septembre	30				2				42				29				13			
octobre	39				3				57				39				18			
novembre	37				4				49				33				16			
décembre	36				2				54				39				15			

CUMUL des mois écoulés

Avril 2020*	144	112	-32	-22%	9	15	6	67%	193	159	-34	-18%	102	116	14	14%	91	43	-48	-53%
--------------------	-----	------------	-----	------	---	-----------	---	-----	-----	------------	-----	------	-----	------------	----	-----	----	-----------	-----	------

CUMUL sur les 12 derniers mois (mai à avril 2020)

Avril 2020*	439	40	643
--------------------	------------	-----------	------------

CUMUL sur les 12 derniers mois (mai à avril 2019)

Avril 2019	471	33	646
-------------------	------------	-----------	------------

CUMUL des usagers tués depuis janvier

	Cyclo	Moto	Vélo	VL	VU	PL	Piéton	Autre
2020		3	1	11				
2019				5		2	2	

* données non consolidées

OBSERVATOIRE DE LA SECURITE ROUTIERE DE L'AIN

Commentaires :

Comparatif par rapport au mois d'avril 2019 :

- nombre d'accidents corporels en baisse de - 63 % (15 accidents contre 41 en 2019)
- nombre de tués en hausse de 200 % (3 tués contre 1 en 2019)
- nombre de blessés en baisse de - 75 % (15 blessés contre 59 en 2019)

Pour le mois d'avril 2020 :

- les 3 victimes sont 3 hommes de 31, 35 et 50 ans
- 2 VL et 2 motos sont impliqués dans les 3 accidents mortels

Les données nationales seront disponibles ultérieurement à l'adresse suivante :

<http://www.securite-routiere.gouv.fr/la-securite-routiere/l-observatoire-national-interministeriel-de-la-securite-routiere/accidentalite-routiere/barometres-mensuels>

Evolution du cumul (sur 12 mois) des accidents corporels, des tués et des blessés depuis avril 2016

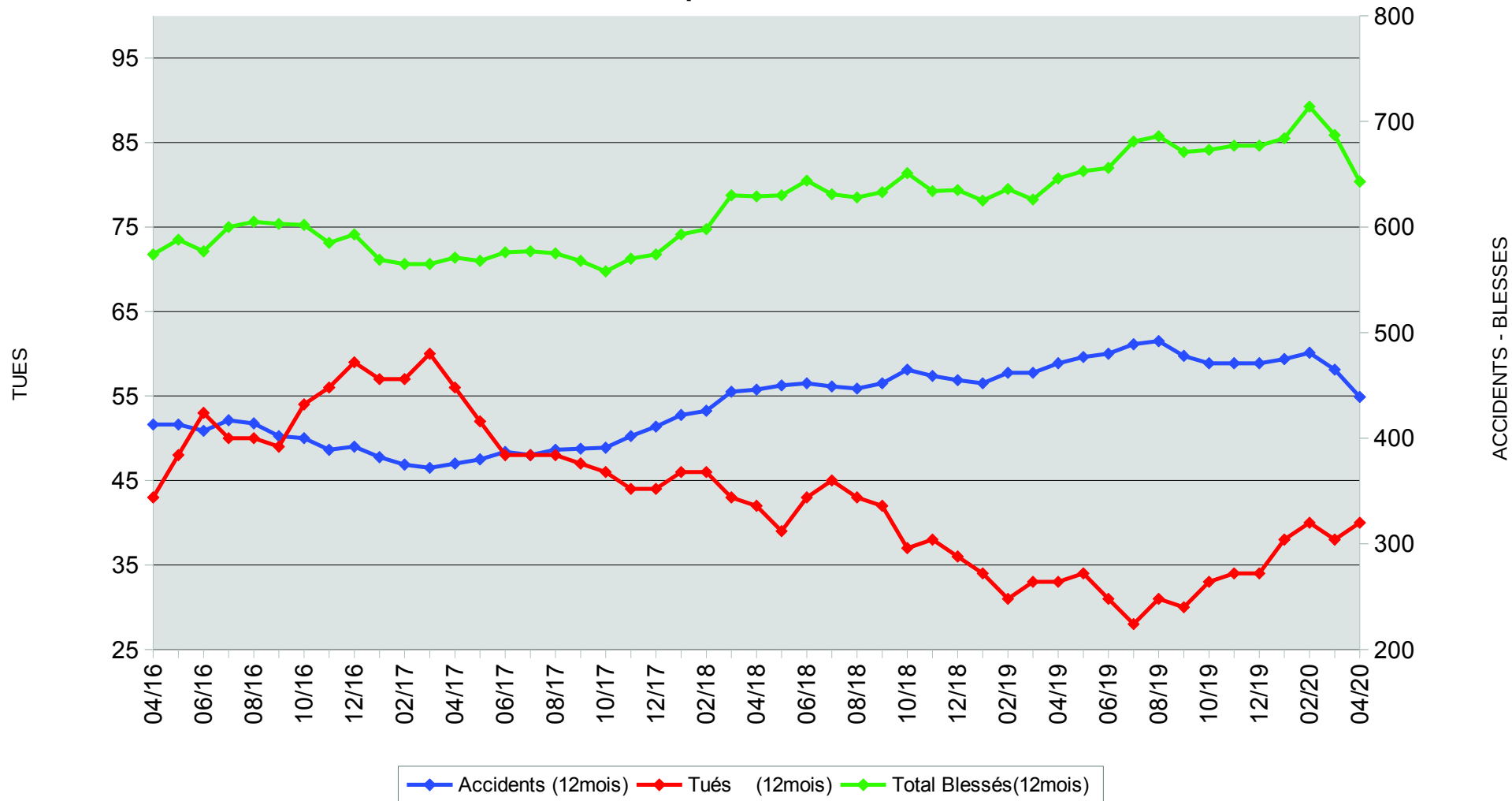

Accidents mortels - Avril 2020

Nombre de tués : 3

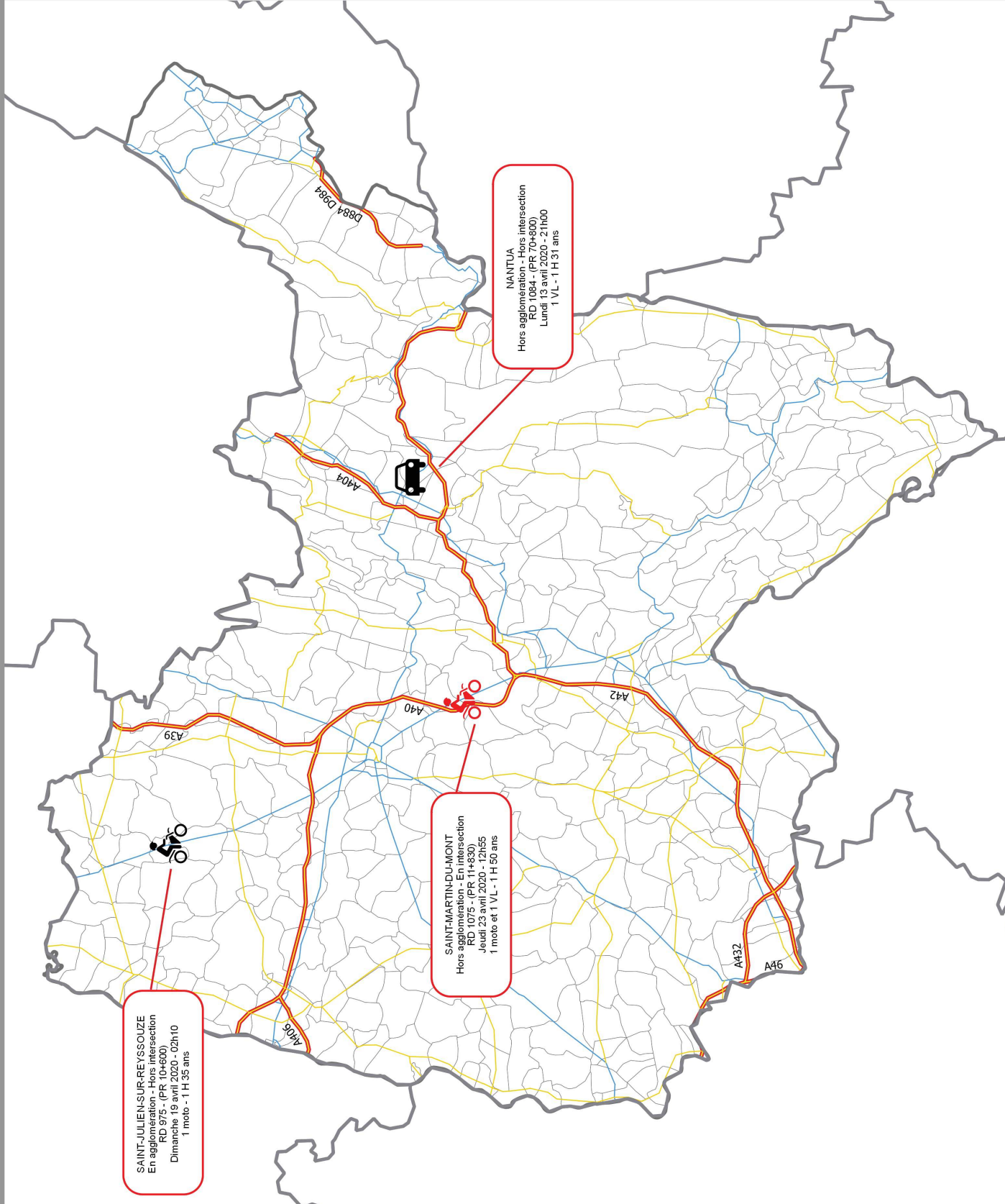

Limites départementales

Limites communales

Réseau routier

- Autoroutes
- Routes départementales : Liaison principale
- Routes départementales : Liaison principale

Accidents

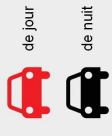

Détail sur les accidents :

COMMUNE
 Détail agglomération/intersection
 ROUTE (TYPE + PR)
 Date - Heure
 Conflit de véhicule - Sexe et âge de la victime

Accidents mortels en 2020

Nombre d'accidents mortels : 15
Nombre de tués : 15

Non consolidé



0 10 20 km

