

OBSERVATOIRE DE LA SECURITE ROUTIERE DE L'AIN

Baromètre du mois de mars 2020



PRÉFET DE L'AIN	Accidents				Tués				Blessés				Blessés non hospitalisés				Blessés hospitalisés			
			Variation				Variation				Variation				Variation				Variation	
	2019	2020	en valeur relative	en %	2019	2020	en valeur relative	en %	2019	2020	en valeur relative	en %	2019	2020	en valeur relative	en %	2019	2020	en valeur relative	en %
janvier	30	35	5	17%	1	5	4	400%	40	49	9	23%	24	36	12	50%	16	13	-3	-19%
février	32	38	6	19%	2	4	2	100%	39	68	29	74%	19	48	29	153%	20	20	0	0%
mars	41	25	-16	-39%	5	3	-2	-40%	55	28	-27	-49%	27	22	-21	-49%	28	6	-22	-79%
avril	41				1				59				32				27			
mai	49				2				66				43				23			
juin	52				6				82				43				39			
juillet	46				2				77				47				30			
août	38				4				57				36				21			
septembre	30				2				42				29				13			
octobre	39				3				57				39				18			
novembre	37				4				49				33				16			
décembre	36				2				54				39				15			

CUMUL des mois écoulés

Mars 2020*	103	98	-5	-5%	8	12	4	50%	134	145	11	8%	70	106	36	51%	64	39	-25	-39%
-------------------	-----	-----------	----	-----	---	-----------	---	-----	-----	------------	----	----	----	------------	----	-----	----	-----------	-----	------

CUMUL sur les 12 derniers mois (avril à mars 2020)

Mars 2020*	466	38	688
-------------------	------------	-----------	------------

CUMUL sur les 12 derniers mois (avril à mars 2019)

Mars 2019	462	33	626
------------------	------------	-----------	------------

CUMUL des usagers tués depuis janvier

	Cyclo	Moto	Vélo	VL	VU	PL	Piéton	Autre
2020		1	1	10				
2019				5		2	1	

* données non consolidées

OBSERVATOIRE DE LA SECURITE ROUTIERE DE L'AIN

Commentaires :

Comparatif par rapport au mois de mars 2019 :

- nombre d'accidents corporels en baisse de - 5 % (98 accidents contre 103 en 2019)
- nombre de tués en hausse de 50 % (12 tués contre 8 en 2019)
- nombre de blessés en hausse de 8 % (145 blessés contre 134 en 2019)

Pour le mois de mars 2020 :

- les 3 victimes sont 2 femmes de 19 et 77 ans et 1 homme de 33 ans
- 3 VL et 1 PL sont impliqués dans les 3 accidents mortels

Les données nationales seront disponibles ultérieurement à l'adresse suivante :

<http://www.securite-routiere.gouv.fr/la-securite-routiere/l-observatoire-national-interministeriel-de-la-securite-routiere/accidentalite-routiere/barometres-mensuels>

Evolution du cumul (sur 12 mois) des accidents corporels, des tués et des blessés depuis mars 2016

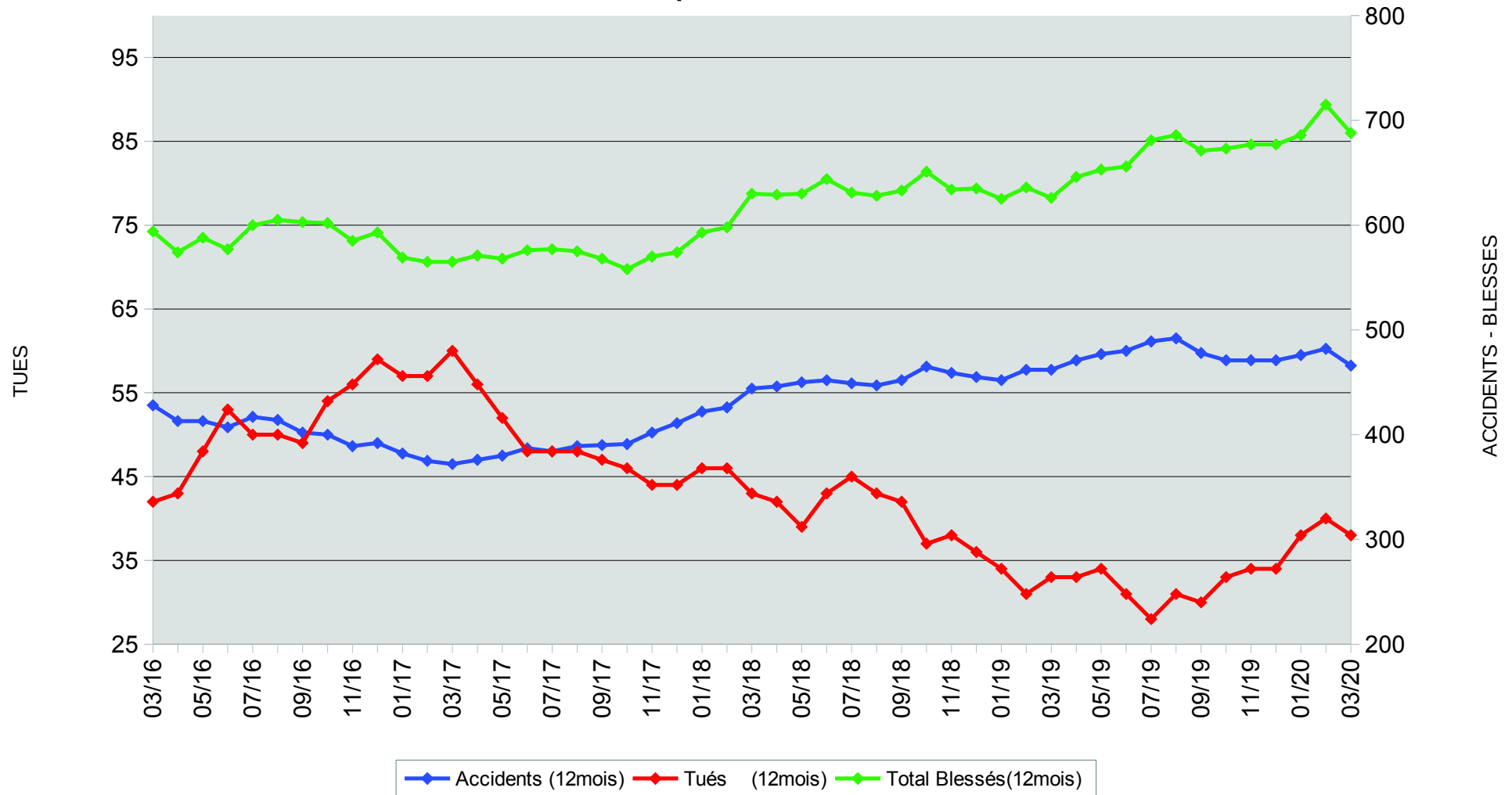

Accidents mortels - Mars 2020

Nombre de tués : 3



Limites départementales

Limites communales

Réseau routier

Autoroutes

Routes départementales : Liaison principale

Routes départementales : Liaison principale

Accidents



VL Jour



VL Nuit

Détail sur les accidents :

COMMUNE

Détail agglomération/intersection

ROUTE (TYPE + PR)

Date - Heure

Conflit de véhicule - Sexe et âge de la victime



PREFET DE L'AIN

0 10 20 km



VALSERHONNE
En agglomération - Hors intersection
RD 1206 - (PR 01+000)
Jeudi 12 mars 2020 - 13h05
1 VL et 1 PL - 1 F 77 ans

LAGNIEU
Hors agglomération - Hors intersection
RD 20 - (PR 16+650)
Mardi 17 mars 2020 - 06h10
1 VL - 1 H 33 ans

CHALEINS
Hors agglomération - En intersection
RD 75 A - (PR 0+800)
Dimanche 01 mars 2020 - 04h00
1 VL - 1 F 19 ans

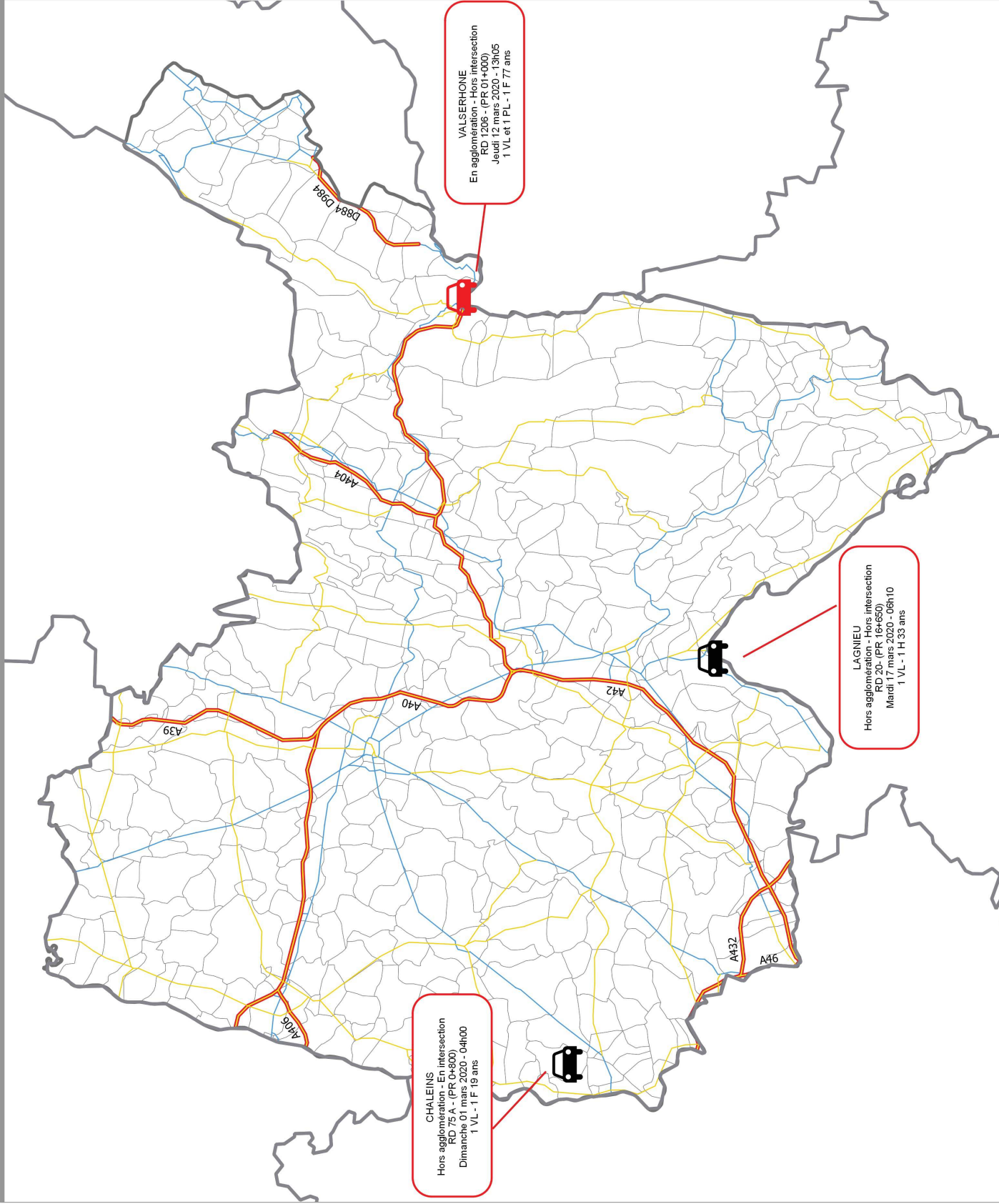

Accidents mortels en 2020

Nombre d'accidents mortels : 12

Nombre de tués : 12

Non consolidé

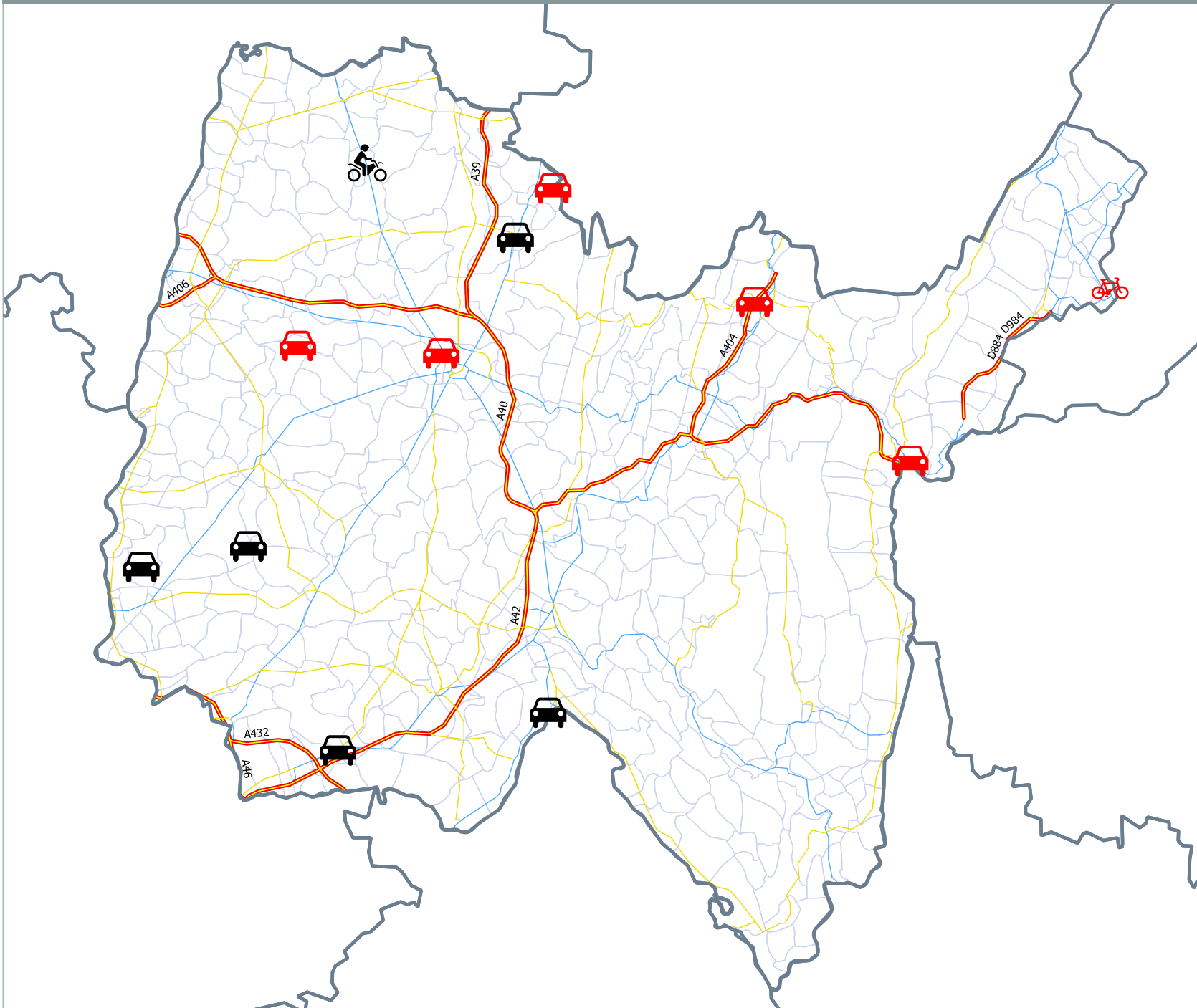

Limites départementales

Limites communales

Réseau routier

Autoroutes

Routes départementales : Liaison principale

Routes départementales : Liaison locale

Accidents

VL Jour

VL Nuit

0 10 20 km

