

OBSERVATOIRE DE LA SECURITE ROUTIERE DE L'AIN

Baromètre du mois de janvier 2020



PRÉFET DE L'AIN	Accidents				Tués				Blessés				Blessés non hospitalisés				Blessés hospitalisés			
			Variation				Variation				Variation				Variation				Variation	
	2019	2020	en valeur relative	en %	2019	2020	en valeur relative	en %	2019	2020	en valeur relative	en %	2019	2020	en valeur relative	en %	2019	2020	en valeur relative	en %
janvier	30	35	5	17%	1	5	4	400%	40	49	9	23%	24	38	14	58%	16	11	-5	-31%
février	32				2				39				19				20			
mars	41				5				55				27				28			
avril	41				1				59				32				27			
mai	49				2				66				43				23			
juin	52				6				82				43				39			
juillet	46				2				77				47				30			
août	38				4				57				36				21			
septembre	30				2				42				29				13			
octobre	39				3				57				39				18			
novembre	37				4				49				33				16			
décembre	36				2				54				39				15			

CUMUL des mois écoulés

Janvier 2020*	30	35	5	17%	1	5	4	400%	40	49	9	23%	24	38	14	58%	16	11	-5	-31%
----------------------	----	-----------	---	-----	---	----------	---	------	----	-----------	---	-----	----	-----------	----	-----	----	-----------	----	------

CUMUL sur les 12 derniers mois (février à janvier 2020)

Janvier 2020*	476	38	686
----------------------	------------	-----------	------------

CUMUL sur les 12 derniers mois (février à janvier 2019)

Janvier 2019	452	34	625
--------------	-----	----	-----

CUMUL des usagers tués depuis janvier

	Cyclo	Moto	Vélo	VL	VU	PL	Piéton	Autre
2020		5 usagers tués		3				
2019		1 usager tué		1				

* données non consolidées

OBSERVATOIRE DE LA SECURITE ROUTIERE DE L'AIN

Commentaires :

Comparatif par rapport au mois de janvier 2019 :

- nombre d'accidents corporels en hausse de 17 % (35 accidents contre 30 en 2019)
- nombre de tués en hausse de 400 % (5 tués contre 1 en 2019)
- nombre de blessés en hausse de 23 % (49 blessés contre 40 en 2019)

Pour le mois de janvier 2020 :

- les victimes sont 5 hommes de 18, 27, 30, 70 et 82 ans
- 2 vélos, 1 moto, 1 PL et 4 VL sont impliqués dans les 5 accidents mortels

Les données nationales seront disponibles ultérieurement à l'adresse suivante :

<http://www.securite-routiere.gouv.fr/la-securite-routiere/l-observatoire-national-interministeriel-de-la-securite-routiere/accidentalite-routiere/barometres-mensuels>

Evolution du cumul (sur 12 mois) des accidents corporels, des tués et des blessés depuis janvier 2016

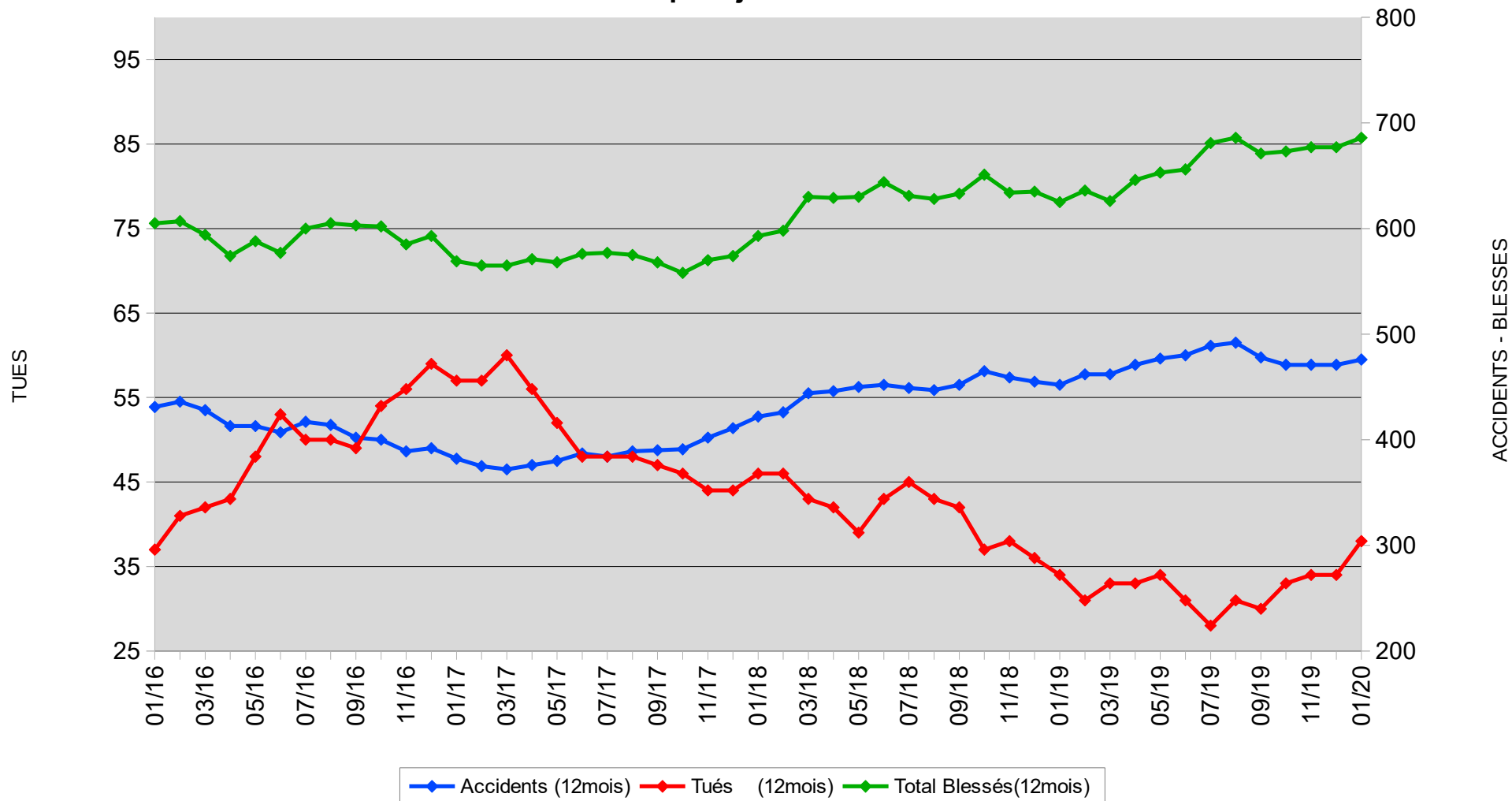

Accidents mortels - Janvier 2020

Nombre de tués : 5

SAONE-ET-LOIRE

SAINTE-JULIEN-SUR-REYSSOUZE
En agglomération - Hors intersection
RD 975 - (PR 10+340)
Lundi 13 janvier 2020 - 21h15
1 moto - 1 H 30 ans

OYONNAX
Hors agglomération - En intersection
Bretelle de sortie - A 404 - (PR 16+950)
Mardi 7 janvier 2020 - 11h20
1 VL et 1 PL - 1 H 70 ans

FERNEY-VOLTAIRE
En agglomération - Hors intersection
Chemin du Levant
Lundi 6 janvier 2020 - 15h45
2 vélos - 1 H 82 ans

SAINTE-TRIVIER-SUR-MOIGNANS
Hors agglomération - En intersection
RD 27B - (PR 4+382)
Mardi 21 janvier 2020 - 17h55
2 VL - 1 H 27 ans

MONTLUEL
En agglomération - Hors intersection
RD 1084 - (PR 11+510)
Samedi 25 janvier 2020 - 02h26
1 VL roulant et 2VL stationnés - 1 H 18 ans

RHONE

HAUTE-SAVOIE

ISERE



SAVOIE

SUISSE

Limites départementales

Limites communales

Réseau routier

-  Autoroutes
-  Routes départementales : Liaison principale
-  Routes départementales : Liaison principale

Accidents

-  de jour
-  de nuit

Détail sur les accidents :

COMMUNE
Détail agglomération/intersection
ROUTE (TYPE + PR)
Date - Heure
Conflit de véhicule - Sexe et âge de la victime

0 10 20 km

