

OBSERVATOIRE DE LA SECURITE ROUTIERE DE L'AIN



Baromètre du mois d'octobre 2019

PRÉFET DE L'AIN	Accidents				Tués				Blessés				Blessés non hospitalisés				Blessés hospitalisés			
			Variation				Variation				Variation				Variation				Variation	
	2018	2019	en valeur relative	en %	2018	2019	en valeur relative	en %	2018	2019	en valeur relative	en %	2018	2019	en valeur relative	en %	2018	2019	en valeur relative	en %
janvier	33	30	-3	-9%	3	1	-2	-67%	50	40	-10	-20%	29	24	-5	-17%	21	16	-5	-24%
février	22	33	11	50%	5	2	-3	-60%	28	40	12	43%	21	20	-1	-5%	7	20	13	186%
mars	41	41	0	0%	3	5	2	67%	65	55	-10	-15%	32	27	-14	-34%	33	28	-5	-15%
avril	32	41	9	28%	1	1	0	0%	39	59	20	51%	22	32	10	45%	17	27	10	59%
mai	43	49	6	14%	1	2	1	100%	59	66	7	12%	32	43	11	34%	27	23	-4	-15%
juin	49	52	3	6%	9	6	-3	-33%	79	82	3	4%	41	43	2	5%	38	39	1	3%
juillet	37	46	9	24%	5	2	-3	-60%	52	78	26	50%	35	48	13	37%	17	30	13	76%
août	35	38	3	9%	1	4	3	300%	52	57	5	10%	29	36	7	24%	23	21	-2	-9%
septembre	44	30	-14	-32%	3	2	-1	-33%	57	42	-15	-26%	34	28	-6	-18%	23	14	-9	-39%
octobre*	46	38	-8	-17%	0	3	3	300%	55	55	0	0%	29	36	7	24%	26	19	-7	-27%
novembre	37				3				45				29				16			
décembre	36				2				54				36				18			

CUMUL des mois écoulés

Octobre 2019*	382	398	16	4%	31	28	-3	-10%	536	574	38	7%	304	337	33	11%	232	237	5	2%
----------------------	-----	------------	----	----	----	-----------	----	------	-----	------------	----	----	-----	------------	----	-----	-----	------------	---	----

CUMUL sur les 12 derniers mois (novembre à octobre 2019)

Octobre 2019*	471	33	673
----------------------	------------	-----------	------------

CUMUL sur les 12 derniers mois (novembre à octobre 2018)

Octobre 2018	465	37	651
--------------	-----	----	-----

CUMUL des usagers tués depuis janvier

	Cyclo	Moto	Vélo	VL	VU	PL	Piéton	Autre
2019		4		18	1	3	2	
2018		6	2	17			5	1

* données non consolidées

OBSERVATOIRE DE LA SECURITE ROUTIERE DE L'AIN

Commentaires :

Comparatif par rapport au mois d'octobre 2018 :

- nombre d'accidents corporels en baisse de -17 % (38 accidents contre 46 l'année dernière)
- nombre de tués en hausse (3 tués contre 0 l'année dernière)
- nombre identique de blessés (55 blessés en 2018 et 2019)

Pour le mois d'octobre 2019

- les victimes sont 1 femme de 65 ans et 2 hommes de 71 et 72 ans
- 4 VL et 1 PL sont impliqués dans les 3 accidents mortels

Les données nationales seront disponibles ultérieurement à l'adresse suivante :

<http://www.securite-routiere.gouv.fr/la-securite-routiere/l-observatoire-national-interministeriel-de-la-securite-routiere/accidentalite-routiere/barometres-mensuels>

Evolution du cumul (sur 12 mois) des accidents corporels, des tués et des blessés depuis octobre 2015

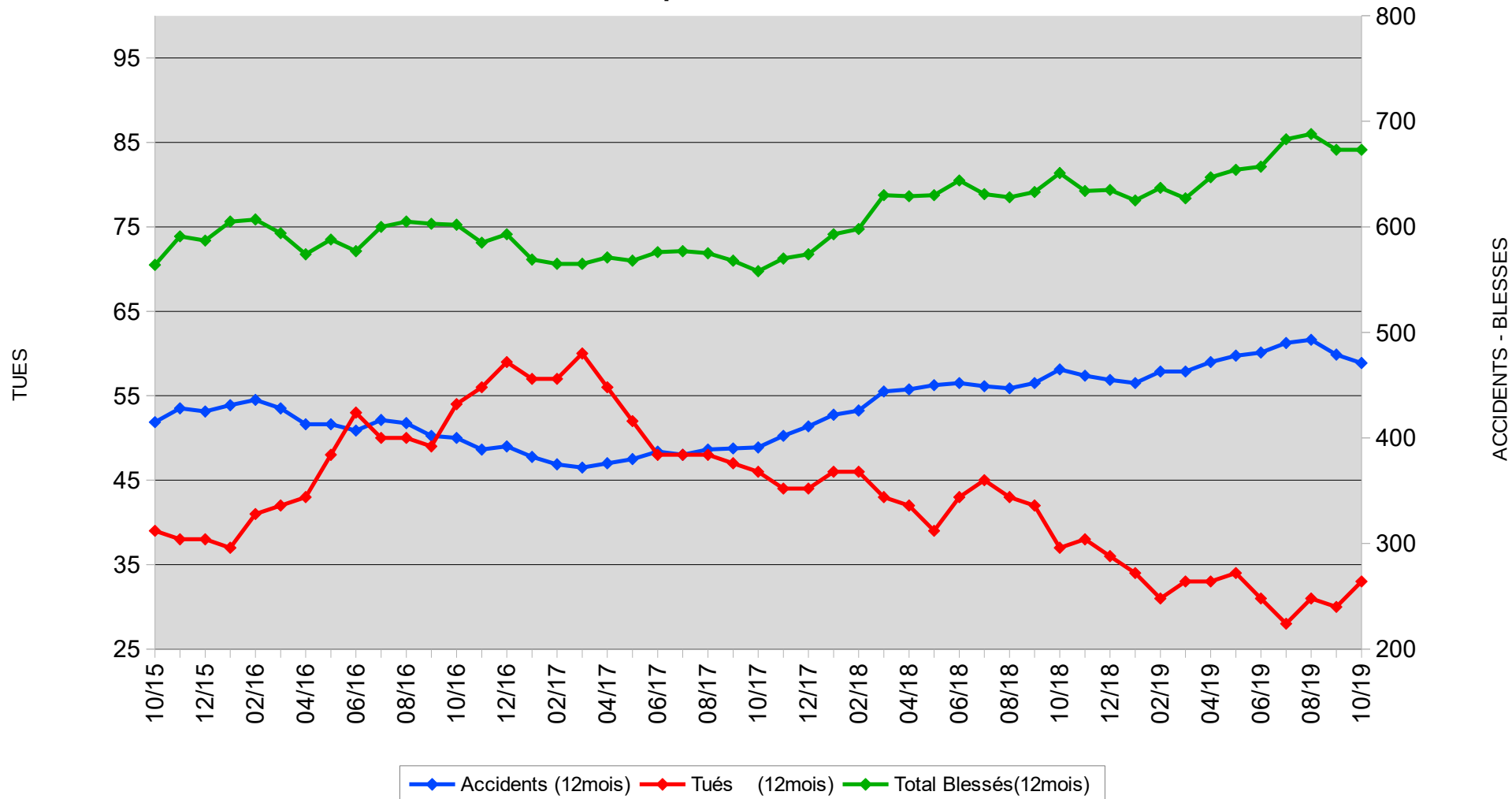

Accidents mortels - Octobre 2019

Nombre de tués : 3

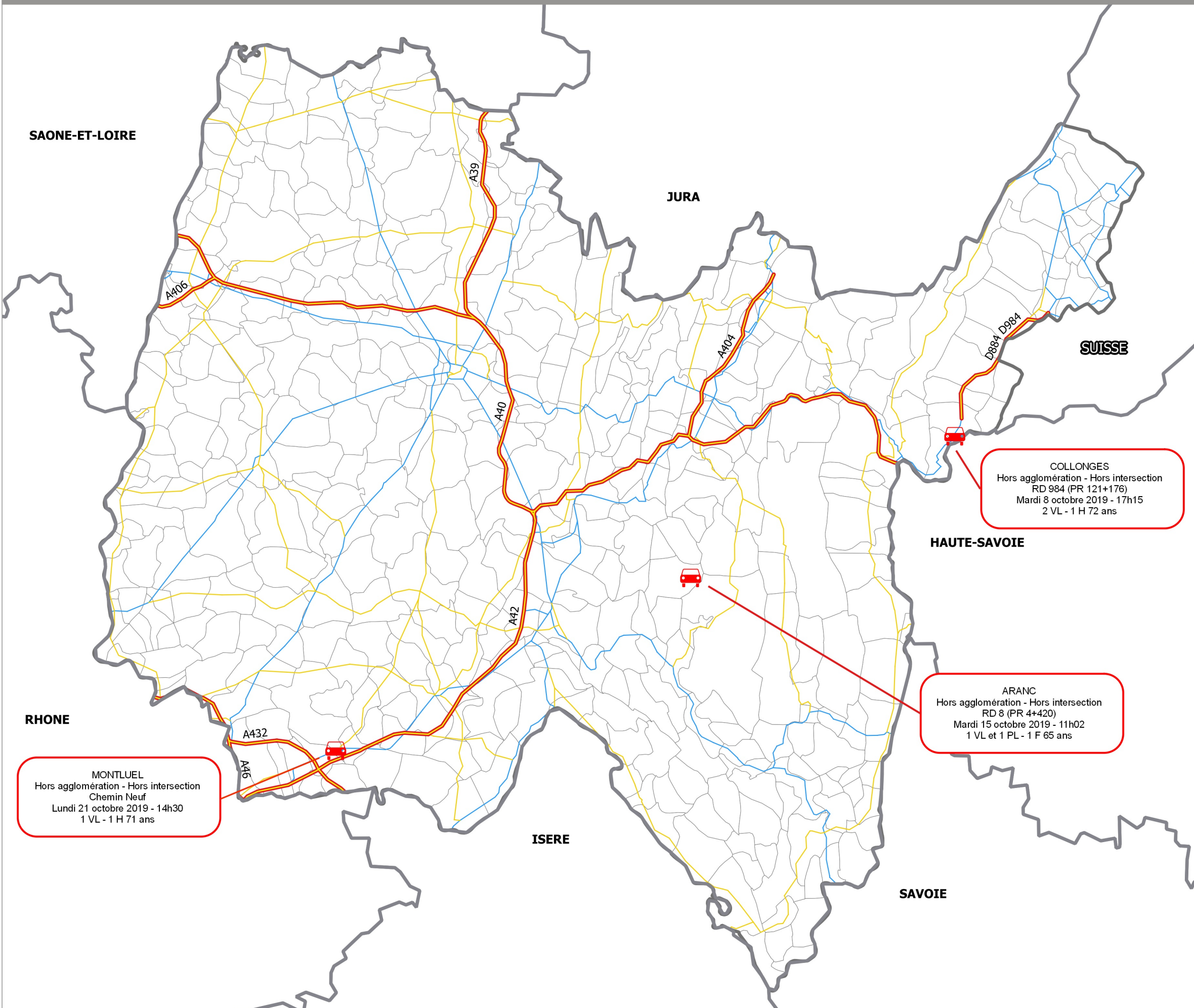

Limites départementales

Limites communales

Réseau routier

- Autoroutes
- Routes départementales : Liaison principale
- Routes départementales : Liaison principale

Accidents

- de jour
- de nuit

Détail sur les accidents :

COMMUNE
 Détail agglomération/intersection
 ROUTE (TYPE + PR)
 Date - Heure
 Conflit de véhicule - Sexe et âge de la victime

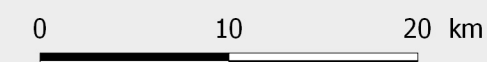

Accidents mortels en 2019

Nombre d'accidents mortels : 27

Nombre de tués : 28

Non consolidé

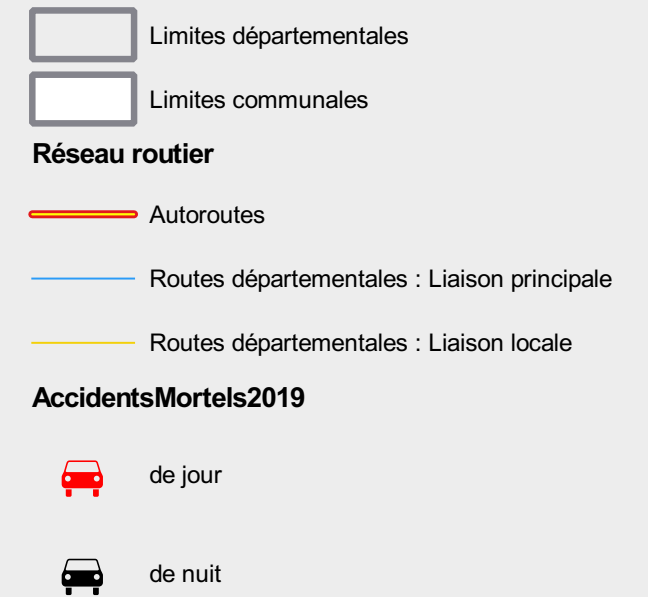

0 10 20 km

