

<b>RENSEIGNEMENTS DIVERS</b>		<b>ZONES DE DANGER</b>		DEPARTEMENT DE L'AIN	
	Espace boisé classé ou espace à boisier		canalisation	SIVOM de Jayat-Malafretaz-Montrevél en Bresse	
	Haies à protéger (Art. L123.1.57 du C.U.)		Très grave	MODIFICATION DU PLU	
	Espace boisé (Art. L123.1.57 du C.U.)		Grave	ZONAGE	
	Risque d'inondation		Significatif	Bourg de JAYAT	
	Carrières			Echelle :1/5.000ème	
	Siège d'exploitation agricole (à titre informatif)			.../.../2019	
	marge de recul des constructions			PLAN LOCAL D'URBANISME	
	Limites communales			3.4	

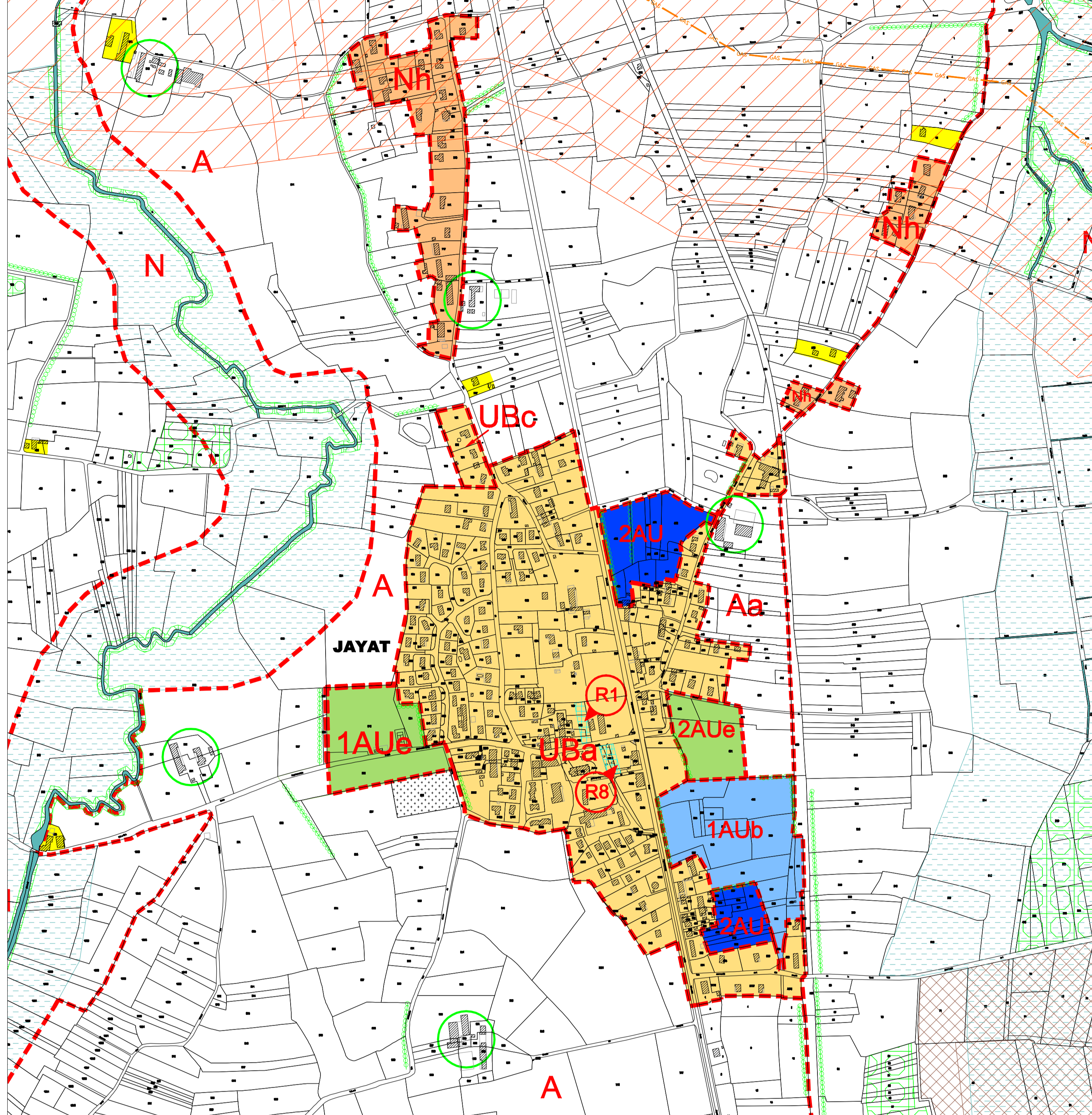

**LEGENDE**

**ZONES URBAINES**

- JA** Centre
- UB** Quartiers équipés à vocation résidentielle (UBa, UBb, UBc Assainissement autonome autorisé)
- UX** Quartiers équipés à vocation économique
- UXa** Quartiers équipés à vocation économique (hors commerce)
- 
 Périmètre d'attente de projet global (art. L123.2 du CU)
- 
 Périmètre de préservation de la diversité commerciale (art. L151-16 du CU)

**ZONES A URBAISER**

- 1AU** Vocation résidentielle (1AUa, 1AUB)
- 1AUX** Vocation économique
- 2AUX** Vocation économique
- 1AUL** Secteur sportif / loisirs / tourisme
- 1AUe** Equipement collectif
- 2AUL** Secteur sportif / loisirs / tourisme
- 2AUe** Equipement collectif
- 2AU** Zone d'urbanisation future

**ZONE AGRICOLE**

- A** Zone agricole
- Aa** : inconstructible

**ZONE NATURELLE**

- N** Zone naturelle protégée
- Nh** : Hameaux

**EMPLACEMENTS RESERVES**

- Ne** : Gestion du bâti existant
- R1** Emplacement réservé pour équipement voiries ou autre équipement

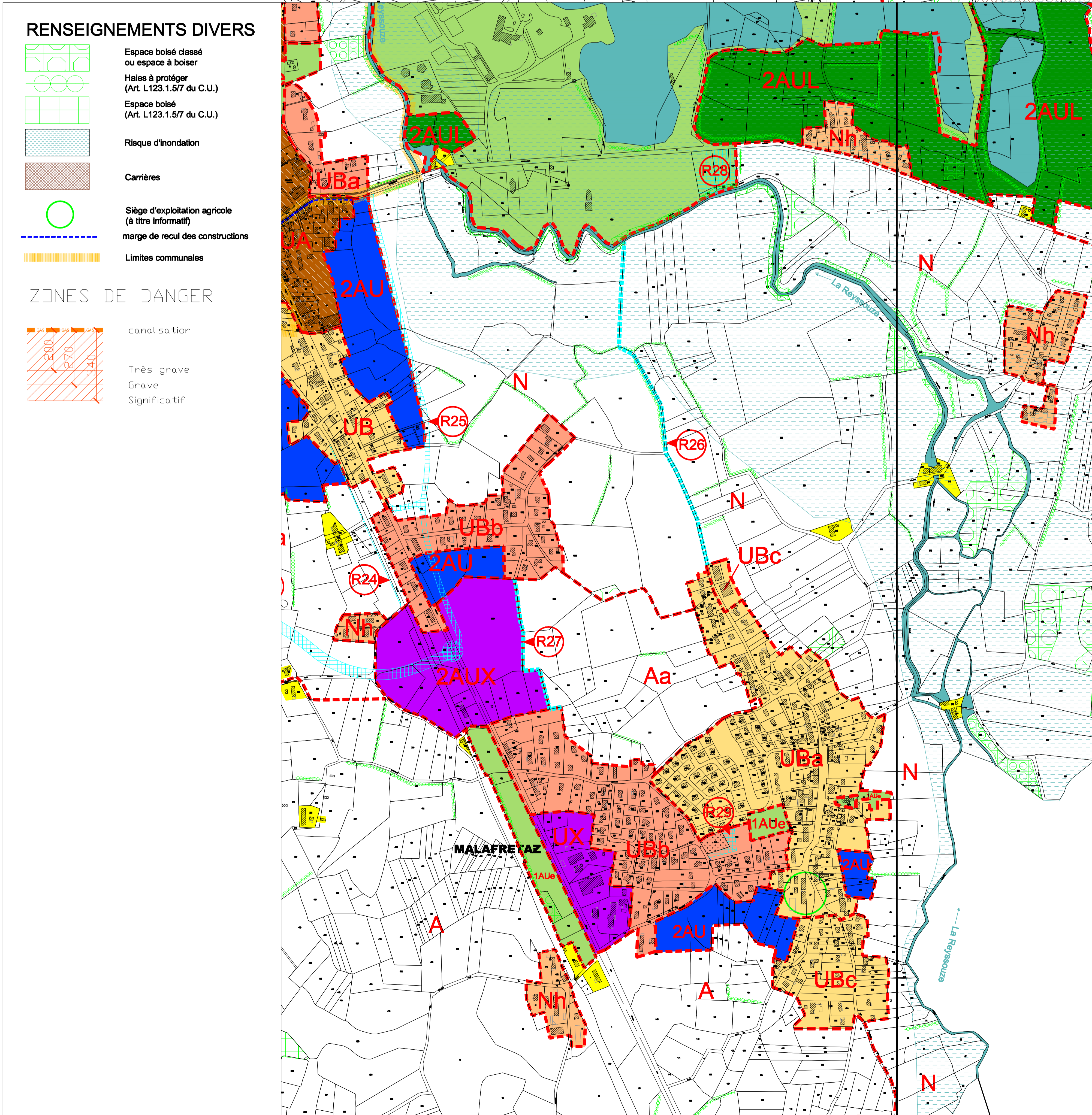

**LEGENDE**

**ZONES URBAINES**

- JA** Centre
- UB** Quartiers équipés à vocation résidentielle (UBa, UBb, UBc Assainissement autonome autorisé)
- UX** Quartiers équipés à vocation économique
- UXa** Quartiers équipés à vocation économique (hors commerce)
- 
 Périmètre d'attente de projet global (art. L123.2 du CU)
- 
 Périmètre de préservation de la diversité commerciale (art. L151-16 du CU)

**ZONES A URBAISER**

- 1AU** Vocation résidentielle (1AUa, 1AUB)
- 1AUX** Vocation économique
- 2AUX** Vocation économique
- 1AUL** Secteur sportif / loisirs / tourisme
- 1AUe** Equipement collectif
- 2AUL** Secteur sportif / loisirs / tourisme
- 2AUe** Equipement collectif
- 2AU** Zone d'urbanisation future

**ZONE AGRICOLE**

- A** Zone agricole
- Aa** : inconstructible

**ZONE NATURELLE**

- N** Zone naturelle protégée
- Nh** : Hameaux

**EMPLACEMENTS RESERVES**

- Ne** : Gestion du bâti existant
- R1** Emplacement réservé pour équipement voiries ou autre équipement

**RENSEIGNEMENTS DIVERS**

- 
 Espace boisé classé ou espace à boisier
- 
 Haies à protéger (Art. L123.1.57 du C.U.)
- 
 Espace boisé (Art. L123.1.57 du C.U.)
- 
 Risque d'inondation
- 
 Carrières
- 
 Siège d'exploitation agricole (à titre informatif)
- 
 marge de recul des constructions
- 
 Limites communales

**ZONES DE DANGER**

- 
 canalisation
- 
 Très grave
- 
 Grave
- 
 Significatif