

OBSERVATOIRE DE LA SECURITE ROUTIERE DE L'AIN



Baromètre du mois d'août 2019

PRÉFET DE L'AIN	Accidents				Tués				Blessés				Blessés non hospitalisés				Blessés hospitalisés			
			Variation				Variation				Variation				Variation				Variation	
	2018	2019	en valeur relative	en %	2018	2019	en valeur relative	en %	2018	2019	en valeur relative	en %	2018	2019	en valeur relative	en %	2018	2019	en valeur relative	en %
janvier	33	29	-4	-12%	3	1	-2	-67%	50	39	-11	-22%	29	23	-6	-21%	21	16	-5	-24%
février	22	33	11	50%	5	2	-3	-60%	28	40	12	43%	21	20	-1	-5%	7	20	13	186%
mars	41	41	0	0%	3	5	2	67%	65	55	-10	-15%	32	28	-13	-32%	33	27	-6	-18%
avril	32	41	9	28%	1	1	0	0%	39	59	20	51%	22	32	10	45%	17	27	10	59%
mai	43	49	6	14%	1	2	1	100%	59	67	8	14%	32	44	12	38%	27	23	-4	-15%
juin	49	52	3	6%	9	6	-3	-33%	79	82	3	4%	41	43	2	5%	38	39	1	3%
juillet	37	46	9	24%	5	2	-3	-60%	52	77	25	48%	35	47	12	34%	17	30	13	76%
août*	35	36	1	3%	1	4	3	300%	52	55	3	6%	29	36	7	24%	23	19	-4	-17%
septembre	44				3				57				34				23			
octobre	46				0				55				29				26			
novembre	37				3				45				29				16			
décembre	36				2				54				36				18			

CUMUL des mois écoulés

Août 2019*	292	327	35	12%	28	23	-5	-18%	424	474	50	12%	241	273	32	13%	183	201	18	10%
-------------------	-----	------------	----	-----	----	-----------	----	------	-----	------------	----	-----	-----	------------	----	-----	-----	------------	----	-----

CUMUL sur les 12 derniers mois (septembre à août 2019)

Août 2019*	490	31	685
-------------------	------------	-----------	------------

CUMUL sur les 12 derniers mois (septembre à août 2018)

Août 2018	447	43	628
------------------	------------	-----------	------------

CUMUL des usagers tués depuis janvier

	Cyclo	Moto	Vélo	VL	VU	PL	Piéton	Autre
2019		3		14	1	3	2	
2018		6	1	16			5	

* données non consolidées

OBSERVATOIRE DE LA SECURITE ROUTIERE DE L'AIN

Commentaires :

Comparatif par rapport au mois d'août 2018 :

- nombre d'accidents corporels en hausse de 3 % (36 accidents contre 35 l'année dernière)
- nombre de tués en hausse de 300 % (4 tués contre 1 l'année dernière)
- nombre de blessés en hausse de 6 % (55 blessés contre 52 l'année dernière)

Pour le mois d'août 2019

- les victimes sont 4 hommes de 24, 25, 40 et 42 ans
- 7 VL et 1 moto sont impliqués dans les 4 accidents mortels

Les données nationales seront disponibles ultérieurement à l'adresse suivante :

<http://www.securite-routiere.gouv.fr/la-securite-routiere/l-observatoire-national-interministeriel-de-la-securite-routiere/accidentalite-routiere/barometres-mensuels>

Evolution du cumul (sur 12 mois) des accidents corporels, des tués et des blessés depuis août 2015

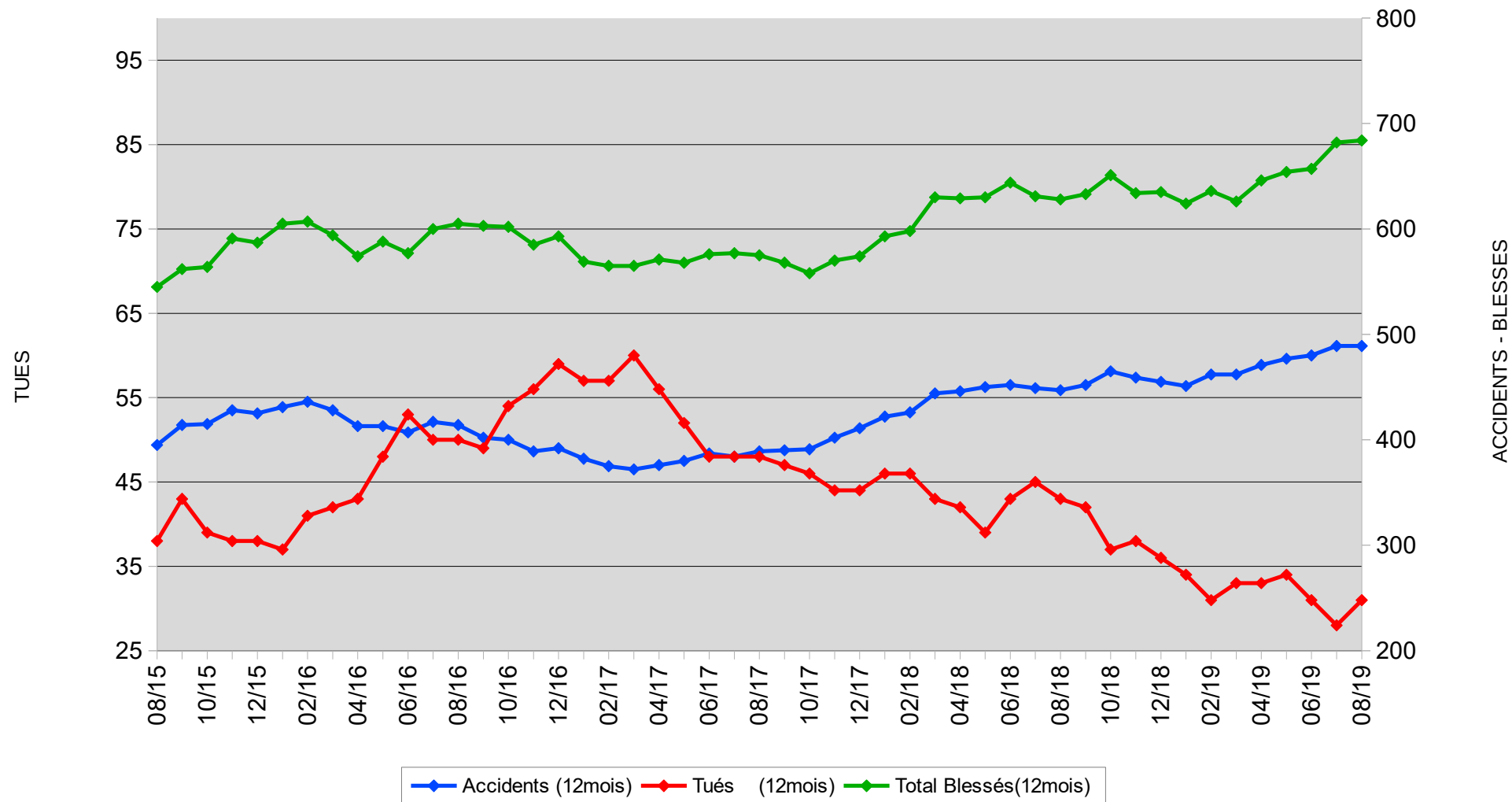

Accidents mortels - Août 2019

Nombre de tués : 4

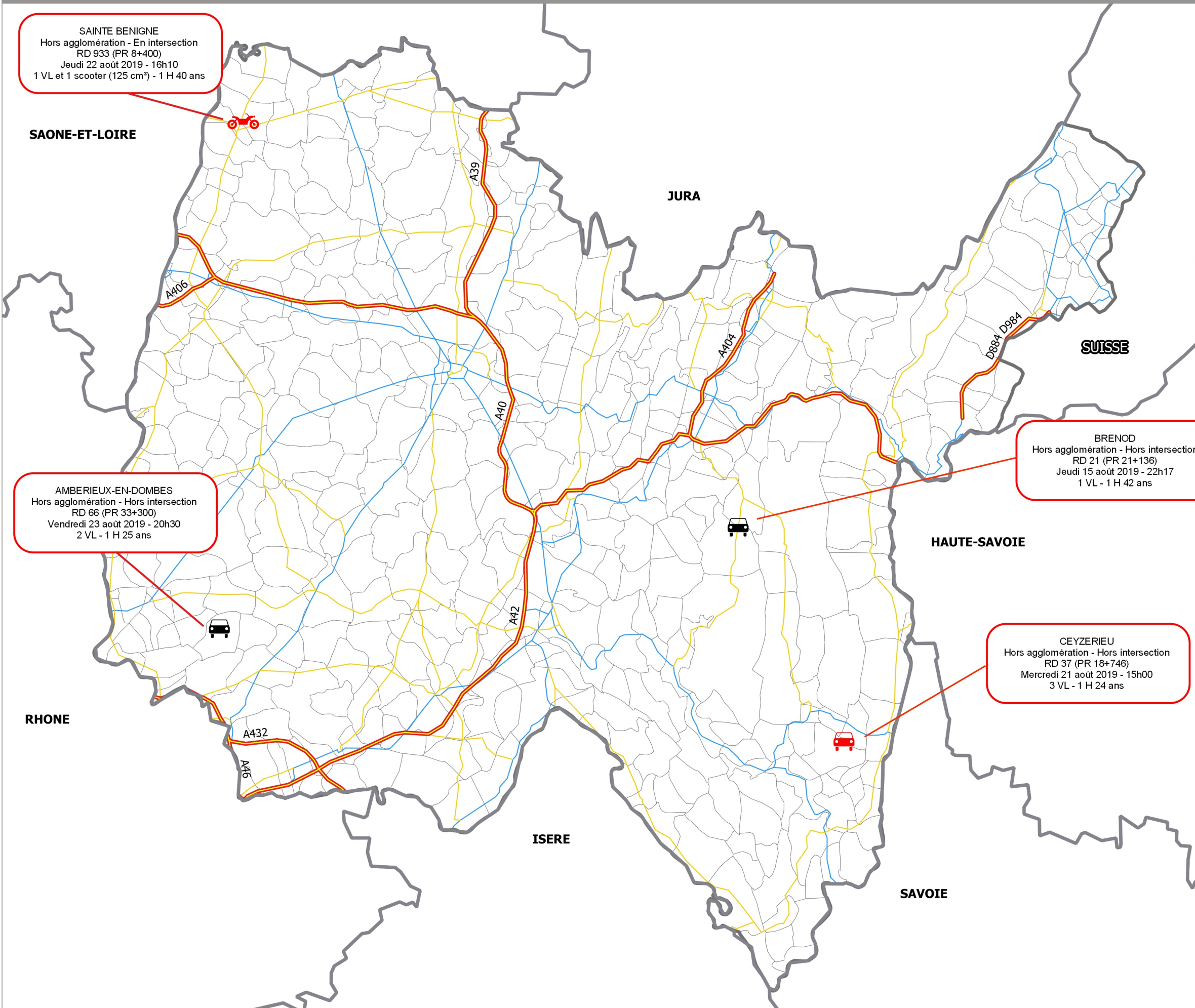

SAINTE BENIGNE
Hors agglomération - En intersection
RD 933 (PR 8+400)
Jeudi 22 août 2019 - 16h10
1 VL et 1 scooter (125 cm³) - 1 H 40 ans

AMBERIEUX-EN-DOBES
Hors agglomération - Hors intersection
RD 66 (PR 33+300)
Vendredi 23 août 2019 - 20h30
2 VL - 1 H 25 ans

BRENOD
Hors agglomération - Hors intersection
RD 21 (PR 21+136)
Jeudi 15 août 2019 - 22h17
1 VL - 1 H 42 ans

CEYZERIEU
Hors agglomération - Hors intersection
RD 37 (PR 18+746)
Mercredi 21 août 2019 - 15h00
3 VL - 1 H 24 ans

Limites départementales
Limites communales
Réseau routier
 Autoroutes
 Routes départementales : Liaison principale
 Routes départementales : Liaison principale
Accidents
 de jour
 de nuit

Détail sur les accidents :

COMMUNE
 Détail agglomération/intersection
 ROUTE (TYPE + PR)
 Date - Heure
 Conflit de véhicule - Sexe et âge de la victime

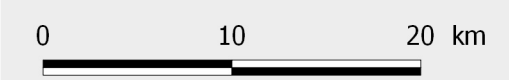

Accidents mortels en 2019

Nombre d'accidents mortels : 22

Nombre de tués : 23

Non consolidé

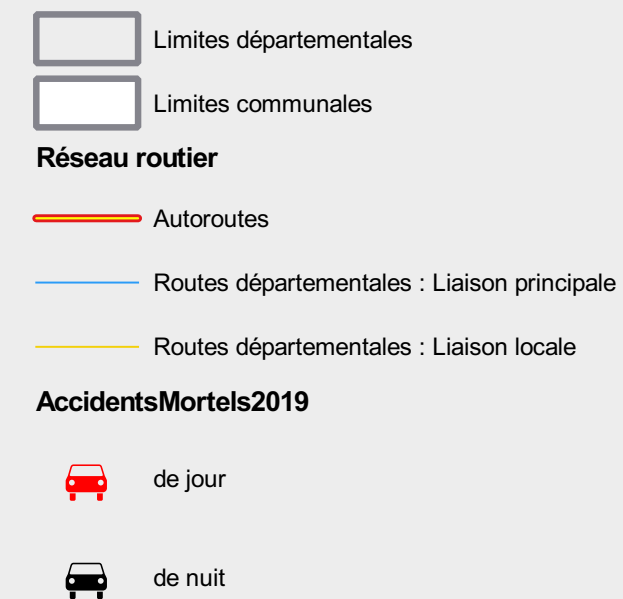

0 10 20 km

