

# OBSERVATOIRE DE LA SECURITE ROUTIERE DE L'AIN



## Baromètre du mois de juillet 2019

PRÉFET DE L'AIN	Accidents				Tués				Blessés				Blessés non hospitalisés				Blessés hospitalisés			
			Variation				Variation				Variation				Variation				Variation	
	2018	2019	en valeur relative	en %	2018	2019	en valeur relative	en %	2018	2019	en valeur relative	en %	2018	2019	en valeur relative	en %	2018	2019	en valeur relative	en %
janvier	33	29	-4	-12%	3	1	-2	-67%	50	39	-11	-22%	29	23	-6	-21%	21	16	-5	-24%
février	22	33	11	50%	5	2	-3	-60%	28	40	12	43%	21	20	-1	-5%	7	20	13	186%
mars	41	41	0	0%	3	5	2	67%	65	55	-10	-15%	32	28	-13	-32%	33	27	-6	-18%
avril	32	41	9	28%	1	1	0	0%	39	59	20	51%	22	32	10	45%	17	27	10	59%
mai	43	49	6	14%	1	2	1	100%	59	67	8	14%	32	44	12	38%	27	23	-4	-15%
juin	49	52	3	6%	9	6	-3	-33%	79	82	3	4%	41	43	2	5%	38	39	1	3%
juillet*	37	47	10	27%	5	2	-3	-60%	52	79	27	52%	35	49	14	40%	17	30	13	76%
août	35				1				52				29				23			
septembre	44				3				57				34				23			
octobre	46				0				55				29				26			
novembre	37				3				45				29				16			
décembre	36				2				54				36				18			

### CUMUL des mois écoulés

Juillet 2019*	257	292	35	14%	27	19	-8	-30%	372	421	49	13%	212	239	27	13%	160	182	22	14%
---------------	-----	-----	----	-----	----	----	----	------	-----	-----	----	-----	-----	-----	----	-----	-----	-----	----	-----

### CUMUL sur les 12 derniers mois (août à juillet 2019)

Juillet 2019*	490	28	684
---------------	-----	----	-----

### CUMUL sur les 12 derniers mois (août à juillet 2018)

Juillet 2018	449	45	631
--------------	-----	----	-----

### CUMUL des usagers tués depuis janvier

	Cyclo	Moto	Vélo	VL	VU	PL	Piéton	Autre
2019		2		11	1	3	2	
2018		5	1	16			5	

\* données non consolidées

# OBSERVATOIRE DE LA SECURITE ROUTIERE DE L'AIN

## Commentaires :

### Comparatif par rapport au mois de juillet 2018 :

- nombre d'accidents corporels en hausse de 8 % (40 accidents contre 37 l'année dernière)
- nombre de tués en baisse de -60 % (2 tués contre 5 l'année dernière)
- nombre de blessés en hausse de 21 % (63 blessés contre 52 l'année dernière)

### Pour le mois de juillet 2019

- les victimes sont 2 hommes de 48 ans
- 1 VU et 1 PL sont impliqués dans les 2 accidents mortels

Les données nationales seront disponibles ultérieurement à l'adresse suivante :

<http://www.securite-routiere.gouv.fr/la-securite-routiere/l-observatoire-national-interministeriel-de-la-securite-routiere/accidentalite-routiere/barometres-mensuels>

## Evolution du cumul (sur 12 mois) des accidents corporels, des tués et des blessés depuis juillet 2015

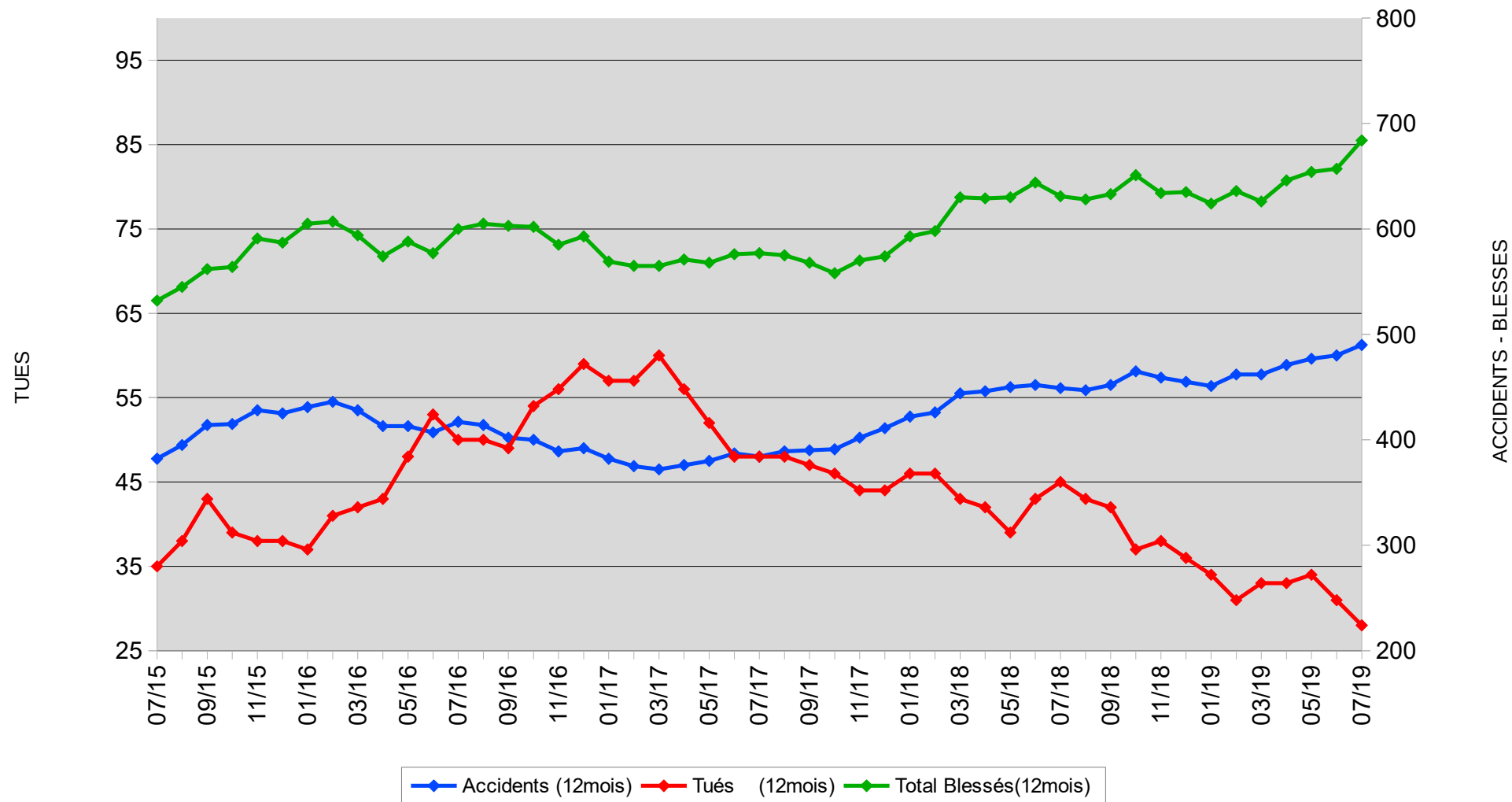

# Accidents mortels - Juillet 2019

Nombre de tués : 2

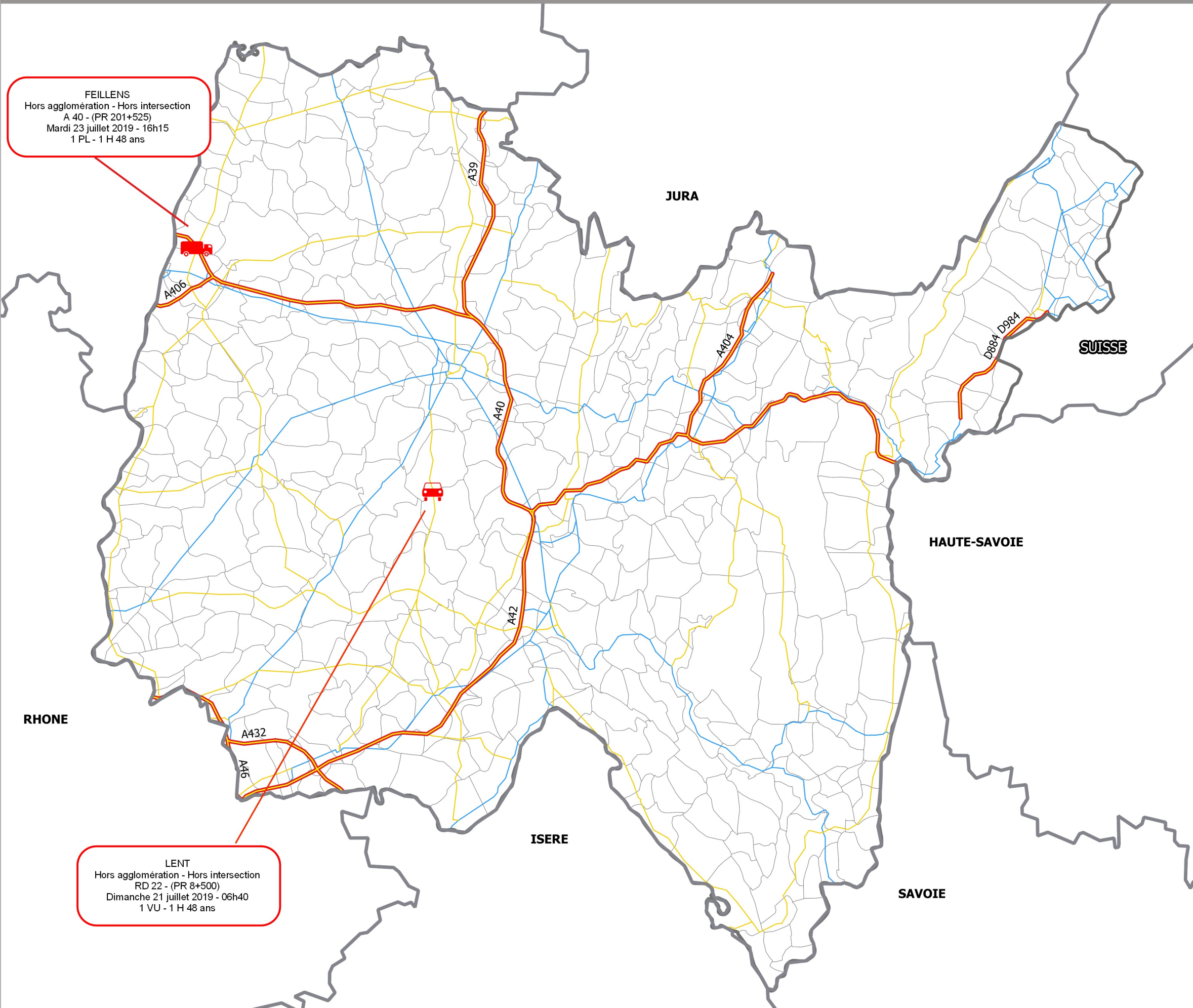

Limites départementales

Limites communales

Réseau routier

- Autoroutes
- Routes départementales : Liaison principale
- Routes départementales : Liaison principale

Accidents

- de jour
- de nuit

Détail sur les accidents :

COMMUNE  
Détail agglomération/intersection  
ROUTE (TYPE + PR)  
Date - Heure  
Conflit de véhicule - Sexe et âge de la victime

0 10 20 km



PRÉFET DE L'AIN

# Accidents mortels en 2019

Nombre d'accidents mortels : 18

Nombre de tués : 19

Non consolidé

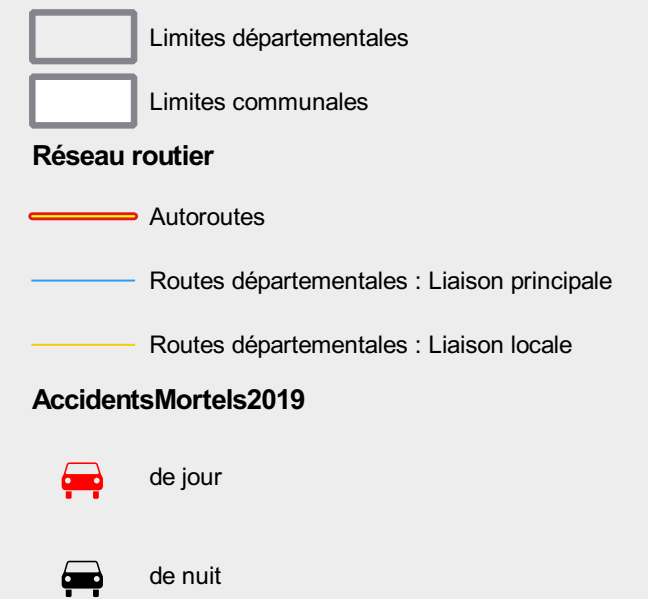

0 10 20 km

