

OBSERVATOIRE DE LA SECURITE ROUTIERE DE L'AIN



Baromètre du mois de juin 2019

PRÉFET DE L'AIN	Accidents				Tués				Blessés				Blessés non hospitalisés				Blessés hospitalisés			
			Variation				Variation				Variation				Variation				Variation	
	2018	2019	en valeur relative	en %	2018	2019	en valeur relative	en %	2018	2019	en valeur relative	en %	2018	2019	en valeur relative	en %	2018	2019	en valeur relative	en %
janvier	33	29	-4	-12%	3	1	-2	-67%	50	39	-11	-22%	29	23	-6	-21%	21	16	-5	-24%
février	22	33	11	50%	5	2	-3	-60%	28	40	12	43%	21	20	-1	-5%	7	20	13	186%
mars	41	41	0	0%	3	5	2	67%	65	55	-10	-15%	32	28	-13	-32%	33	27	-6	-18%
avril	32	41	9	28%	1	1	0	0%	39	58	19	49%	22	32	10	45%	17	26	9	53%
mai	43	48	5	12%	1	2	1	100%	59	62	3	5%	32	39	7	22%	27	23	-4	-15%
juin*	49	52	3	6%	9	6	-3	-33%	79	82	3	4%	41	43	2	5%	38	39	1	3%
juillet	37				5				52				35				17			
août	35				1				52				29				23			
septembre	44				3				57				34				23			
octobre	46				0				55				29				26			
novembre	37				3				45				29				16			
décembre	36				2				54				36				18			

CUMUL des mois écoulés

Juin 2019*	220	244	24	11%	22	17	-5	-23%	320	336	16	5%	177	185	8	5%	143	151	8	6%
-------------------	-----	------------	----	-----	----	-----------	----	------	-----	------------	----	----	-----	------------	---	----	-----	------------	---	----

CUMUL sur les 12 derniers mois (juillet à juin 2019)

Juin 2019*	479	31	651
-------------------	------------	-----------	------------

CUMUL sur les 12 derniers mois (juillet à juin 2018)

Juin 2018	452	43	644
------------------	------------	-----------	------------

CUMUL des usagers tués depuis janvier

	Cyclo	Moto	Vélo	VL	VU	PL	Piéton	Autre
2019		2		11		2	2	
2018		5		13			4	

* données non consolidées

OBSERVATOIRE DE LA SECURITE ROUTIERE DE L'AIN

Commentaires :

Comparatif par rapport au mois de juin 2018 :

- nombre d'accidents corporels en hausse de 6 % (52 accidents contre 49 l'année dernière)
- nombre de tués en baisse de -33 % (6 tués contre 9 l'année dernière)
- nombre de blessés en hausse de 4 % (82 blessés contre 79 l'année dernière)

Pour le mois de juin 2019

- les victimes sont 1 garçon de 13 ans, 2 hommes de 18 ans et 3 hommes de 24, 33 et 65 ans
- 1 moto et 9 VL sont impliqués dans les 6 accidents mortels

Les données nationales seront disponibles ultérieurement à l'adresse suivante :

<http://www.securite-routiere.gouv.fr/la-securite-routiere/l-observatoire-national-interministeriel-de-la-securite-routiere/accidentalite-routiere/barometres-mensuels>

Evolution du cumul (sur 12 mois) des accidents corporels, des tués et des blessés depuis juin 2015

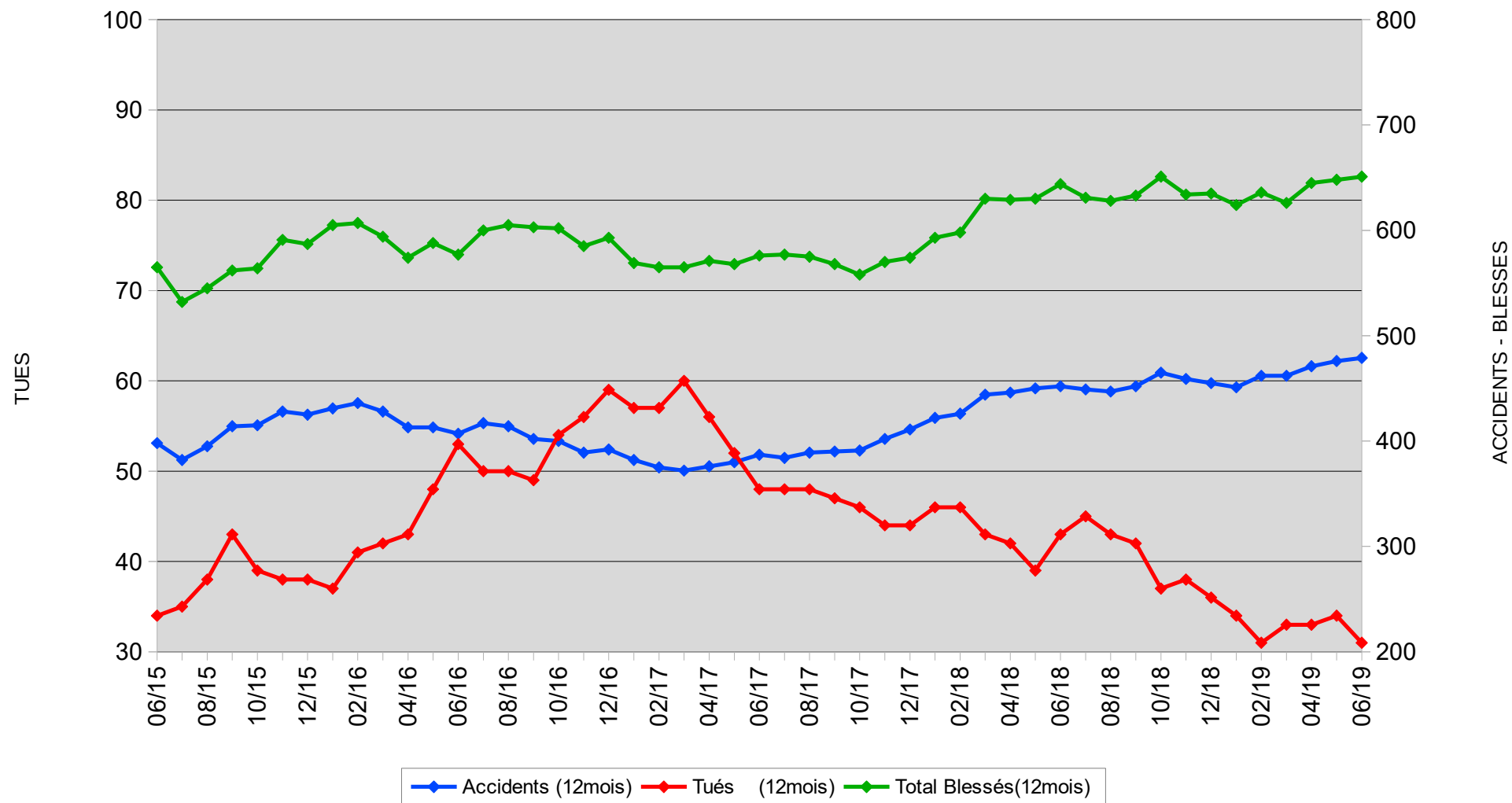

Accidents mortels - Juin 2019

Nombre de tués : 6

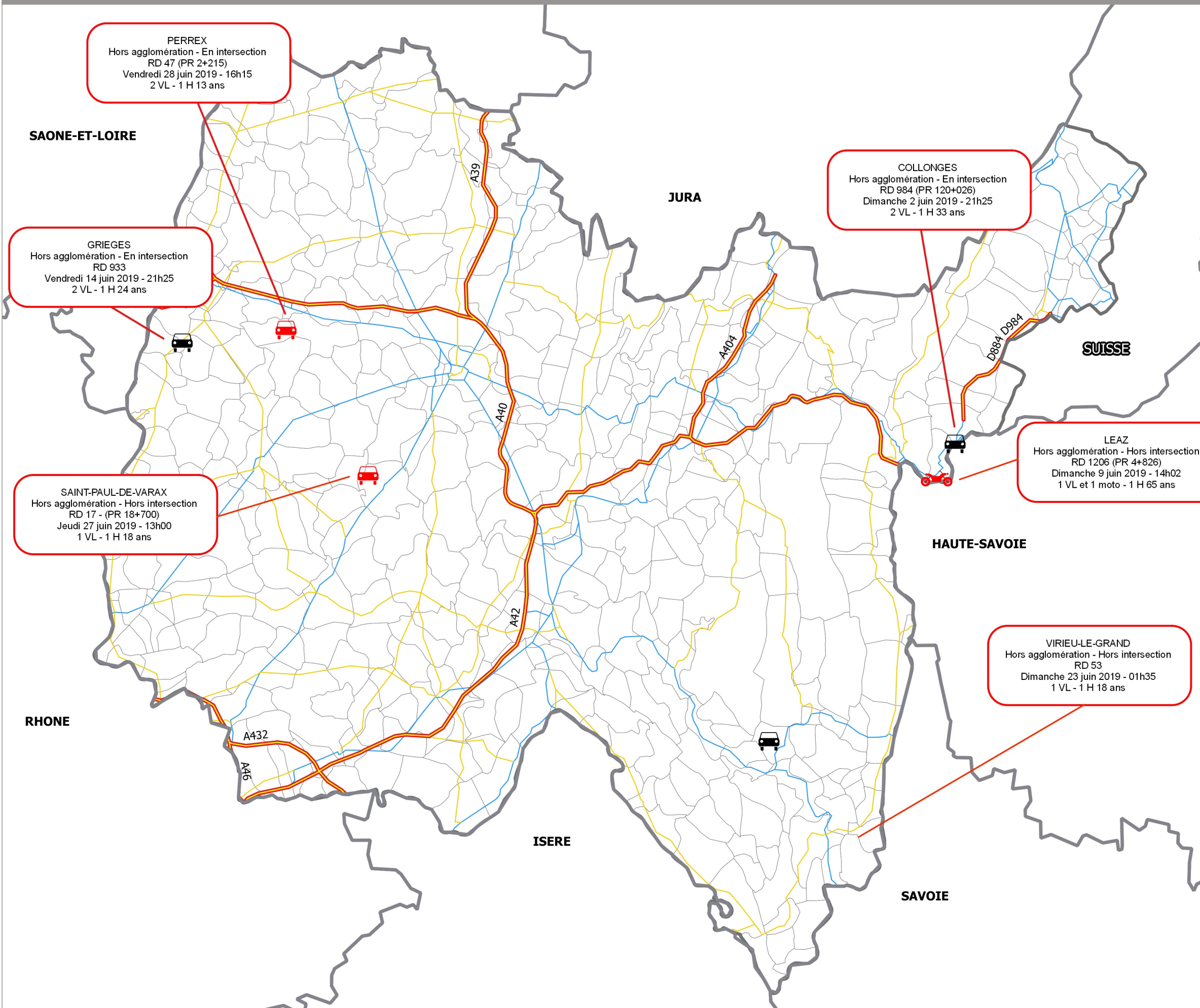

Limites départementales

Limites communales

Réseau routier

- Autoroutes
- Routes départementales : Liaison principale
- Routes départementales : Liaison principale

Accidents

- de jour
- de nuit

Détail sur les accidents :

COMMUNE
 Détail agglomération/intersection
 ROUTE (TYPE + PR)
 Date - Heure
 Conflit de véhicule - Sexe et âge de la victime



Accidents mortels en 2019

Nombre d'accidents mortels : 16

Nombre de tués : 17

Non consolidé

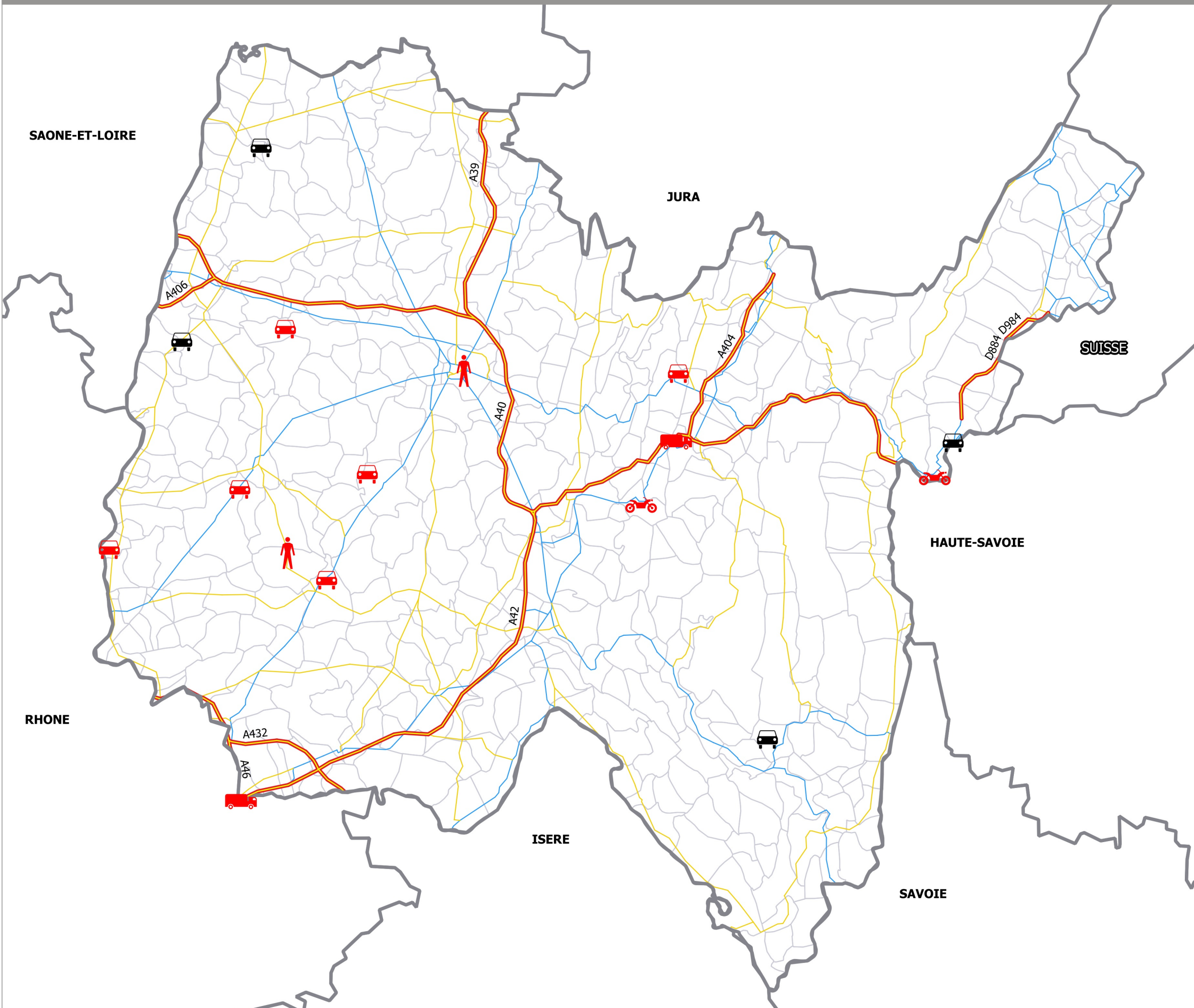

Limites départementales

Limites communales

Réseau routier

Autoroutes

Routes départementales : Liaison principale

Routes départementales : Liaison locale

Accidents

de jour

de nuit

0 10 20 km



PRÉFET DE L'AIN