

OBSERVATOIRE DE LA SECURITE ROUTIERE DE L'AIN



Baromètre du mois d'avril 2019

PRÉFET DE L'AIN	Accidents				Tués				Blessés				Blessés non hospitalisés				Blessés hospitalisés			
			Variation				Variation				Variation				Variation				Variation	
	2018	2019	en valeur relative	en %	2018	2019	en valeur relative	en %	2018	2019	en valeur relative	en %	2018	2019	en valeur relative	en %	2018	2019	en valeur relative	en %
janvier	33	29	-4	-12%	3	1	-2	-67%	50	39	-11	-22%	29	23	-6	-21%	21	16	-5	-24%
février	22	33	11	50%	5	2	-3	-60%	28	40	12	43%	21	20	-1	-5%	7	20	13	186%
mars	41	41	0	0%	3	5	2	67%	65	55	-10	-15%	32	28	-13	-32%	33	27	-6	-18%
avril*	32	41	9	28%	1	1	0	0%	39	58	19	49%	22	32	10	45%	17	26	9	53%
mai	43				1				59				32				27			
juin	49				9				79				41				38			
juillet	37				5				52				35				17			
août	35				1				52				29				23			
septembre	44				3				57				34				23			
octobre	46				0				55				29				26			
novembre	37				3				45				29				16			
décembre	36				2				54				36				18			

CUMUL des mois écoulés

Avril 2019*	128	144	16	13%	12	9	-3	-25%	182	192	10	5%	104	103	-1	-1%	78	89	11	14%
--------------------	-----	------------	----	-----	----	----------	----	------	-----	------------	----	----	-----	------------	----	-----	----	-----------	----	-----

CUMUL sur les 12 derniers mois (mai à avril 2019)

Avril 2019*	471	33	645
--------------------	------------	-----------	------------

CUMUL sur les 12 derniers mois (mai à avril 2018)

Avril 2018	446	42	629
-------------------	------------	-----------	------------

CUMUL des usagers tués depuis janvier

	Cyclo	Moto	Vélo	VL	VU	PL	Piéton	Autre
2019				5		2	2	
2018		2		8			2	

* données non consolidées

OBSERVATOIRE DE LA SECURITE ROUTIERE DE L'AIN

Commentaires :

Comparatif par rapport au mois d'avril 2018 :

- nombre d'accidents corporels en hausse de 28 % (41 accidents contre 32 l'année dernière)
- nombre de tués identique (1 tué contre 1 l'année dernière)
- nombre de blessés en hausse de 49 % (58 blessés contre 39 l'année dernière)

Pour le mois d'avril 2019

- la victime est 1 femme de 73 ans
- 1 VL et 1 piéton sont impliqués dans l'accident mortel

Les données nationales seront disponibles ultérieurement à l'adresse suivante :

<http://www.securite-routiere.gouv.fr/la-securite-routiere/l-observatoire-national-interministeriel-de-la-securite-routiere/accidentalite-routiere/barometres-mensuels>

Evolution du cumul (sur 12 mois) des accidents corporels, des tués et des blessés depuis avril 2015

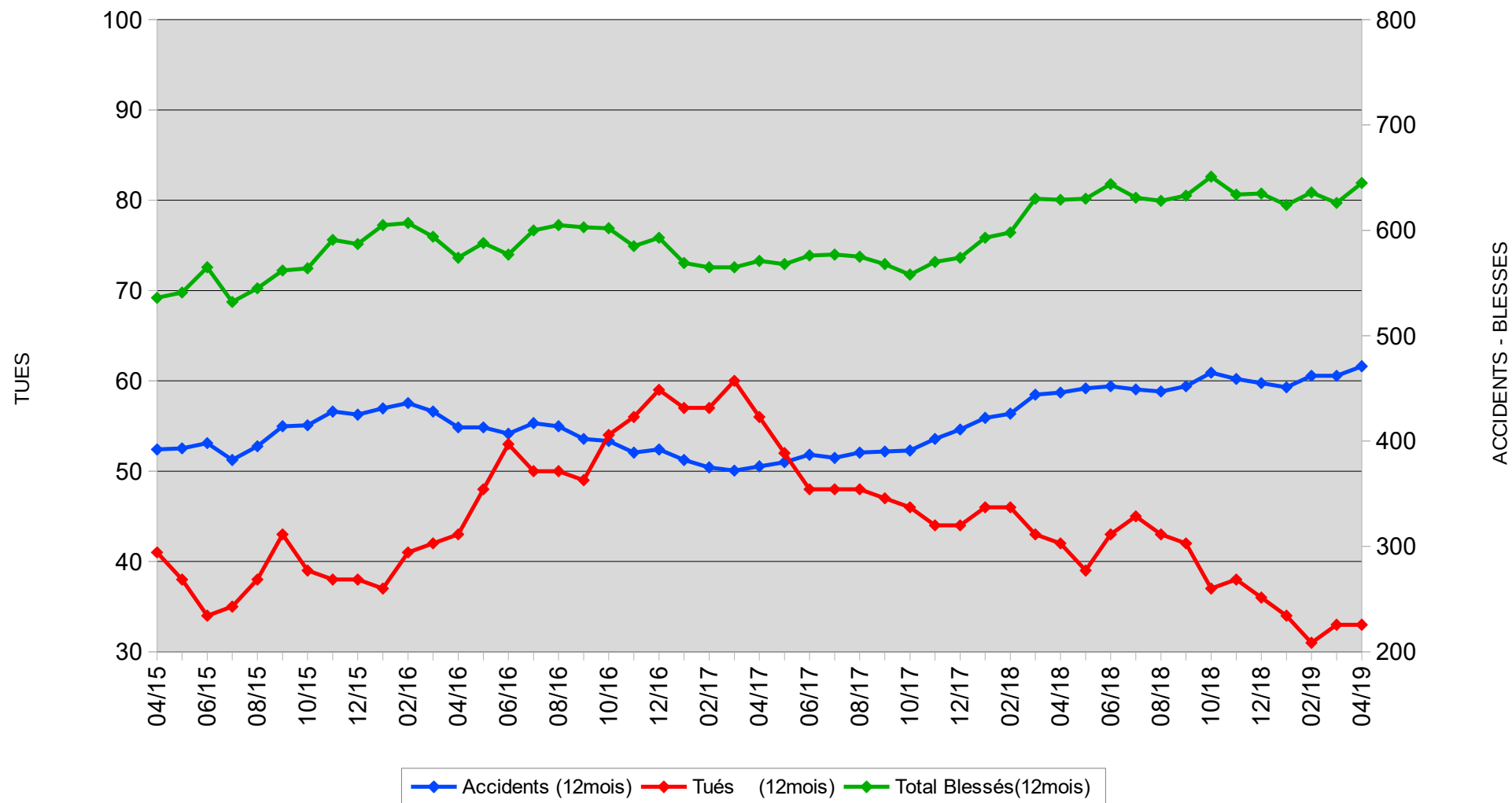

Accidents mortels - Avril 2019

Nombre de tués : 1

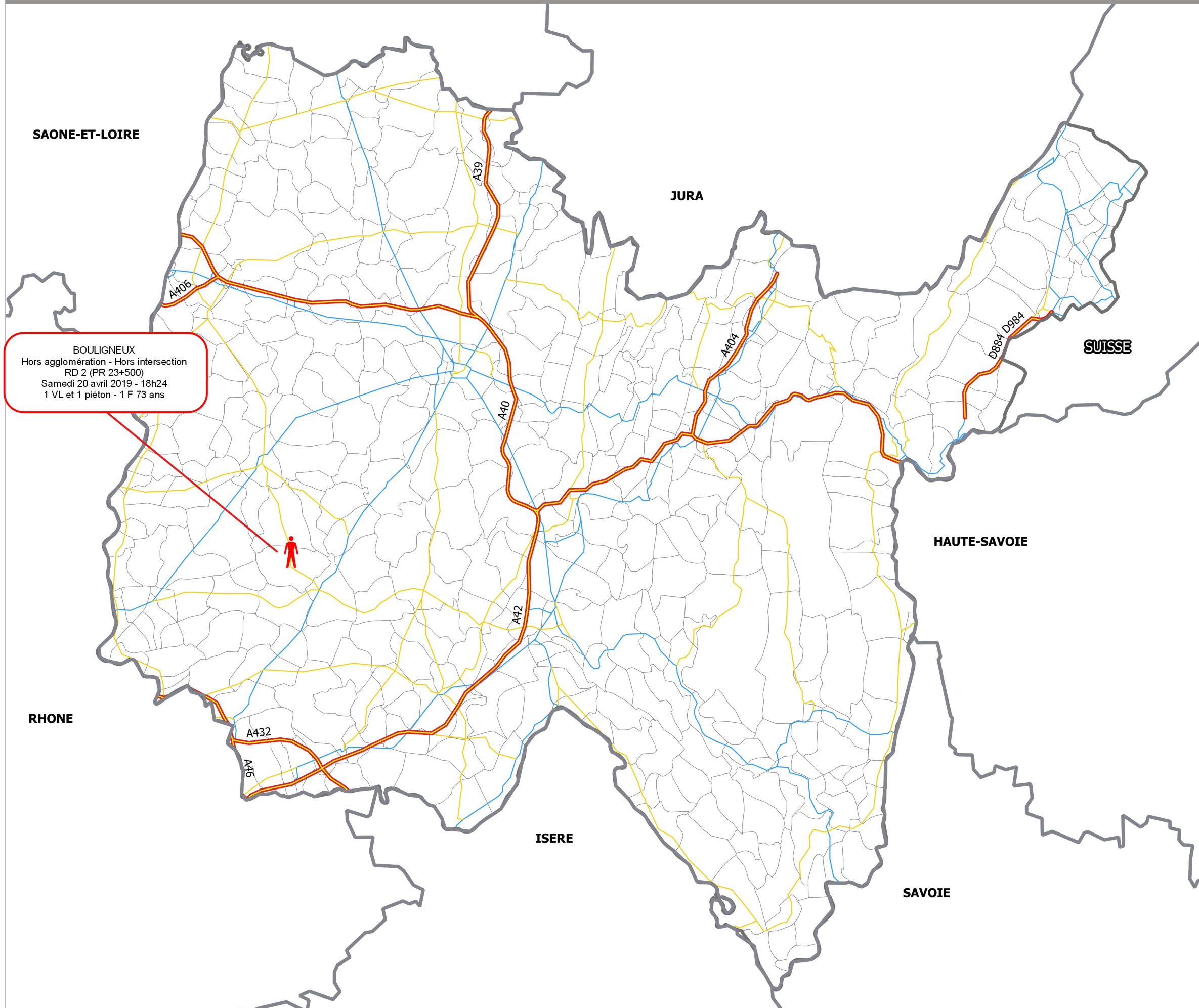

BOULIGNEUX
Hors agglomération - Hors intersection
RD 2 (PR 23+500)
Samedi 20 avril 2019 - 18h24
1 VL et 1 piéton - 1 F 73 ans

Limites départementales

Limites communales

Réseau routier

- Autoroutes
- Routes départementales : Liaison principale
- Routes départementales : Liaison principale

Accidents

- de jour
- de nuit

Détail sur les accidents :

COMMUNE
Détail agglomération/intersection
ROUTE (TYPE + PR)
Date - Heure
Conflit de véhicule - Sexe et âge de la victime

0 10 20 km



PRÉFET DE L'AIN

Accidents mortels en 2019

Nombre de tués : 9

Non consolidé

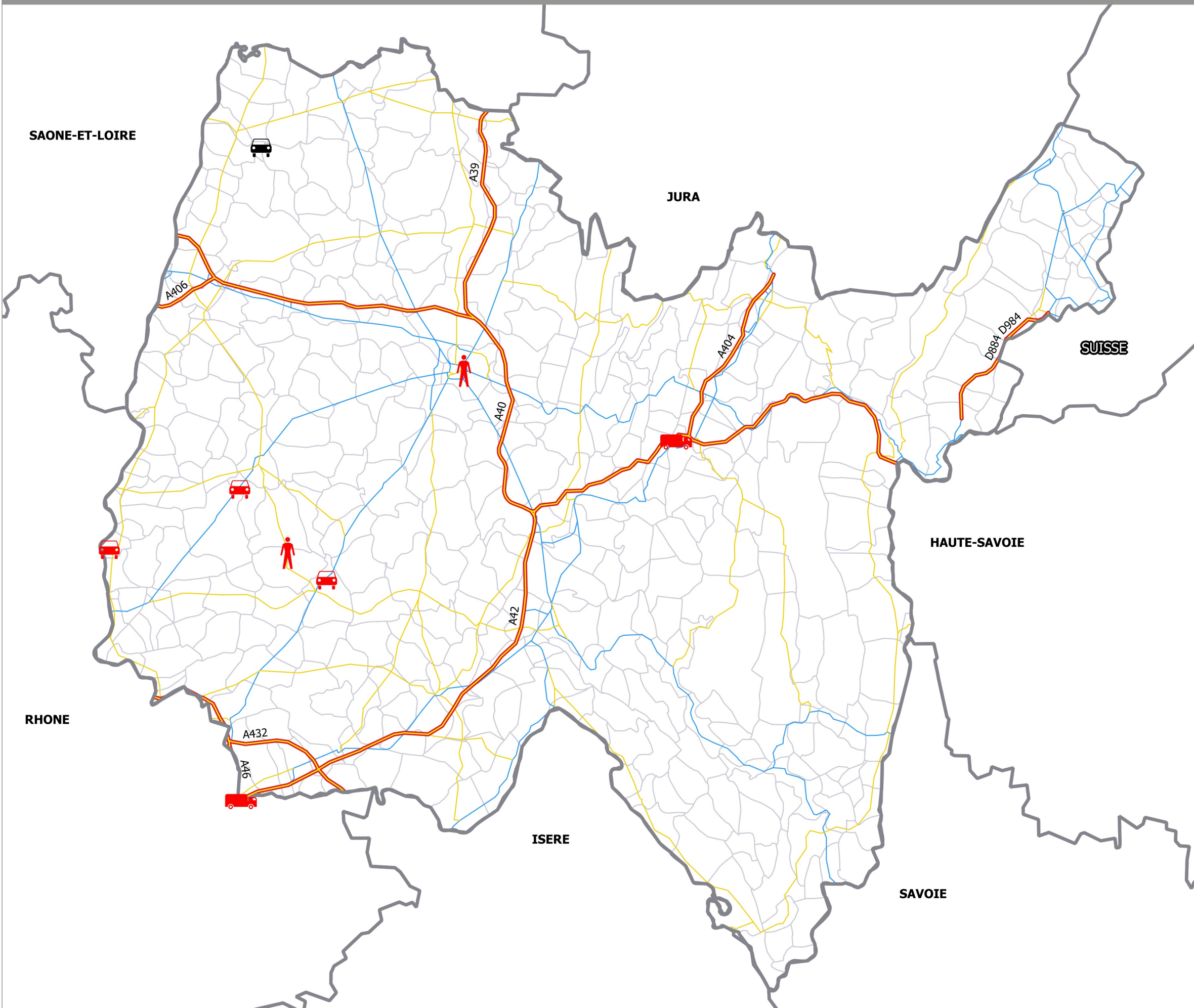

- Limites départementales
- Limites communales
- Réseau routier**
 - Autoroutes
 - Routes départementales : Liaison principale
 - Routes départementales : Liaison locale
- Accidents**
 - de jour
 - de nuit

0 10 20 km

