

OBSERVATOIRE DE LA SECURITE ROUTIERE DE L'AIN



Baromètre du mois de mars 2019

PRÉFET DE L'AIN	Accidents				Tués				Blessés				Blessés non hospitalisés				Blessés hospitalisés			
			Variation				Variation				Variation				Variation				Variation	
	2018	2019	en valeur relative	en %	2018	2019	en valeur relative	en %	2018	2019	en valeur relative	en %	2018	2019	en valeur relative	en %	2018	2019	en valeur relative	en %
janvier	33	29	-4	-12%	3	1	-2	-67%	50	42	-8	-16%	29	26	-3	-10%	21	16	-5	-24%
février	22	33	11	50%	5	2	-3	-60%	28	40	12	43%	21	20	-1	-5%	7	20	13	186%
mars*	41	40	-1	-2%	3	5	2	67%	65	54	-11	-17%	32	28	-13	-32%	33	26	-7	-21%
avril	32				1				39				22				17			
mai	43				1				59				32				27			
juin	49				9				79				41				38			
juillet	37				5				52				35				17			
août	35				1				52				29				23			
septembre	44				3				57				34				23			
octobre	46				0				55				29				26			
novembre	37				3				45				29				16			
décembre	36				2				54				36				18			

CUMUL des mois écoulés

Mars 2019*	96	102	6	6%	11	8	-3	-27%	143	136	-7	-5%	82	74	-8	-10%	61	62	1	2%
-------------------	----	------------	---	----	----	----------	----	------	-----	------------	----	-----	----	-----------	----	------	----	-----------	---	----

CUMUL sur les 12 derniers mois (avril à mars 2019)

Mars 2019*	461	33	628
-------------------	------------	-----------	------------

CUMUL sur les 12 derniers mois (avril à mars 2018)

Mars 2018	444	43	630
-----------	-----	----	-----

CUMUL des usagers tués depuis janvier

	Cyclo	Moto	Vélo	VL	VU	PL	Piéton	Autre
2019				5		2	1	
2018		1		8			2	

* données non consolidées

OBSERVATOIRE DE LA SECURITE ROUTIERE DE L'AIN

Commentaires :

Comparatif par rapport au mois de mars 2018 :

- nombre d'accidents corporels en baisse de -2 % (40 accidents contre 41 l'année dernière)
- nombre de tués en hausse de 67 % (5 tués contre 3 l'année dernière)
- nombre de blessés en baisse de -17 % (54 blessés contre 65 l'année dernière)

Pour le mois de mars 2019

- les 5 victimes sont 1 femme de 75 ans et 4 hommes de 26, 28, 30 et 55 ans
- 5 VL et 1 PL sont impliqués dans les 4 accidents mortels

Les données nationales seront disponibles ultérieurement à l'adresse suivante :

<http://www.securite-routiere.gouv.fr/la-securite-routiere/l-observatoire-national-interministeriel-de-la-securite-routiere/accidentalite-routiere/barometres-mensuels>

Evolution du cumul (sur 12 mois) des accidents corporels, des tués et des blessés depuis mars 2015

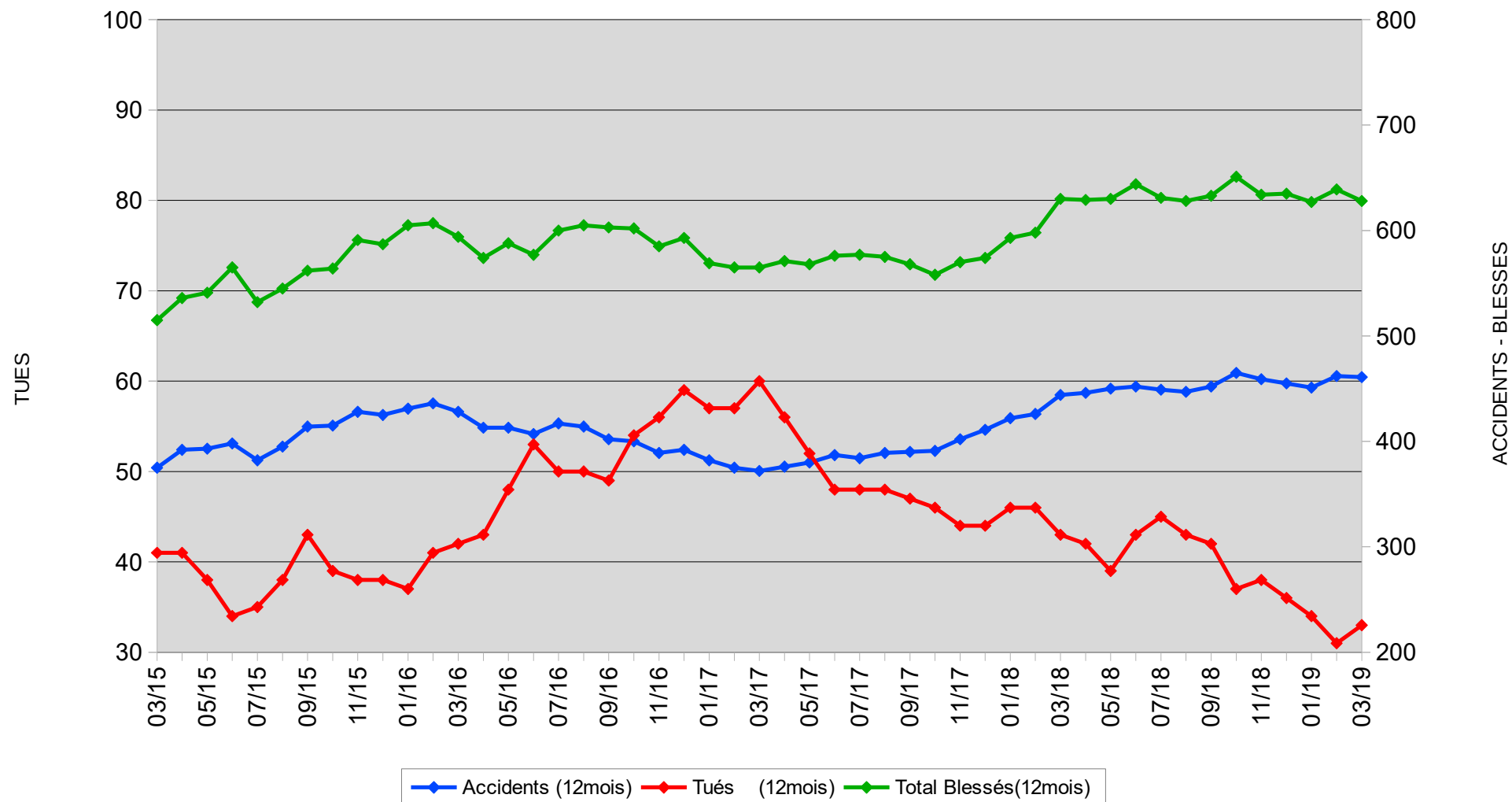

Accidents mortels - Mars 2019

Nombre de tués : 5

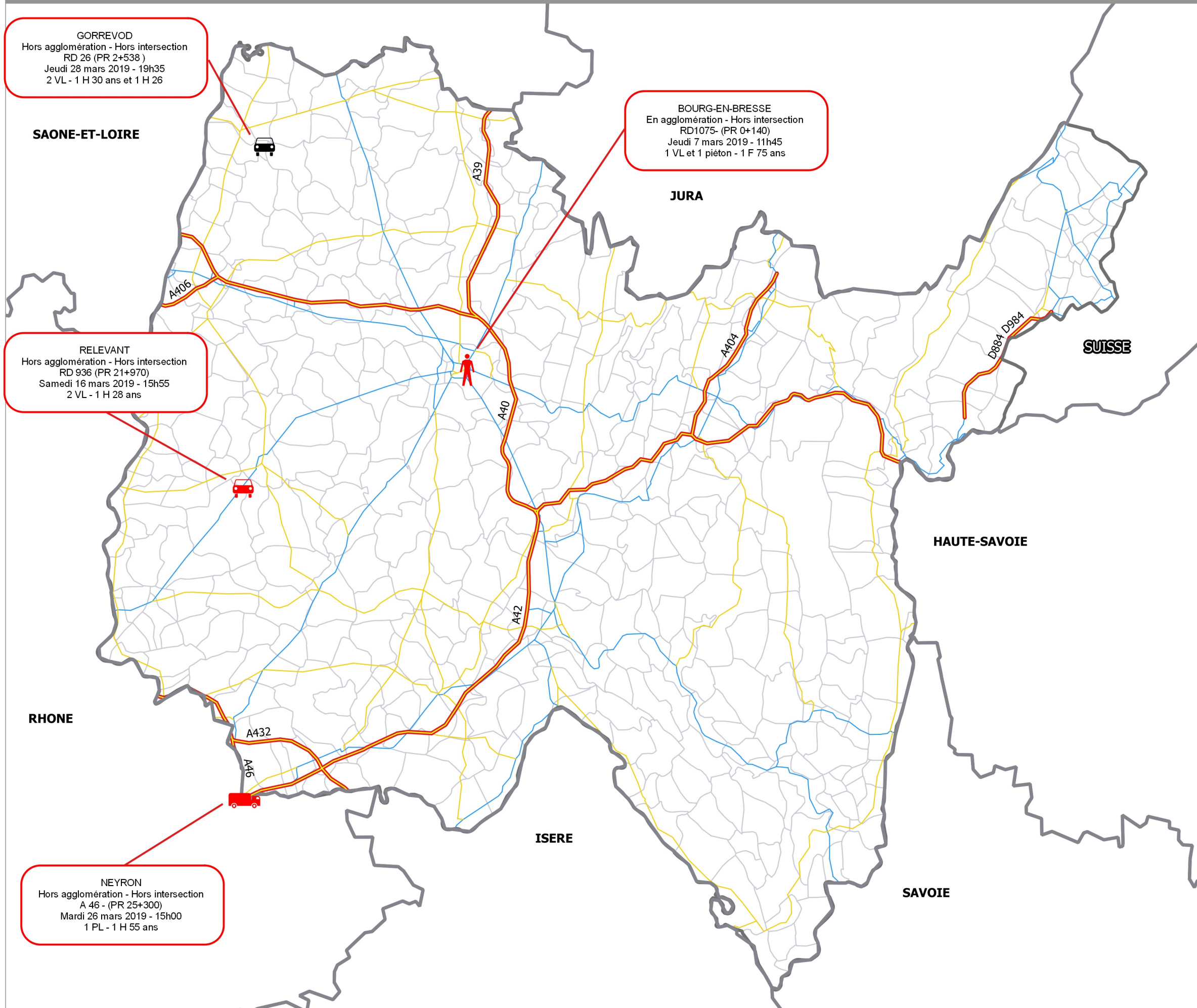

GORREVOD
Hors agglomération - Hors intersection
RD 26 (PR 2+538)
Jeudi 28 mars 2019 - 19h35
2 VL - 1 H 30 ans et 1 H 26

BOURG-EN-BRESSE
En agglomération - Hors intersection
RD1075- (PR 0+140)
Jeudi 7 mars 2019 - 11h45
1 VL et 1 piéton - 1 F 75 ans

RELEVANT
Hors agglomération - Hors intersection
RD 936 (PR 21+970)
Samedi 16 mars 2019 - 15h55
2 VL - 1 H 28 ans

NEYRON
Hors agglomération - Hors intersection
A 46 - (PR 25+300)
Mardi 26 mars 2019 - 15h00
1 PL - 1 H 55 ans

- Limites départementales
- Limites communales
- Réseau routier**
 - Autoroutes
 - Routes départementales : Liaison principale
 - Routes départementales : Liaison principale
- Accidents**
 - de jour
 - de nuit

Détail sur les accidents :

COMMUNE
Détail agglomération/intersection
ROUTE (TYPE + PR)
Date - Heure
Conflit de véhicule - Sexe et âge de la victime

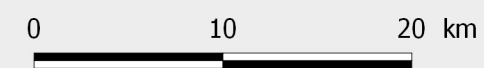

Accidents mortels en 2019

Nombre de tués : 8

Non consolidé

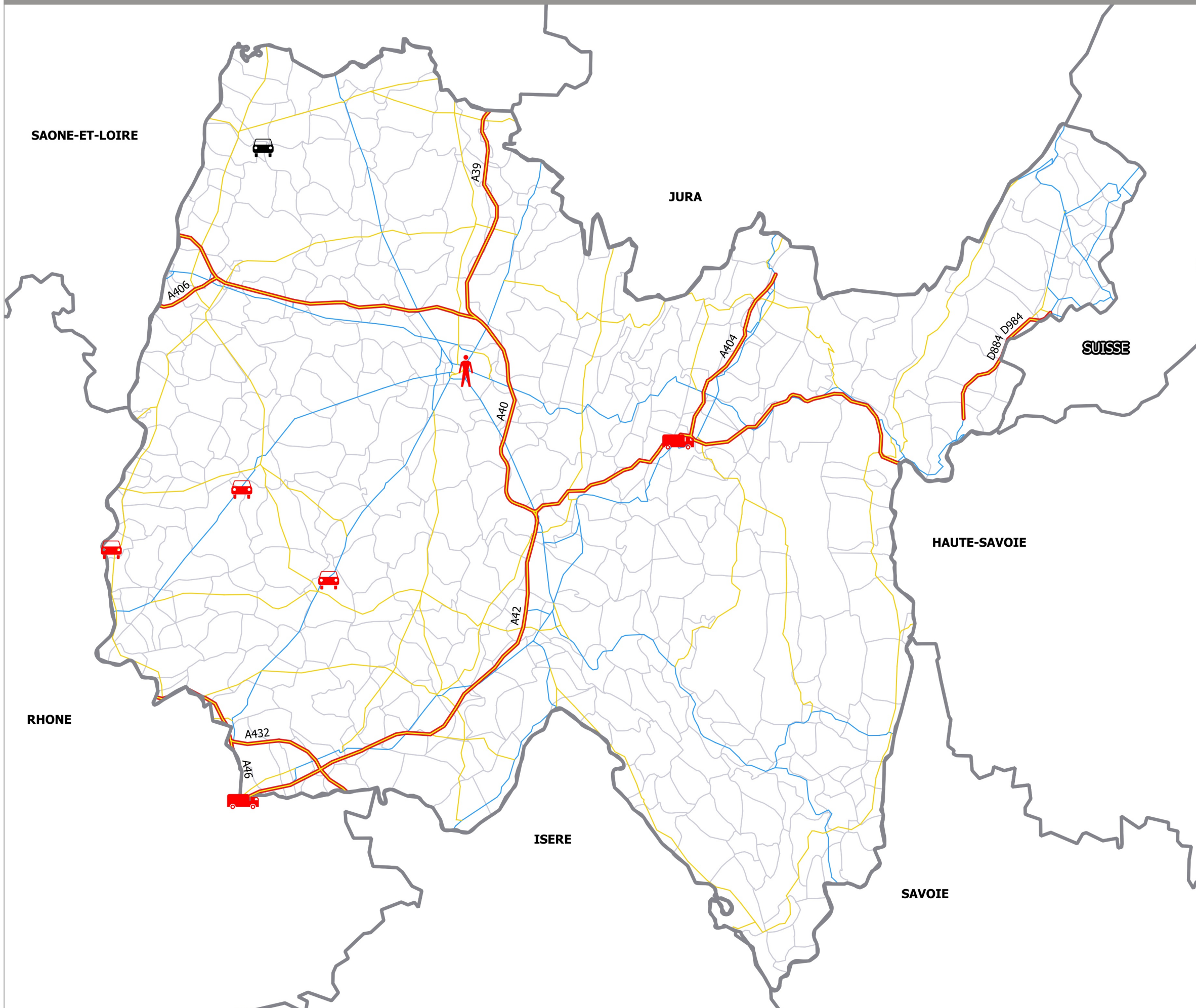

- Limites départementales
- Limites communales
- Réseau routier**
 - Autoroutes
 - Routes départementales : Liaison principale
 - Routes départementales : Liaison locale
- Accidents**
 - de jour
 - de nuit

0 10 20 km

