

OBSERVATOIRE DE LA SECURITE ROUTIERE DE L'AIN



Baromètre du mois de février 2019

PRÉFET DE L'AIN	Accidents				Tués				Blessés				Blessés non hospitalisés				Blessés hospitalisés			
			Variation				Variation				Variation				Variation				Variation	
	2018	2019	en valeur relative	en %	2018	2019	en valeur relative	en %	2018	2019	en valeur relative	en %	2018	2019	en valeur relative	en %	2018	2019	en valeur relative	en %
janvier	33	29	-4	-12%	3	1	-2	-67%	50	42	-8	-16%	29	26	-3	-10%	21	16	-5	-24%
février*	22	33	11	50%	5	2	-3	-60%	28	40	12	43%	21	20	-1	-5%	7	20	13	186%
mars	41				3				65				32				33			
avril	32				1				39				22				17			
mai	43				1				59				32				27			
juin	49				9				79				41				38			
juillet	37				5				52				35				17			
août	35				1				52				29				23			
septembre	44				3				57				34				23			
octobre	46				0				55				29				26			
novembre	37				3				45				29				16			
décembre	36				2				54				36				18			

CUMUL des mois écoulés

Février 2019*	55	62	7	13%	8	3	-5	-63%	78	82	4	5%	50	46	-4	-8%	28	36	8	29%
----------------------	----	-----------	---	-----	---	----------	----	------	----	-----------	---	----	----	-----------	----	-----	----	-----------	---	-----

CUMUL sur les 12 derniers mois (mars à fév. 2019)

Février 2019*	462	31	639
----------------------	------------	-----------	------------

CUMUL sur les 12 derniers mois (mars à fév. 2018)

Février 2018	426	46	598
---------------------	------------	-----------	------------

CUMUL des usagers tués depuis janvier

	Cyclo	Moto	Vélo	VL	VU	PL	Piéton	Autre
2019				2		1		
2018				6			2	

* données non consolidées

OBSERVATOIRE DE LA SECURITE ROUTIERE DE L'AIN

Commentaires :

Comparatif par rapport au mois de février 2018 :

- nombre d'accidents corporels en hausse de 50 % (33 accidents contre 22 l'année dernière)
- nombre de tués en baisse de -60 % (2 tués contre 5 l'année dernière)
- nombre de blessés en hausse de 43 % (40 blessés contre 28 l'année dernière)

Pour le mois de février 2019

- les victimes sont 1 femme de 27 ans et 2 hommes de 52 et 58 ans
- 2 VL et 2 PL sont impliqués dans les 3 accidents mortels

Les données nationales seront disponibles ultérieurement à l'adresse suivante :

<http://www.securite-routiere.gouv.fr/la-securite-routiere/l-observatoire-national-interministeriel-de-la-securite-routiere/accidentalite-routiere/barometres-mensuels>

Evolution du cumul (sur 12 mois) des accidents corporels, des tués et des blessés depuis février 2015

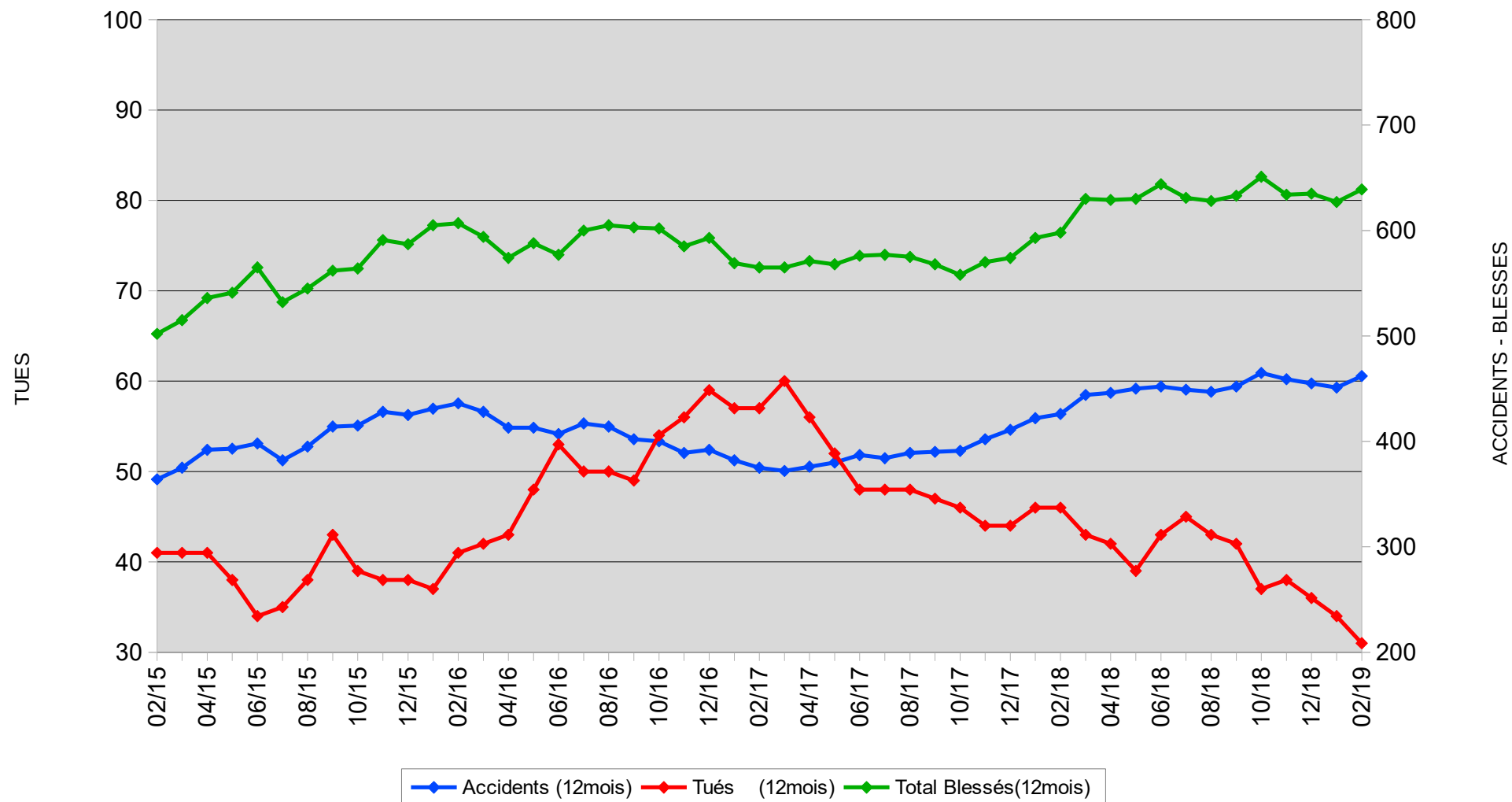

Accidents mortels - Février 2019

Nombre de tués : 2

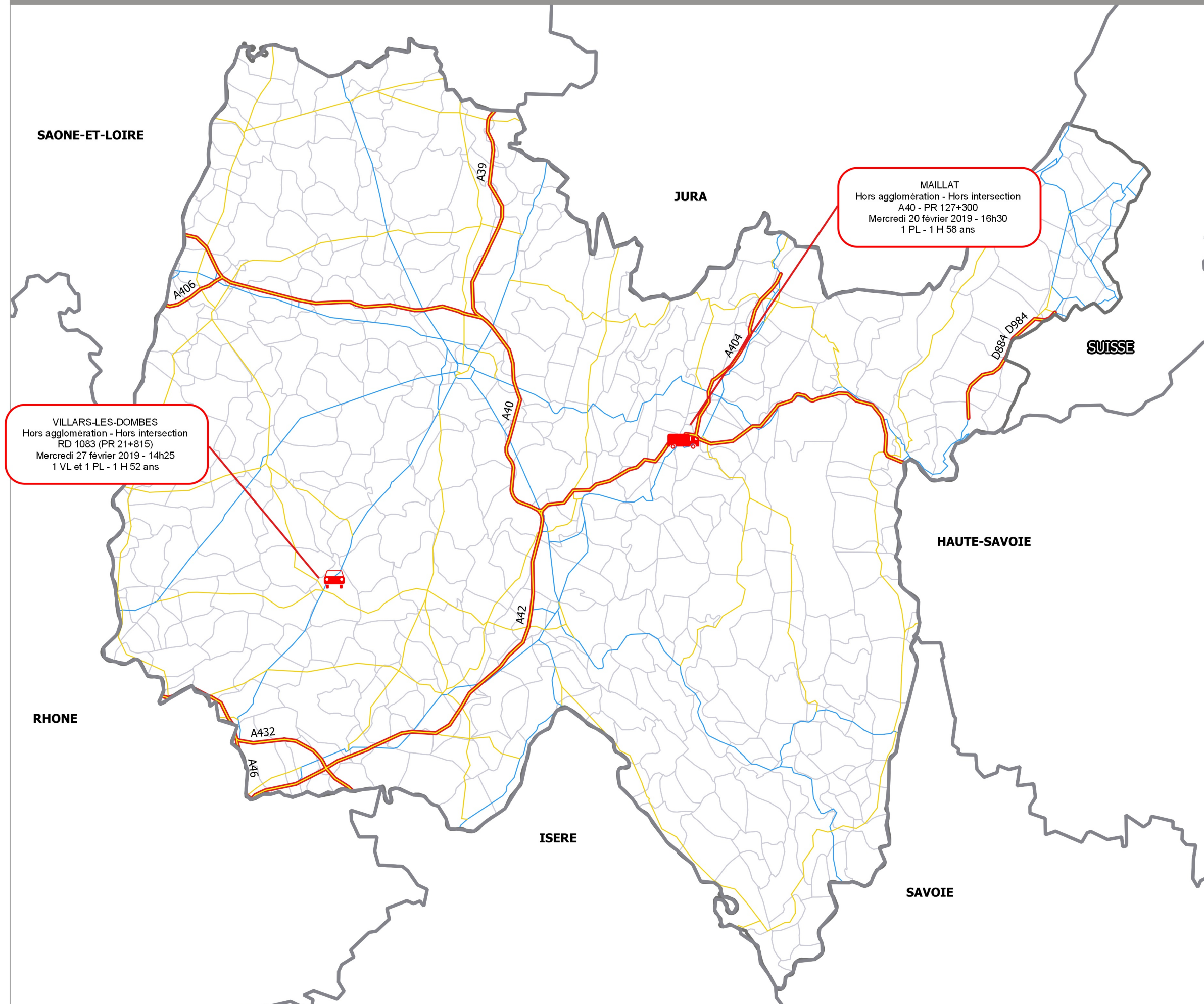

Limites départementales
Limites communales

Réseau routier
Autoroutes
Routes départementales : Liaison principale
Routes départementales : Liaison principale

Accidents
de jour
de nuit

Détail sur les accidents :

COMMUNE
Détail agglomération/intersection
ROUTE (TYPE + PR)
Date - Heure
Conflit de véhicule - Sexe et âge de la victime



Accidents mortels en 2019

Nombre de tués : 3

Non consolidé

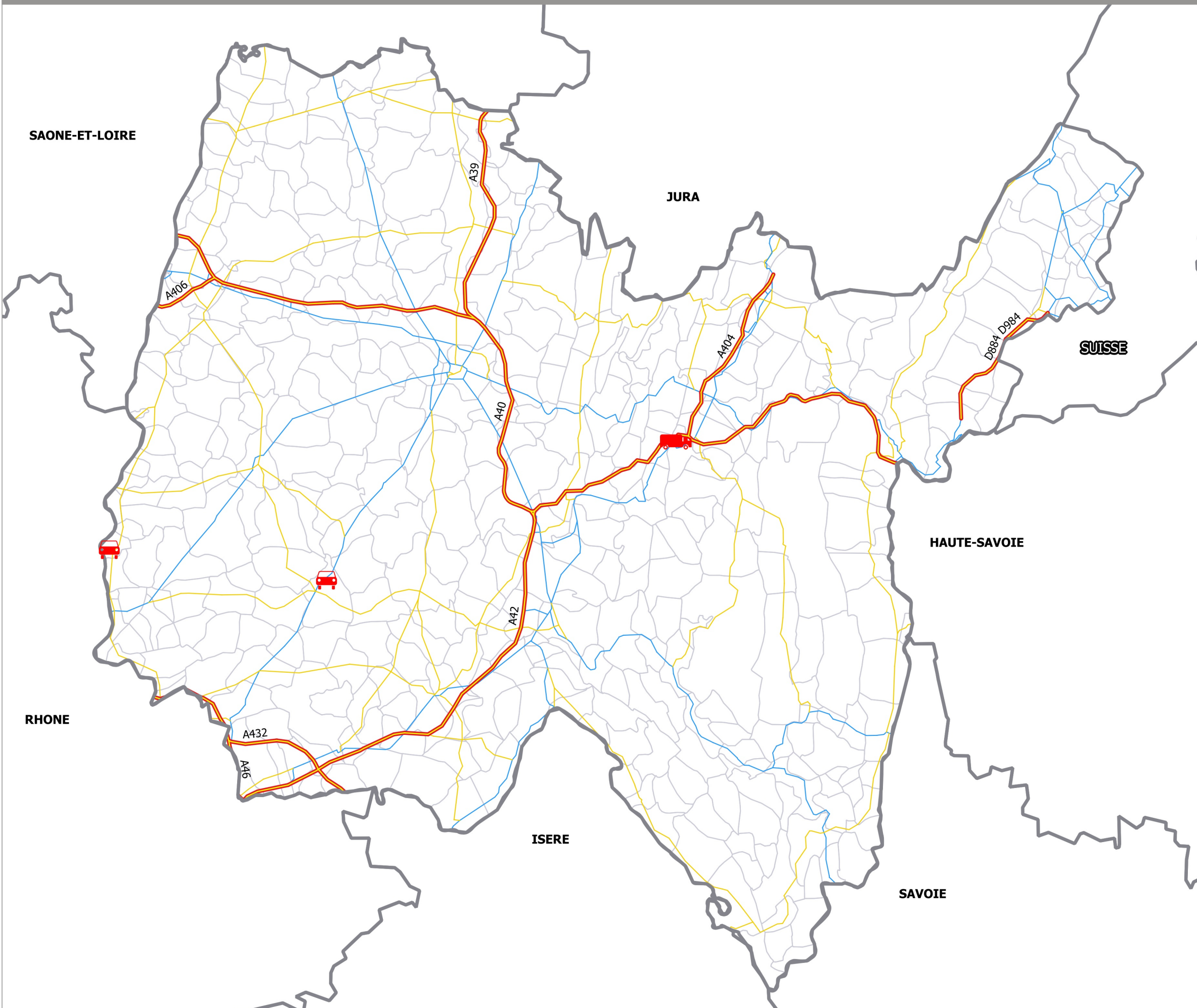

- Limites départementales
- Limites communales
- Réseau routier**
 - Autoroutes
 - Routes départementales : Liaison principale
 - Routes départementales : Liaison locale
- Accidents**
 - de jour
 - de nuit

0 10 20 km

