

OBSERVATOIRE DE LA SECURITE ROUTIERE DE L'AIN



Baromètre du mois de janvier 2019

PRÉFET DE L'AIN	Accidents				Tués				Blessés				Blessés non hospitalisés				Blessés hospitalisés			
			Variation				Variation				Variation				Variation				Variation	
	2018	2019	en valeur relative	en %	2018	2019	en valeur relative	en %	2018	2019	en valeur relative	en %	2018	2019	en valeur relative	en %	2018	2019	en valeur relative	en %
janvier*	33	30	-3	-9%	3	1	-2	-67%	50	43	-7	-14%	29	28	-1	-3%	21	15	-6	-29%
février	22				5				28				21				7			
mars	41				3				65				32				33			
avril	32				1				39				22				17			
mai	43				1				59				32				27			
juin	49				9				79				41				38			
juillet	37				5				52				35				17			
août	35				1				52				29				23			
septembre	44				3				57				34				23			
octobre	46				0				55				29				26			
novembre	37				3				45				29				16			
décembre	36				2				54				36				18			

CUMUL des mois écoulés

Janvier 2019*	33	30	-3	-9%	3	1	-2	-67%	50	43	-7	-14%	29	28	-1	-3%	21	15	-6	-29%
---------------	----	----	----	-----	---	---	----	------	----	----	----	------	----	----	----	-----	----	----	----	------

CUMUL sur les 12 derniers mois (fév. à janv. 2019)

Janvier 2019*	452	34	628
---------------	-----	----	-----

CUMUL sur les 12 derniers mois (fév. à janv. 2018)

Janvier 2018	422	46	593
--------------	-----	----	-----

CUMUL des usagers tués depuis janvier

	Cyclo	Moto	Vélo	VL	VU	PL	Piéton	Autre
2019				1				
2018				2			1	

* données non consolidées

OBSERVATOIRE DE LA SECURITE ROUTIERE DE L'AIN

Commentaires :

Comparatif par rapport au mois de janvier 2018 :

- nombre d'accidents corporels en baisse de -9 % (30 accidents contre 33 l'année dernière)
- nombre de tués en baisse de -67 % (1 tué contre 3 l'année dernière)
- nombre de blessés en baisse de -14 % (43 blessés contre 50 l'année dernière)

Pour le mois de janvier 2019

- la victime est 1 femme âgée de 27 ans
- 1 VL est impliqué dans l'accident mortel

Les données nationales seront disponibles ultérieurement à l'adresse suivante :

<http://www.securite-routiere.gouv.fr/la-securite-routiere/l-observatoire-national-interministeriel-de-la-securite-routiere/accidentalite-routiere/barometres-mensuels>

Evolution du cumul (sur 12 mois) des accidents corporels, des tués et des blessés depuis janvier 2015

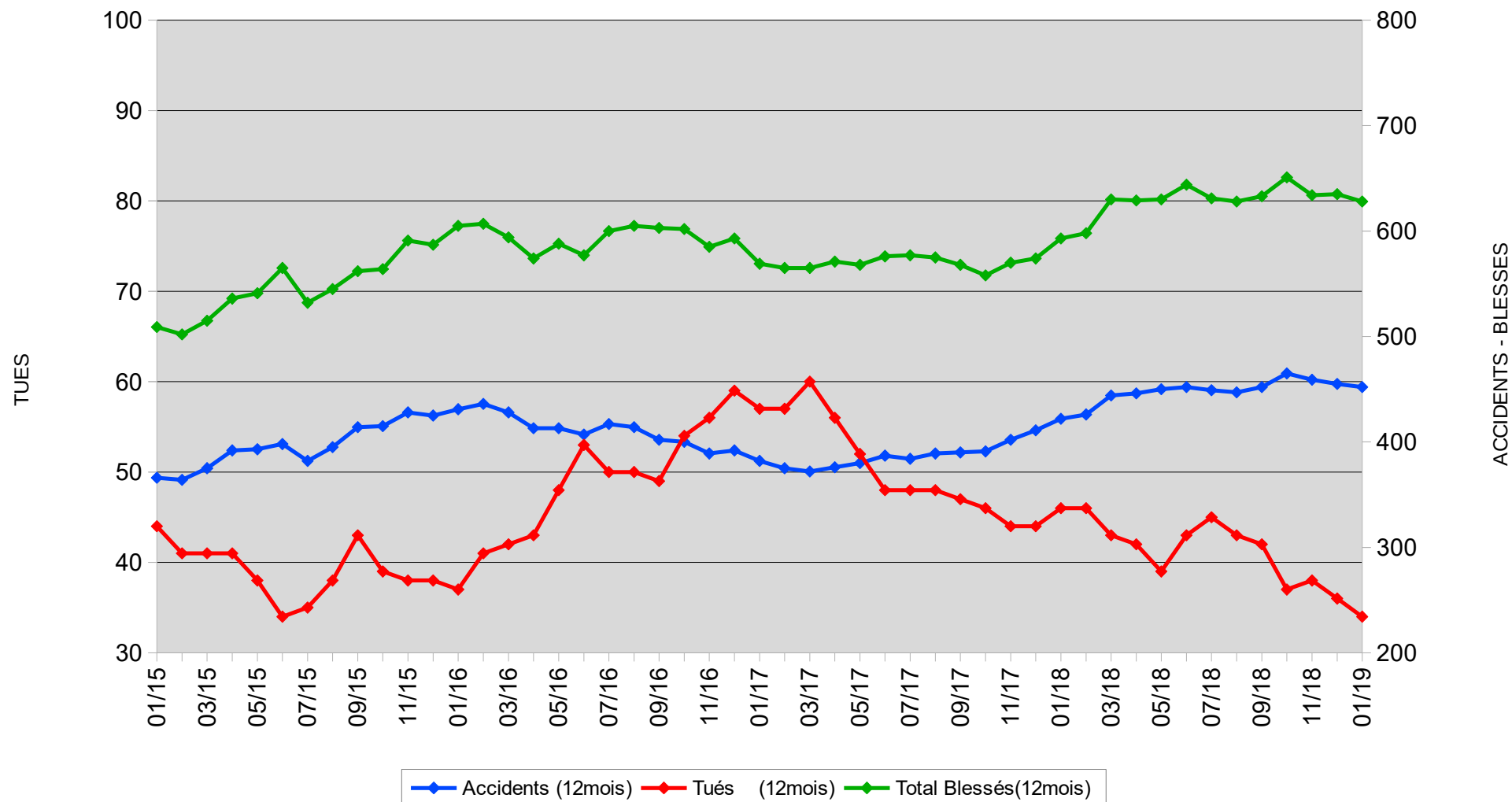

Accidents mortels - Janvier 2019

Nombre de tués : 1

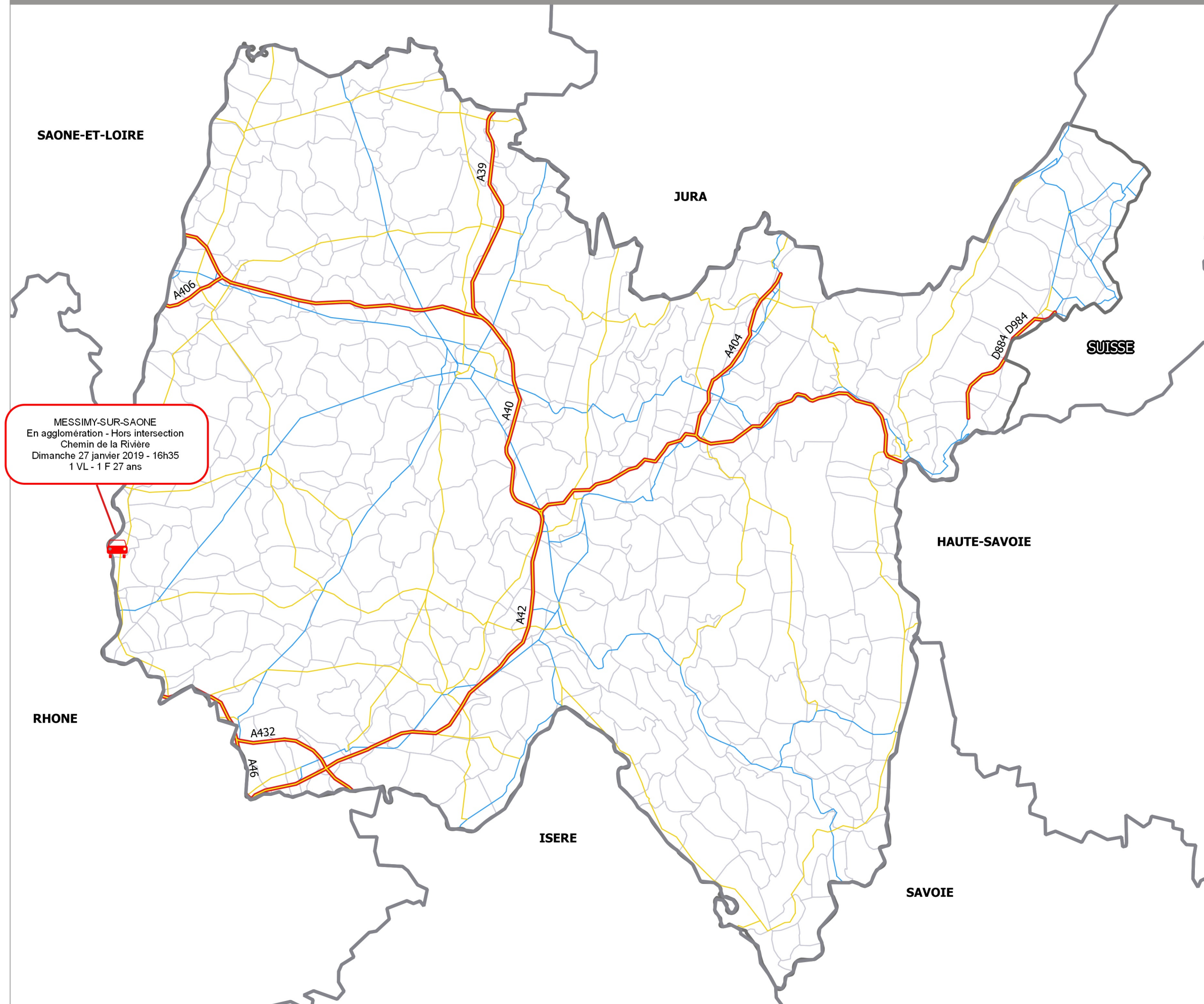

MESSIMY-SUR-SAONE
En agglomération - Hors intersection
Chemin de la Rivière
Dimanche 27 janvier 2019 - 16h35
1 VL - 1 F 27 ans

- Limites départementales
- Limites communales
- Réseau routier**
 - Autoroutes
 - Routes départementales : Liaison principale
 - Routes départementales : Liaison principale
- Accidents**
 - de jour
 - de nuit

Détail sur les accidents :

COMMUNE
Détail agglomération/intersection
ROUTE (TYPE + PR)
Date - Heure
Conflit de véhicule - Sexe et âge de la victime



Accidents mortels en 2019

Nombre de tués : 1

Non consolidé

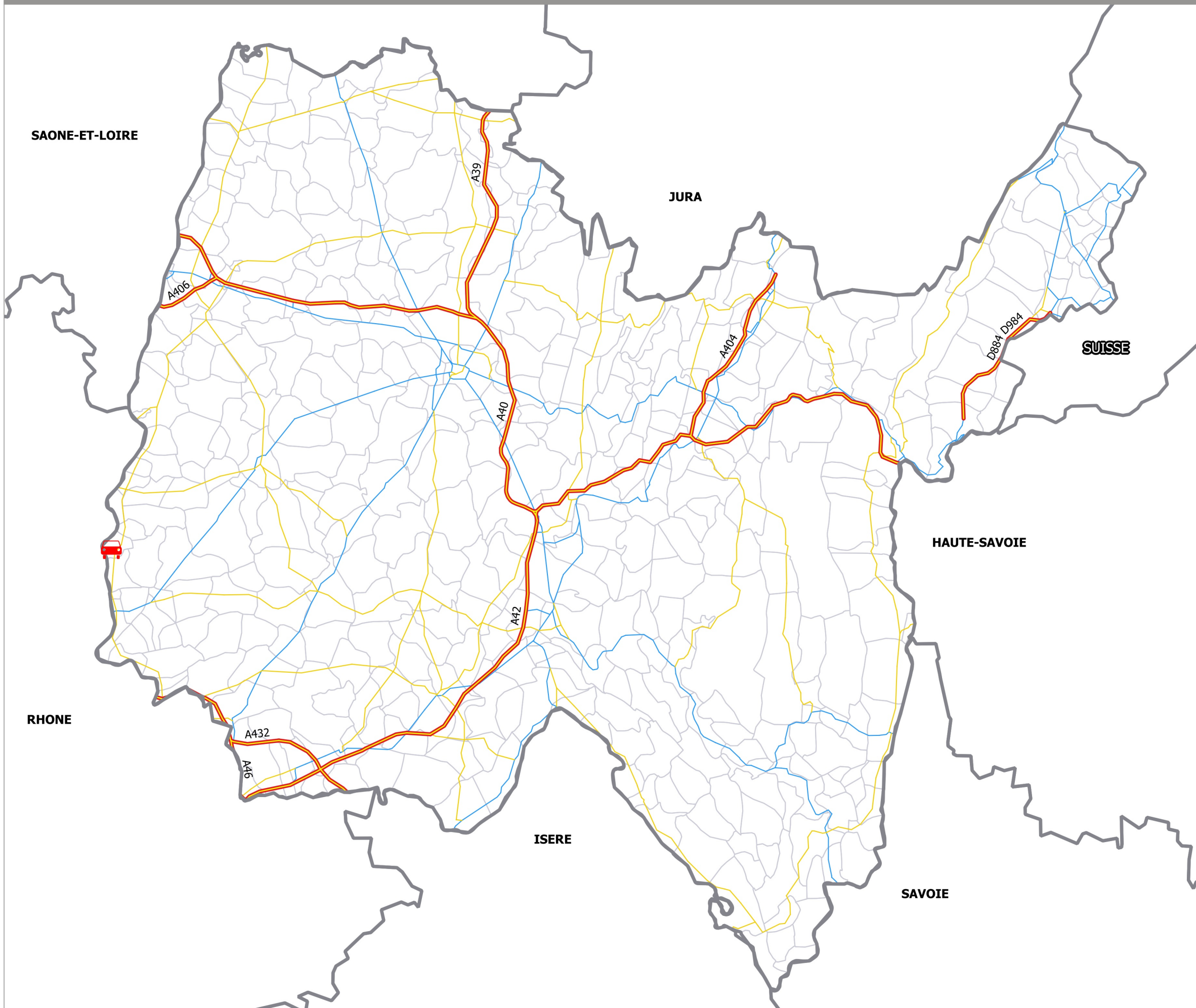

- Limites départementales
- Limites communales
- Réseau routier**
 - Autoroutes
 - Routes départementales : Liaison principale
 - Routes départementales : Liaison locale
- Accidents**
 - de jour
 - de nuit

0 10 20 km

