

OBSERVATOIRE DE LA SECURITE ROUTIERE DE L'AIN

Baromètre du mois de septembre 2018



PRÉFET DE L'AIN

	Accidents				Tués				Blessés				Blessés non hospitalisés				Blessés hospitalisés			
			Variation				Variation				Variation				Variation				Variation	
	2017	2018	en valeur relative	en %	2017	2018	en valeur relative	en %	2017	2018	en valeur relative	en %	2017	2018	en valeur relative	en %	2017	2018	en valeur relative	en %
janvier	22	33	11	50%	1	3	2	200%	31	50	19	61%	16	29	13	81%	15	21	6	40%
février	18	22	4	22%	5	5	0	0%	23	28	5	22%	8	21	13	163%	15	7	-8	-53%
mars	23	41	18	78%	6	3	-3	-50%	33	65	32	97%	10	32	4	14%	23	33	10	43%
avril	30	31	1	3%	2	1	-1	-50%	40	38	-2	-5%	15	22	7	47%	25	16	-9	-36%
mai	39	43	4	10%	4	1	-3	-75%	58	59	1	2%	19	32	13	68%	39	27	-12	-31%
juin	47	48	1	2%	5	9	4	80%	65	78	13	20%	28	40	12	43%	37	38	1	3%
juillet	40	38	-2	-5%	3	5	2	67%	65	53	-12	-18%	39	35	-4	-10%	26	18	-8	-31%
août	37	32	-5	-14%	3	1	-2	-67%	55	47	-8	-15%	25	22	-3	-12%	30	25	-5	-17%
septembre*	39	41	2	5%	4	3	-1	-25%	52	51	-1	-2%	17	29	12	71%	35	22	-13	-37%
octobre	33				5				37				11				26			
novembre	42				2				61				30				31			
décembre	39				4				52				26				26			

CUMUL des mois écoulés

Sept. 2018*	295	329	34	12%	33	31	-2	-6%	422	469	47	11%	177	262	85	48%	245	207	-38	-16%
--------------------	-----	------------	----	-----	----	-----------	----	-----	-----	------------	----	-----	-----	------------	----	-----	-----	------------	-----	------

CUMUL sur les 12 derniers mois (octobre 2017 à septembre 2018)

Sept. 2018*	443	42	619
--------------------	------------	-----------	------------

CUMUL sur les 12 derniers mois (octobre 2016 à septembre 2017)

Sept. 2017	390	47	568
------------	-----	----	-----

CUMUL des usagers tués depuis janvier 2018

	Cyclo	Moto	Vélo	VL	VU	PL	Piéton	Autre
31 usagers tués en 2018		6	2	17			5	1
33 usagers tués en 2017		6	1	16	4	4	1	1

* données non consolidées

OBSERVATOIRE DE LA SECURITE ROUTIERE DE L'AIN

Commentaires :

Comparatif par rapport au mois de septembre 2017 :

- nombre d'accidents corporels en hausse de 5 % (41 accidents contre 39 l'année dernière)
- nombre de tués en baisse de -25 % (3 personnes tuées contre 4 l'année dernière)
- nombre de blessés en baisse de -2 % (51 personnes blessées contre 52 l'année dernière)

Pour le mois de septembre 2018 :

- les victimes sont : 1 femme de 52 ans et 2 hommes de 26 et 50 ans
- 1 vélo, 4 VL et 1 cheval sont impliqués dans les 3 accidents mortels

Les données nationales seront disponibles ultérieurement à l'adresse suivante :

<http://www.securite-routiere.gouv.fr/la-securite-routiere/l-observatoire-national-interministeriel-de-la-securite-routiere/accidentalite-routiere/barometres-mensuels>

Evolution du cumul (sur 12 mois) des accidents corporels, des tués et des blessés depuis septembre 2014

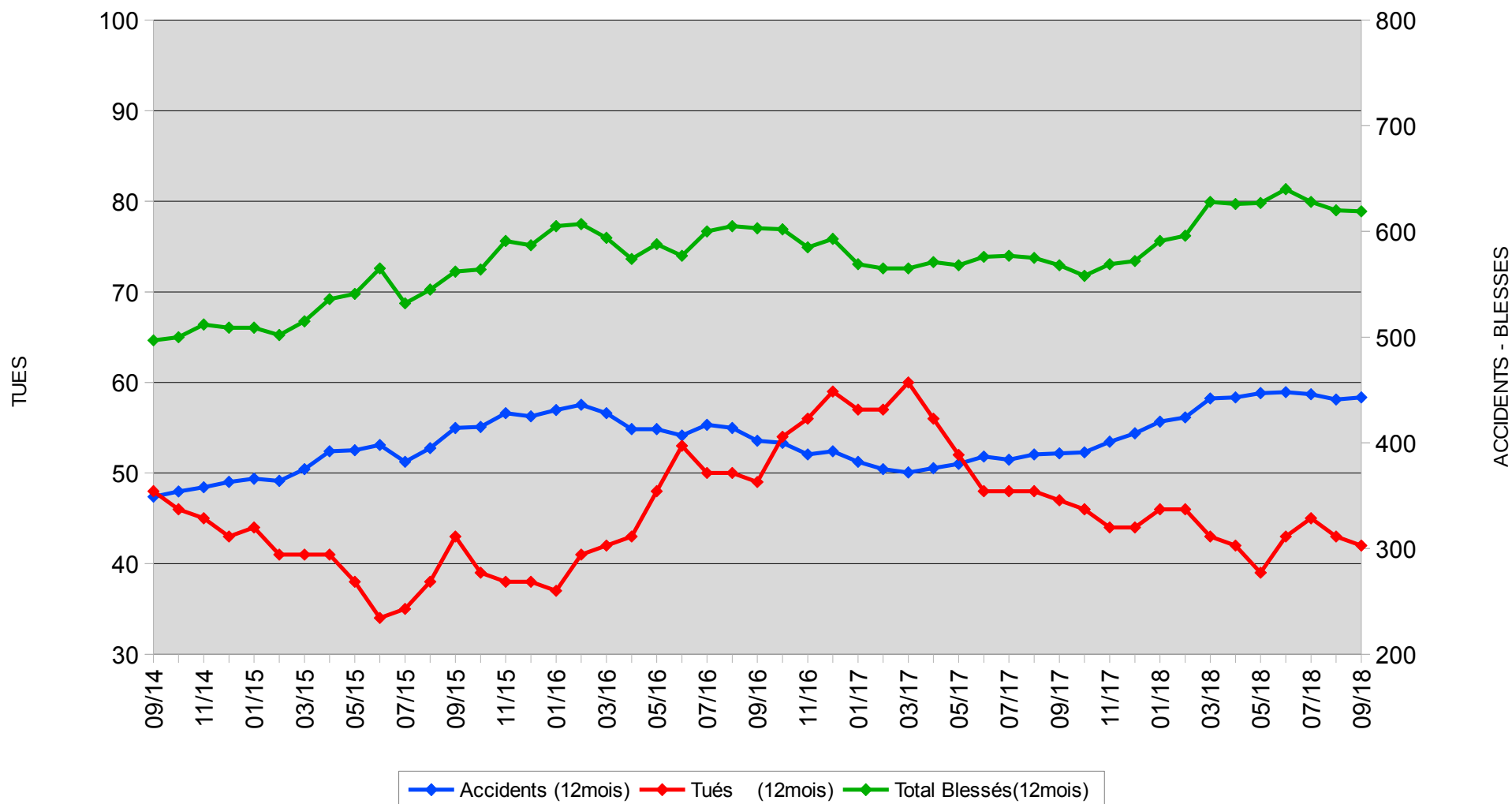

Accidents mortels - Septembre 2018

Nombre de tués : 3



SAONE-ET-LOIRE

JURA

SUISSE

HAUTE-SAVOIE

RHONE

ISERE

SAVOIE

SAINT-MARTIN-LE-CHATEL
Hors agglomération - Hors intersection
RD67
Jeudi 20 septembre 2018 - 18h15
1 voiture - 1 H 26 ans

BOURG-EN-BRESSE
En agglomération - Hors intersection
RD1083 (Avenue Jean Jaurès)
Jeudi 20 septembre 2018 - 08h10
1 vélo - 1 F 52 ans

CHANEINS
Hors agglomération - En intersection
RD66B (PR4+070)
Vendredi 28 septembre 2018 - 17h55
1 cavalier - 1 H 50 ans

Légende :

Limites départementales

Limites communales

Réseau routier

Autoroutes

Routes départementales : Liaison principale

Routes départementales : Liaison principale

Accidents

de jour

de nuit

Détail sur les accidents :

COMMUNE
Détail agglomération/intersection
ROUTE (TYPE + PR)
Date - Heure
Conflit de véhicule - Sexe et âge de la victime

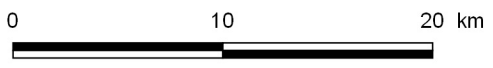

Accidents mortels en 2018

Nombre de tués : 31

Non consolidé

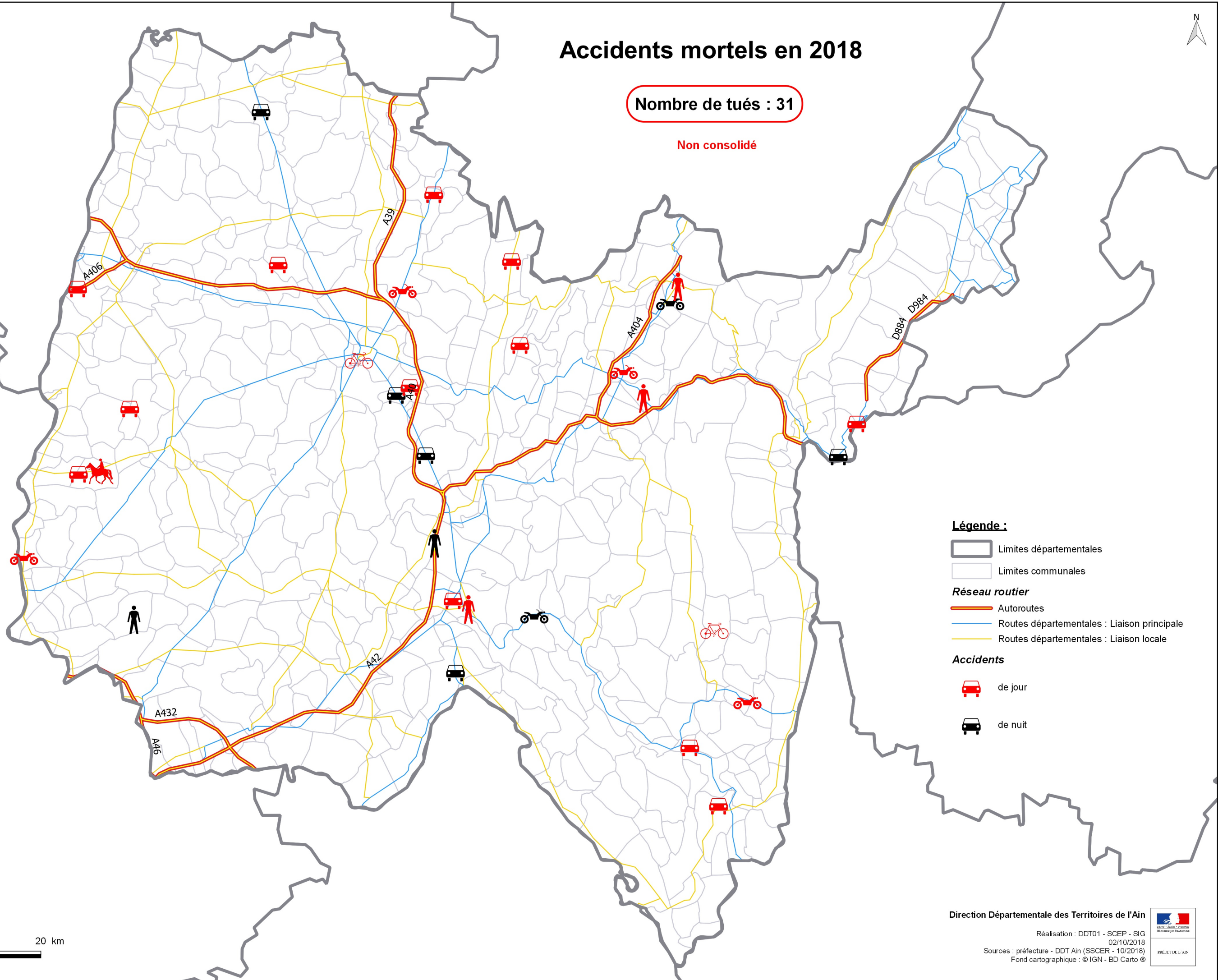

Légende :

▭ Limites départementales

▭ Limites communales

Réseau routier

— Autoroutes

— Routes départementales : Liaison principale

— Routes départementales : Liaison locale

Accidents

de jour

de nuit

0 10 20 km

