

Plan de prévention des risques

"Inondations du Rhône, crues torrentielles,
ruissellement et mouvements de terrains"

Commune de Villebois
Partie Nord

Carte des enjeux

Projet soumis à enquête publique

Prescrit le 9 janvier 2020

Mis à l'enquête publique
du 2 janvier 2024
au 3 février 2024

Approuvé le

Novembre 2023

Légende

Enjeux

- Centre urbain
- Zone urbanisée hors centre urbain
- Habitat isolé
- Zone industrielle ou d'activité
- Zone de loisirs ou aménagée
- Zone naturelle ou agricole

Cadastre

- Bâtiment dur
- Bâtiment léger
- Parcelles
- Limite communale

Réseau routier

- Autoroute
- Départementale

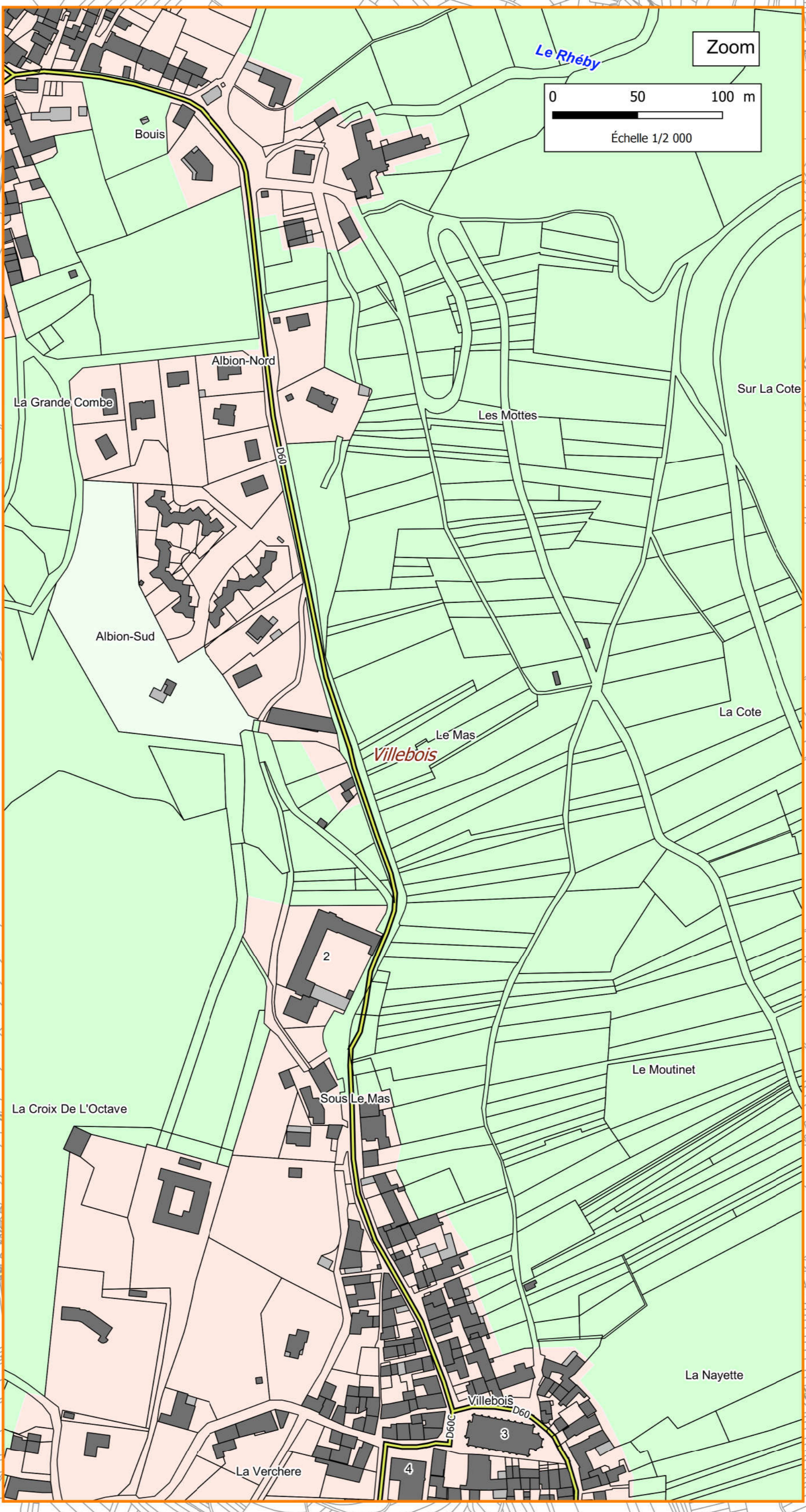

Direction Départementale des Territoires de l'Ain
Réalisation : DOT1 - EUR - PR - B - novembre 2023
Sources : DOT 01 - RTM
Fond cartographique : © IGN - BD Cartho - BD Topo - DGI 2023 - Georef®

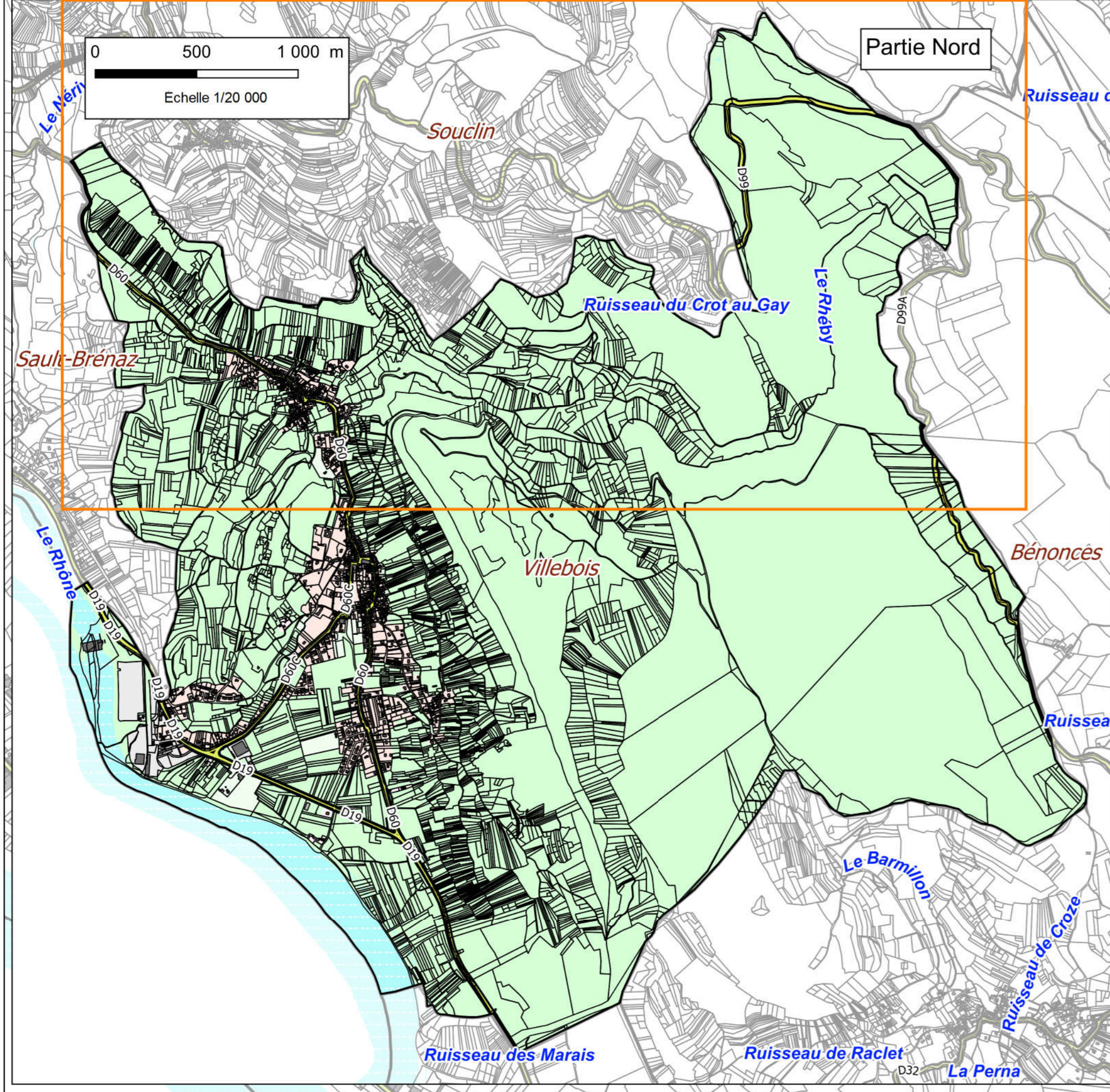

REPÈRE	DESCRIPTION	ADRESSE	ALEA
1	Station de captage		fort
2	Groupe scolaire	Rue des Ecoles	fort
3	Eglise Saint-Pierre	16 place de l'église	
4	Mairie	Place de la mairie	
5	Salle des fêtes	Place Verchère	
6	La poste Agence communale	Place Verchère	
7	Cimetière	Rue de l'ancien Tram	
8	Déchetterie	D19	
9	Parc Photovoltaïque		
10	La table des Cèdres - Hôtel du Monolithe	1180 Route des Hauts Fourneaux	
11	Logis du Domaine des Cèdres	1180 Route des Hauts Fourneaux	