

**Plan de prévention des risques**

"Inondations du Rhône, crues torrentielles,  
ruissellement et mouvements de terrains"

Commune de Lhuis  
Partie Sud

Carte des enjeux

Projet soumis à enquête publique

Prescrit le 9 janvier 2020

Mis à l'enquête publique  
du 2 janvier 2024  
au 3 février 2024

Approuvé le

Novembre 2023

Direction Départementale des Territoires de l'Ain  
Réalisation : DDT71 - SUR - PR - B - novembre 2023  
Sources : DDT71 - AT71  
Fond cartographique : © IGN - BD Cartho - BD Topo - DOI 2023 - Geovis®



REPÈRE	DESCRIPTION	ADRESSE	ALÉA
1	Mairie	10 Place de la mairie	
2	Eglise de l'Assomption	15 rue de l'Eglise	
3	Salle polyvalente	Lieu-dit Le Village	
4	SDIS		
5	Groupe scolaire	21 Rue de l'école	faible
6	BRP/21/22/23/24	Lieu-dit En Gessapart	faible
7	Station de captage	Rue d'Inimont	fort
8	Station de captage	Chemin du Vernay	fort
9	Station de captage		

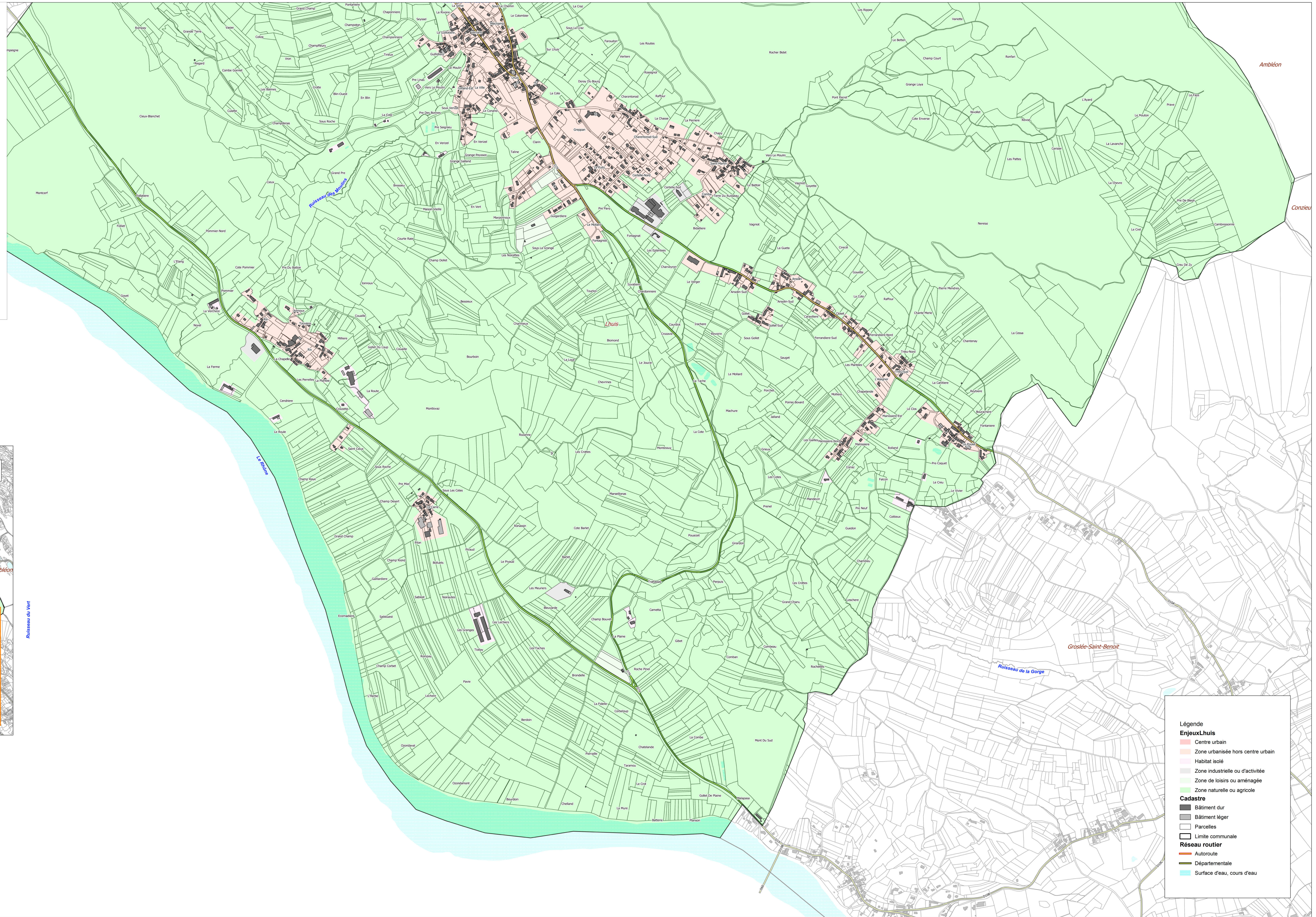
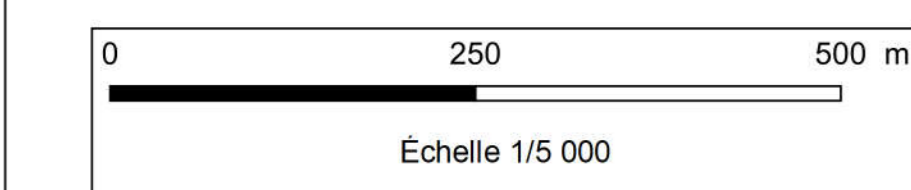
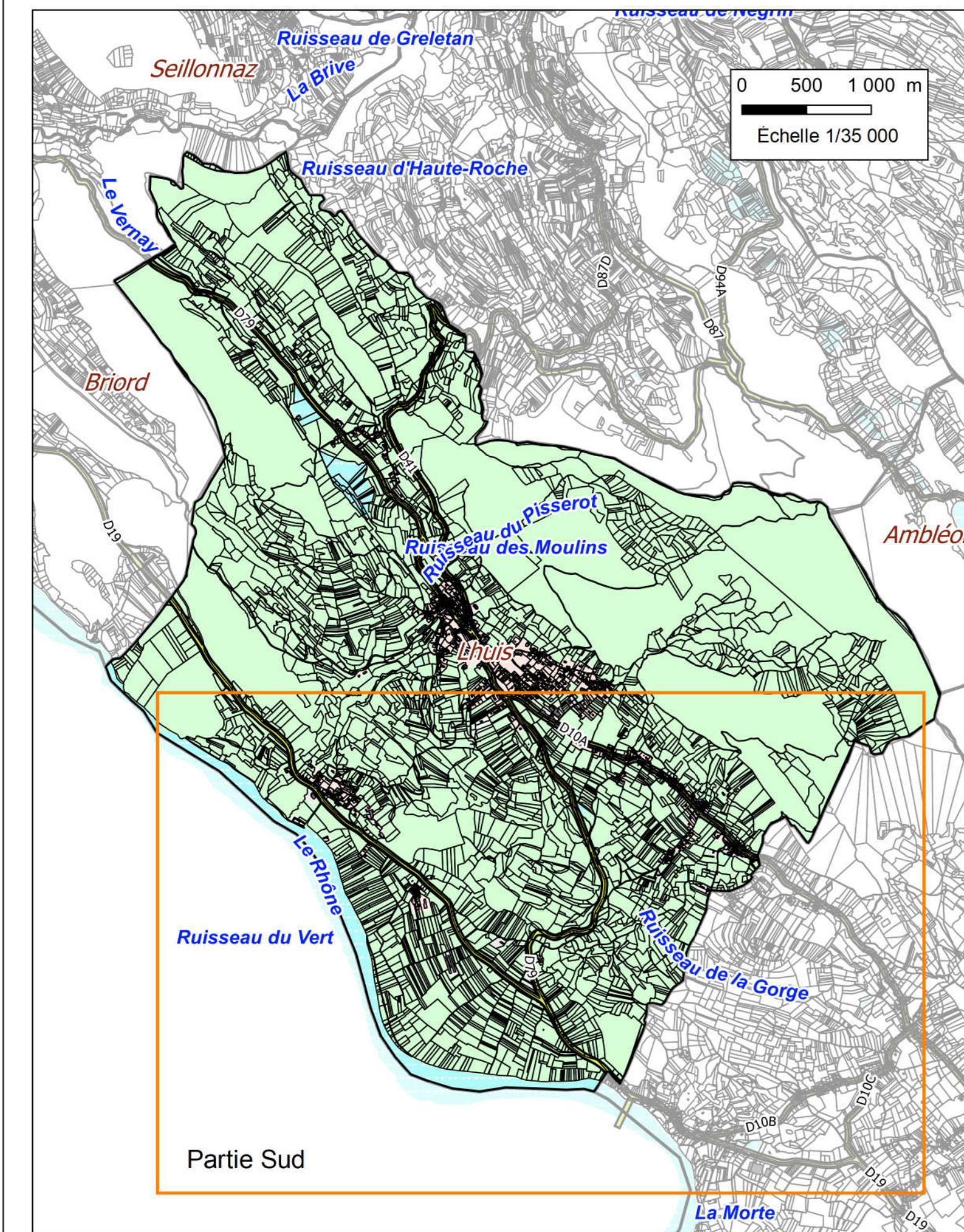

**Légende**

**Enjeux Lhuis**

- Centre urbain
- Zone urbanisée hors centre urbain
- Habitat isolé
- Zone industrielle ou d'activité
- Zone de loisirs ou aménagée
- Zone naturelle ou agricole

**Cadastre**

- Bâtiment dur
- Bâtiment léger
- Parcelles
- Limite communale

**Réseau routier**

- Autoroute
- Départementale
- Surface d'eau, cours d'eau